

# KPI 33. ผู้ป่วยนอกได้รับบริการแพทย์แผนไทยและการแพทย์ทางเลือก

## เกณฑ์ ร้อยละ 20

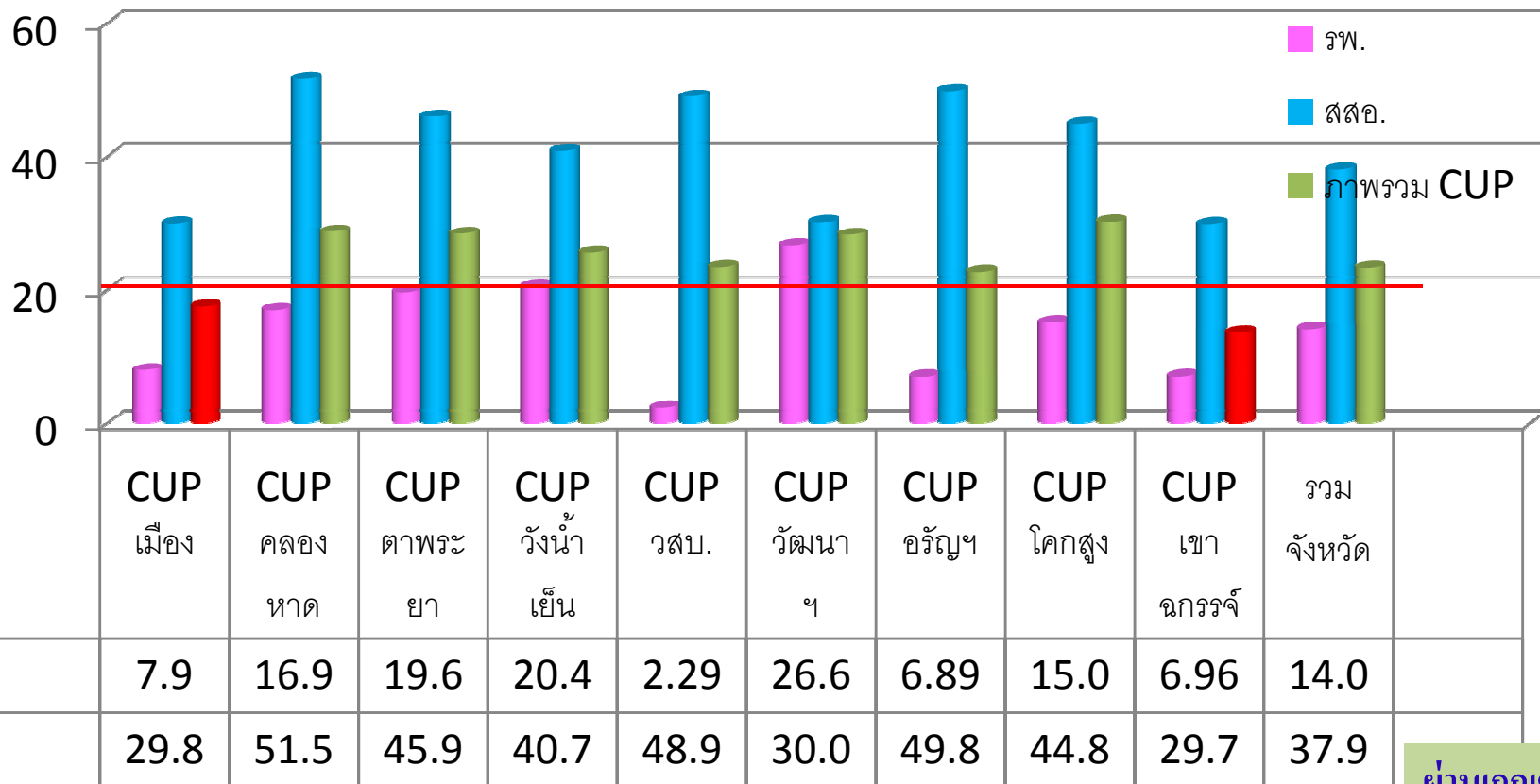

ผ่านเกณฑ์

\*\*\*ประเทศ = 24.67

**สก. ลำดับที่ 45** ( ลำดับ 1-3 ของประเทศ สกลนคร 38.58 นครพนม 35.47 ขอนแก่น 34.61)

\*\*\*เขต 6 = 21.48

อันดับ 1 = ฉะเชิงเทรา 29.68 2.สมุทรปราการ 24.18 \*\*อันดับ 3 = สระแก้ว 23.27

# มูลค่าการใช้ยาสมุนไพรฯของสถานบริการสาธารณสุข เพิ่มขึ้นไม่น้อยกว่า ร้อยละ10 เมื่อเปรียบเทียบกับปีที่ผ่านมา

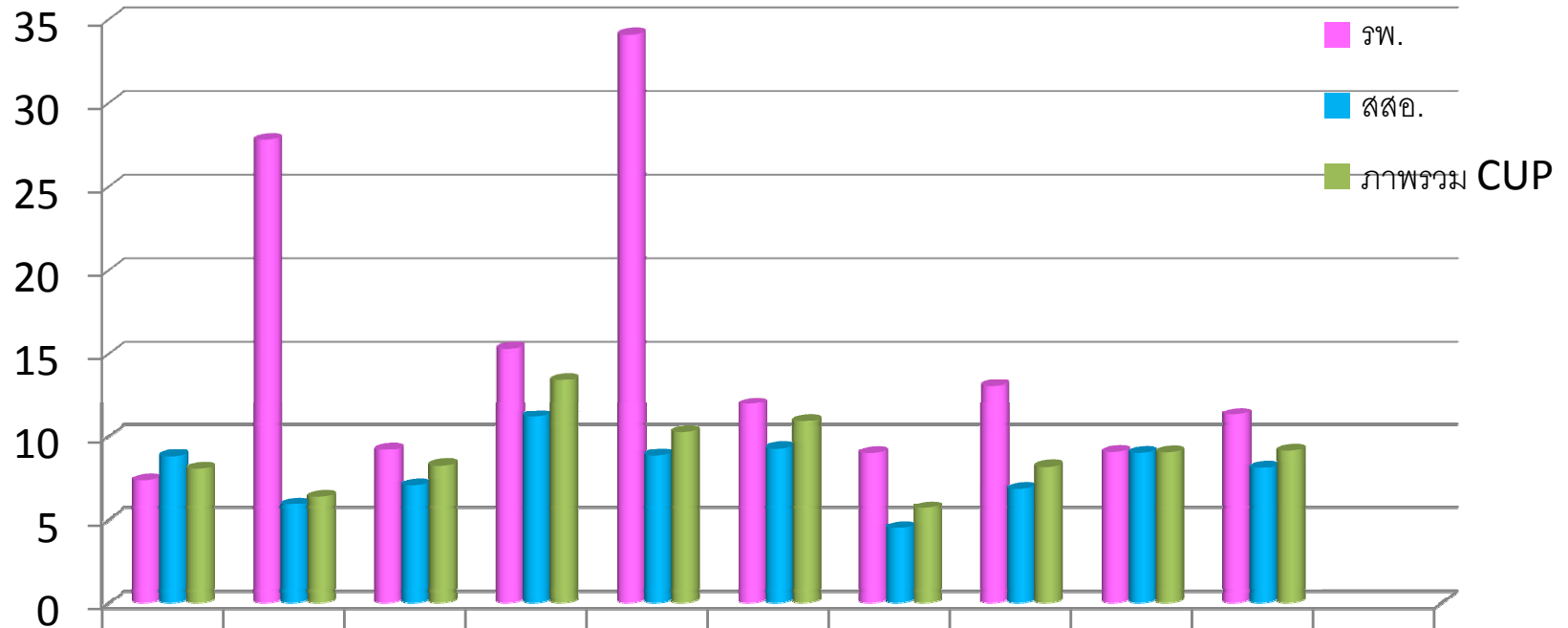

	CUP เมือง	CUP คลองหาด	CUP ตาพระยา	CUP วังน้ำเย็น	CUP วสภ.	CUP วัฒนานคร	CUP อรัญฯ	CUP โคกสูง	CUP เขาฉกรรจ์	รวมจังหวัด
รพ.	7.37	27.81	9.19	15.32	34.11	11.95	9	13.1	9.06	11.29
สสอ.	8.82	5.89	7.06	11.17	8.87	9.27	4.51	6.82	9.01	8.09
ภาพรวม CUP	8.03	6.36	8.23	13.44	10.25	10.88	5.69	8.16	9.04	9.1

โครงการอนุรักษ์พันธุ์พืชสมุนไพรและใช้ประโยชน์จากทรัพยากรธรรมชาติอย่างยั่งยืน ผู้เศรษฐกิจพอเพียงและปลูกจิตสำนึกในการรักษา  
วัฒนธรรมไทย

วงเงิน 4,775,800 บาท

(สี่ล้านเจ็ดแสนเจ็ดหมื่นห้าพันแปดร้อยบาท)

แหล่งงบ งบจังหวัด

กิจกรรม		วงเงินที่ได้รับ สนับสนุน	เบิกจ่ายแล้ว	ก่อนนี้/จัดซื้อจัดจ้าง	อยู่ระหว่างดำเนินการ	คงเหลือคืน
1	จัดทำศูนย์เรียนรู้หมู่บ้านทับทิมสยาม 05	78,000			ตั้งเบิกจ่ายแล้ว	0
2	อบรมเยาวชน(นักเรียน 30 คน)	18,800	18,750			50
3	พัฒนาแหล่งแปรรูปสมุนไพร.คลองหาด	4,042,000		1,759,984		672,116
	3.1 อาคารแปรรูป	1,485,000		1,220,000	ก่อสร้าง 90 %	265,000
	3.2 โรงตากพลังงานแสงอาทิตย์	792,000		539,984	เบิกจ่ายหมดแล้ว	252,016
	3.3 เครื่องกลั่น	700,000	620,000			80,000
	3.4 เครื่องหั่น	105,000	89,900			15,100
	3.5 ตู้อบ 24 ถาด 2 ตู้	480,000	460,000			20,000
	3.6 เครื่องบดร่อน	480,000	440,000			40,000
4	ส่งเสริมการปลูก	500,000	493,500	5,250		1,250
5	การสำรวจภูมิปัญญา	17,000			ตั้งเบิกจ่ายแล้ว	0
6	การอนุรักษ์และการคุ้มครองภูมิปัญญา (การประชุมเชิงปฏิบัติการหมอบ้าน)	120,000	43,862			76,138
	รวม	4,775,800	2,166,012	1,765,234		
	คงเหลือ	4,775,800	3,931,246		95,000	749,554

ณ 3 กันยายน 2561

อยู่ระหว่างขอกันงบ

กิจกรรม	งบประมาณ (บาท)	ก่อนนี้	เบิกจ่าย แล้ว	คงเหลือ	การดำเนินงาน
***โครงการพัฒนาสมุนไพรในกลุ่มภาค กลาง	29,161,000				
<b>1. ยกระดับการแปรรูปสมุนไพร และ บริการR&amp;D and Technology</b>	<b>24,483,000</b>				
1.1 สร้างอาคารส่งเสริมสุขภาพและ เอนกประสงค์(แบบแผนไทย)	12,276,000	9,798,000	-	2,478,000	-อยู่ระหว่างเข้างาน งวด 1 (การปรับพื้นที่)
1.2 สร้างอาคารที่พักฯ	9,207,000	7,817,000	-	1,390,000	
1.3 พัฒนางานวิจัยและนวัตกรรม จำนวน 3 เรื่อง ๆละ 1 ล้าน	3,000,000	3,000,000 (4 งวด)			-ประกาศหาผู้รับจ้าง
<b>2. พัฒนาส่งเสริมช่องทางการตลาด</b>	<b>4,678,000</b>				
2.1 พัฒนารูปแบบบรรจุภัณฑ์/การทำ ตราสัญลักษณ์ผลิตภัณฑ์	1,500,000	1,255,000 (5งวด)		245,000	-เริ่มดำเนินงานงวด1 -เสนอแผน/ตั้งกรรมการประกวด
2.2 การสร้างแบรนด์ /สื่อสารแบรนด์	1,000,000	1,000,000 (4 งวด)			- -เสนอแผนการดำเนินงาน
2.3 สร้างอาคารร้านค้าชุมชนพร้อม ลานจอดรถ จำนวน 1 แห่ง	2,178,000	1,570,000	-	608,000	ลงนามสัญญาแล้ว อยู่ระหว่างปฏิบัติงาน ก่อสร้างเสร็จแล้ว รอลงทุนทำงาน -ตรวจรับงาน
รวม	29,161,000	24,440,000	-	4,721,000	

## โครงการเมืองสมุนไพร ปีงบประมาณ 2560

กิจกรรม	งบประมาณ (บาท)	การดำเนินงาน
➤ ก่อสร้างอาคารเรือนตากสมุนไพร (รพ.วังน้ำเย็น)	844,900	เบิกจ่ายเรียบร้อยแล้ว
➤ ก่อสร้างอาคารแปรรูปวัตถุดิบสมุนไพร (รพ.วังน้ำเย็น)	9,650,000 (8 งวด)	**ดำเนินการเสร็จแล้ว ส่งมอบงานแล้ว (ตั้งเบิกจ่ายแล้ว )
➤ การพัฒนาระบบสารสนเทศฐานข้อมูลสมุนไพร	1,800,000 (5 งวด)	เสร็จเรียบร้อยแล้ว เบิกจ่ายหมดแล้ว



อาคารแปรรูปและผลิตยาภายนอก (ปี 2560)



อาคารเรือนตากสมุนไพรพลังงานแสงอาทิตย์ ตามแบบกระทรวงพลังงาน

โรงพยาบาลวังน้ำเย็น

ตำบลวังน้ำเย็น อำเภอวังน้ำเย็น จังหวัดสระแก้ว

สนับสนุนโดย

สำนักงานสาธารณสุขจังหวัดสระแก้ว ปีงบประมาณ ๒๕๖๐

โรงตากสมุนไพร รพ.วังน้ำเย็น  
ปีงบประมาณ 2560



โรงตากสมุนไพร รพ.วังน้ำเย็น  
ปีงบ๑ ๒๕๖๐





โรงตากสมุนไพร จำนวน 2 หลัง ปีงบประมาณ 2561  
บ้านทับทิมสยาม 05



อาคารเรือนกระจกสมุนไพรเชิงสวนสมุนไพร สว.แม่เปนกระทรวงพลังงาน  
ศูนย์การเรียนรู้รัฐวิสาหกิจชุมชน  
ตำบลคลองไผ่เดือน อำเภอคลองหาด จังหวัดสระแก้ว  
สนับสนุนโดย  
สำนักงานสาธารณสุขจังหวัดสระแก้ว ปีงบประมาณ ๒๕๖๑

โรงตากสมุนไพรวิสาหกิจชุมชน 05 อ.คลองหาด  
ปี 2561 จำนวน 2 หลัง (ณ 6 ส.ค.61)



โรงตากสมุนไพรวิสาหกิจชุมชน 05 อ.คลองหาด  
ปี 2561 จำนวน 2 หลัง



อาคารแปรรูปวัสดุสนุนไฟร 05 (90 %)



อาคารแปรรูปวัตถุดิบไผ่ 05