

Success Story กลุ่มงานพัฒนายุทธศาสตร์สาธารณสุขสุข

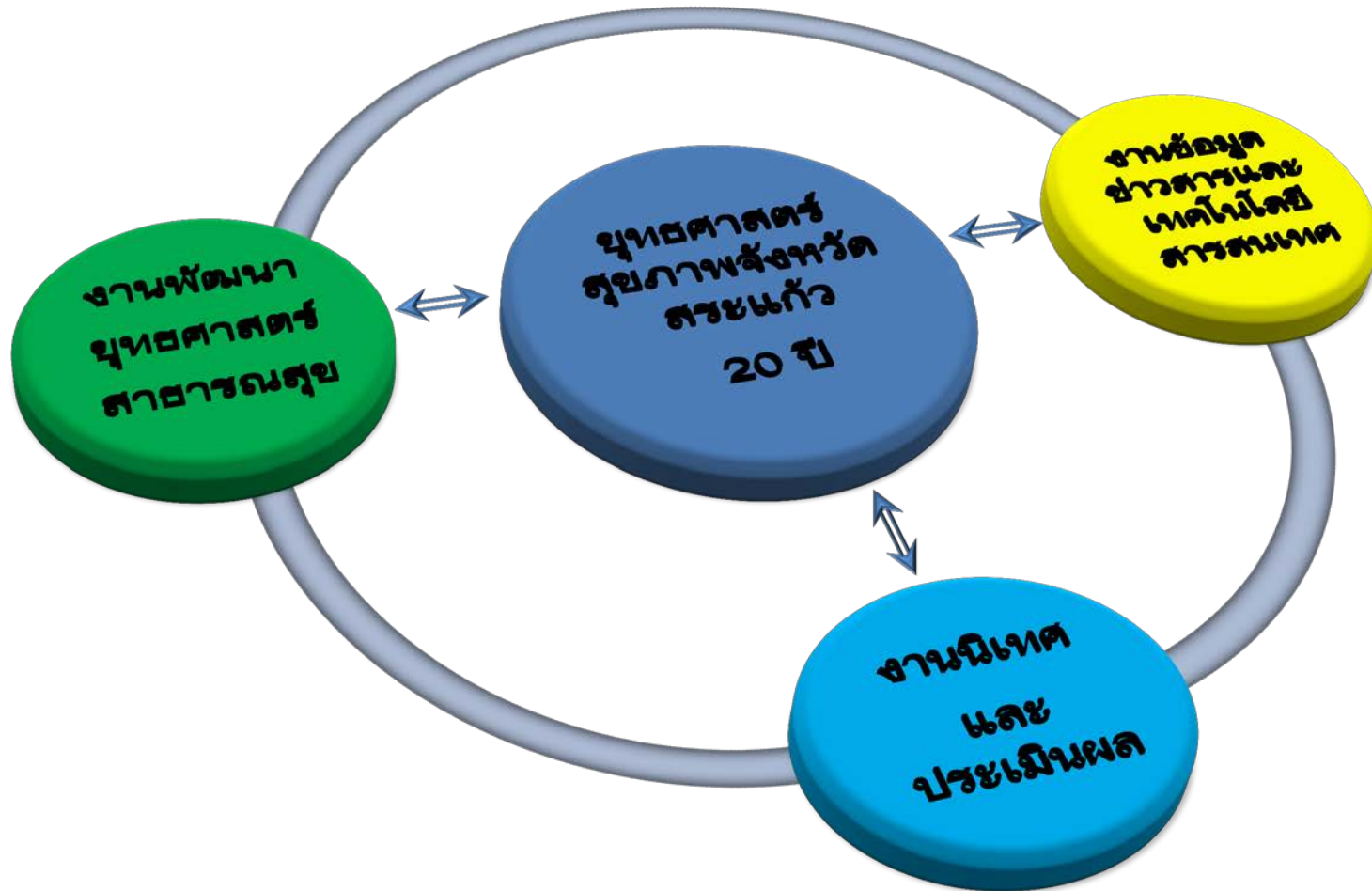

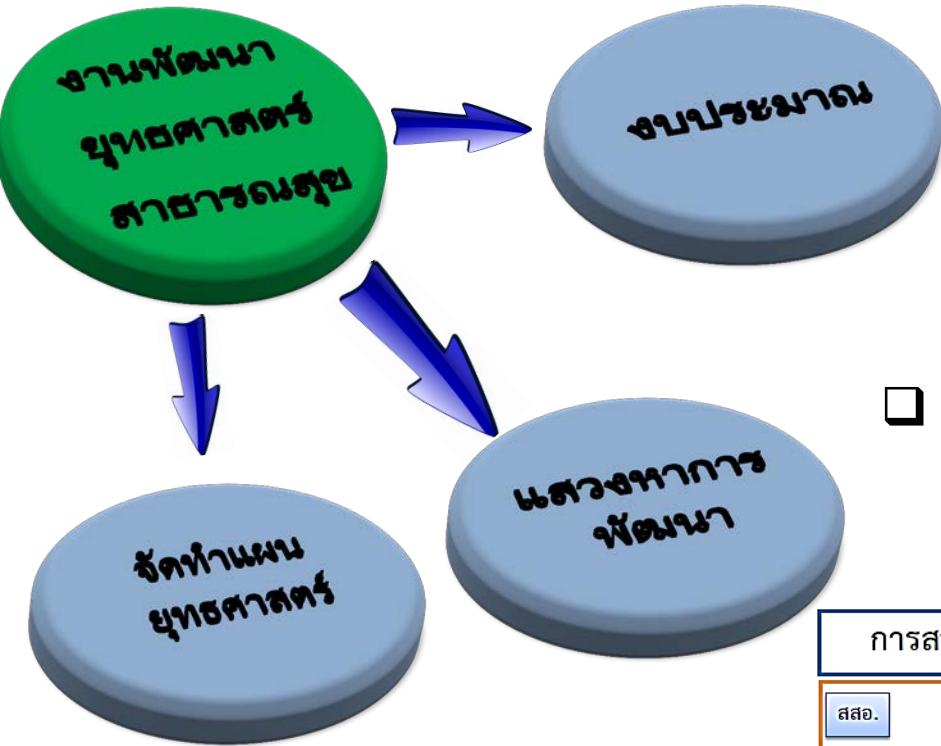

- วางแผนการใช้จ่ายงบประมาณ
- จัดสรรงบประมาณ ให้สอดคล้องกับแผนงาน
- ติดตามการใช้จ่ายงบประมาณ

- เสนอแผนคำขอตามแหล่งงบ
งบลงทุนปี 62 / งบเหลือจ่ายปี 61 / ชมรมฯ มูลนิธิฯ /
งบจังหวัด / ภาค

การสนับสนุนการดำเนิน งบลงทุน ครุภัณฑ์ ที่ดิน สิ่งก่อสร้าง

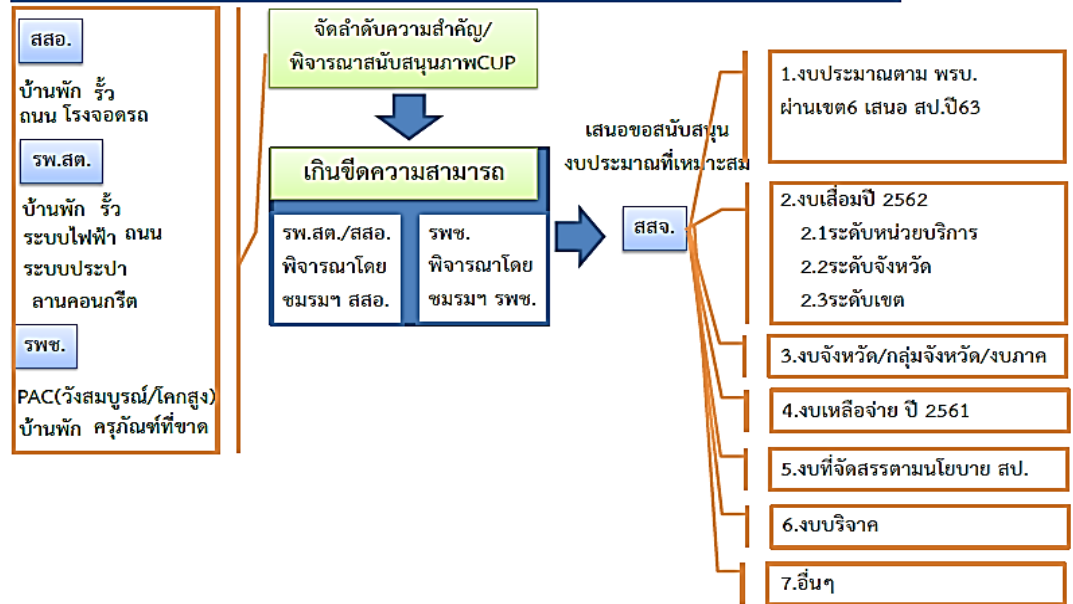

- สสอ.
บ้านพัก รั้ว
ถนน โรงจอดรถ
- รพ.สต.
บ้านพัก รั้ว
ระบบไฟฟ้า ถนน
ระบบประปา
ลานคอนกรีต
- รพช.
PAC(วังสมบูรณ์/โคกสูง)
บ้านพัก ครุภัณฑ์ที่ขาด



- แผนปฏิบัติการปี 61 ภายใต้อกรอบ
ยุทธศาสตร์ 20 ปี
- ติดตามการจัดทำแผนให้สอดคล้อง
ปัญหา
- monitor ให้มีการนำแผนไปใช้งาน
- Service Plan



Success

- Shop&Share สองครั้ง Implement นโยบาย สื่อสารทำความเข้าใจ การขับเคลื่อนงานผ่านยุทธศาสตร์ 20 ปี
- การเสนอแผนรอบ1ตันตามเวลา
- มีการปรับแผนหลัง 6 เดือน
- monitor แผนผ่านเวทีบริหาร(คปสจ./กบห.)

- จัดสรรงบประมาณ ให้สอดคล้องกับแผนงาน/โครงการ
- monitor การใช้จ่ายงบประมาณ(คปสจ./กบห.)

- งบลงทุนปี 62 จำนวน 17 รายการ งบประมาณรวม 480,570,200 บาท
- งบเหลือจ่ายปี 61 จำนวน 13 รายการ งบประมาณรวม 12,644,964 บาท
- ชมรมฯ มูลนิธิ จำนวน 13 รายการ งบประมาณรวม 2,138,000 บาท
- งบจังหวัด/ภาค 61 จำนวน 4 โครงการ งบประมาณรวม 5,115,1800 บาท
- งบจังหวัด/ภาค 62 จำนวน 2 โครงการ งบประมาณรวม 2,926,400 บาท
- งบเขต จำนวน 8 โครงการ งบประมาณรวม 967,000 บาท
- พัฒนาศักยภาพหน่วยบริการ(เปิดใหม่/ยกระดับ/ขยายเตียง)วนย.63/ห้วยโจด61



- พัฒนาคูณภาพการบันทึกและจัดเก็บข้อมูลเวชระเบียนในหน่วยบริการ
- พัฒนาคูณภาพข้อมูลอิเล็กทรอนิกส์ด้านสุขภาพและการแพทย์ระดับจังหวัด
- จัดทำสถิติรายงานด้านสุขภาพ
- เผยแพร่ข้อมูลสุขภาพจังหวัดสระแก้ว

- นิเทศติดตาม ควบคุมกำกับ การดำเนินงานควบคุมภายในด้านเทคโนโลยีสารสนเทศในหน่วยบริการ
- พัฒนาเครื่องมือในการดำเนินงานสุขภาพด้วยเทคโนโลยีสารสนเทศ
- จัดทำ Mobile Application
- จัดทำระบบรายงานผลการดำเนินงานรายตัวชี้วัด (KPI)

งานข้อมูล
ข่าวสาร
และ
เทคโนโลยี
สารสนเทศ

Success

ระบบติดตามการดำเนินงานรายตัวชี้วัด (KPI)

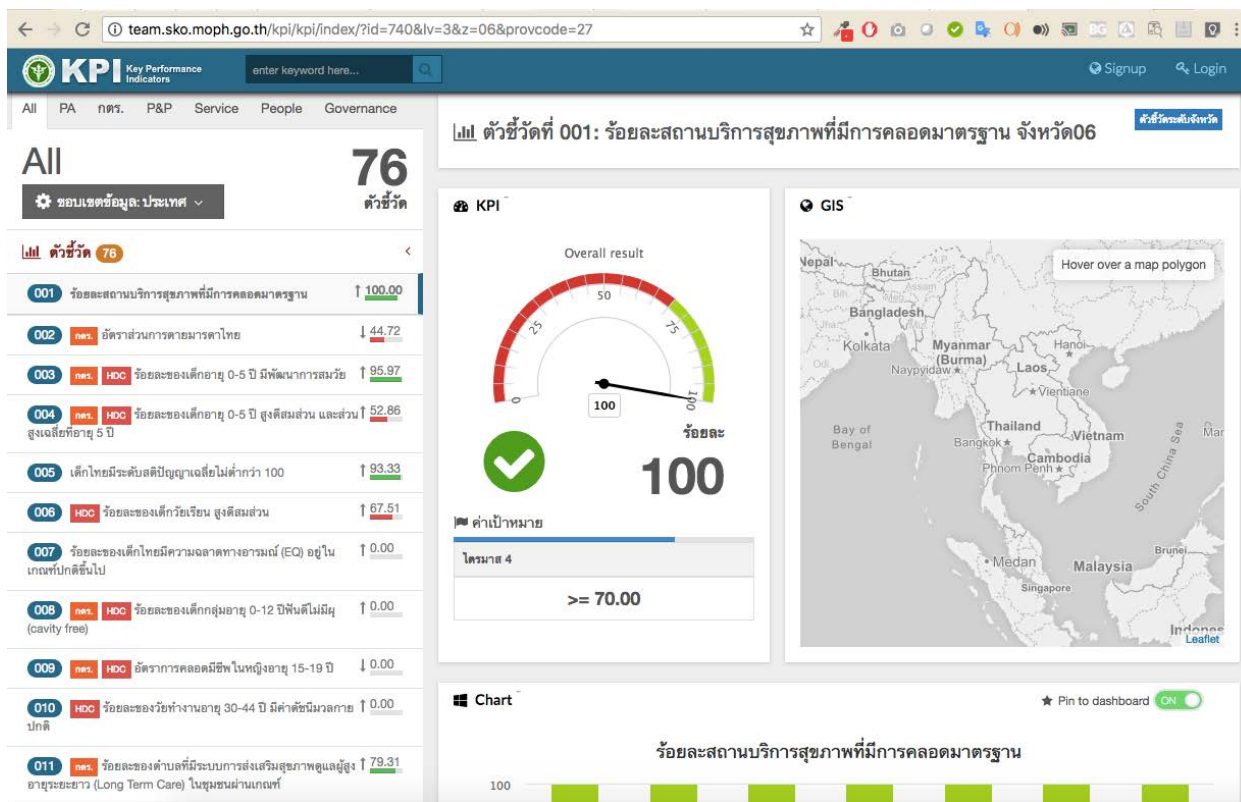

- เข้าถึงได้ง่าย
- รายงานผลง่าย สะดวก
- ประมวลผลงานเป็น ตาราง และChart เข้าใจได้ง่าย

งานข้อมูล
ข่าวสาร
และ
เทคโนโลยี
สารสนเทศ

Success

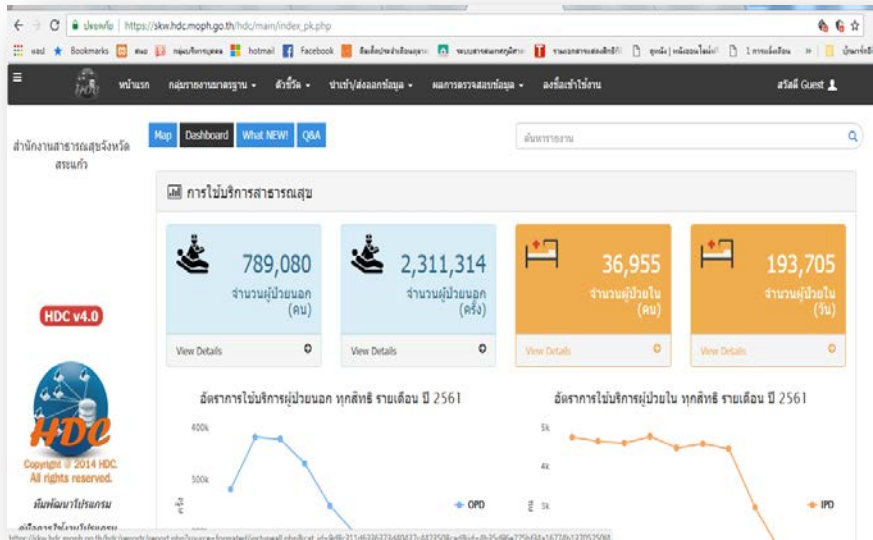

Health Explorer Reports - ตรวจสอบข้อมูล Analysis

#	PCUCODE	PCUNAME	DISTID	RECORDS	RECORDS_ERROR	PERCENT_RECORDS
1	02440	รพ.สต. บ้านน้ำขุ่นใหญ่ ตำบลสระบัว	2701	103784	0	100.00000
2	02444	รพ.สต. บ้านดอน ตำบลบ้านดอน	2701	57805	1	99.99830
3	02480	รพ.สต. บ้านดอนหลวง ตำบลดอนหลวง	2702	30495	1	99.99670
4	02407	รพ.สต. บ้านน้ำขุ่นใหญ่ ตำบลโคกทราย	2705	50896	2	99.99610
5	02478	สถานีอนามัยคลองสาเกต ตำบลคลองสาเกต	2704	61360	4	99.99350
6	02494	รพ.สต. บ้านเขาทราย ตำบลเขาทราย	2705	48315	2	99.99590
7	02446	รพ.สต. บ้านดอน ตำบลบ้านดอน	2701	81704	4	99.99510
8	02519	รพ.สต. โคกทราย ตำบลโคกทราย	2707	83134	11	99.99080
9	02521	รพ.สต. โคกทราย ตำบลโคกทราย	2708	33600	5	99.98510
10	02532	รพ.สต. บ้านน้ำขุ่นใหญ่ ตำบลน้ำขุ่น	2709	56945	6	99.98050
11	02457	รพ.สต. บ้านเขาทราย ตำบลคลองน้ำขุ่น	2702	26780	5	99.98130

งานข้อมูล
ข่าวสาร
และ
เทคโนโลยี
สารสนเทศ

Success

- อสม.ส่งยาให้ผู้ป่วย DM/HT ที่บ้าน พร้อมทั้งบันทึกค่าความดันโลหิต/ระดับน้ำตาลในเลือด/ถ่ายภาพ และค่าที่จำเป็นอื่นๆ ผ่าน Mobile Application
- รพ.สามารถติดตามค่าที่ อสม.บันทึกขึ้นมา และเลือกCaseที่ควรมาพบแพทย์ที่ รพ.
- ลดความแออัดของผู้ป่วยใน รพ.
- ผู้ป่วยไม่ต้องเดินทาง และไม่ต้องเสียเวลามา รพ.

NCD@HOME

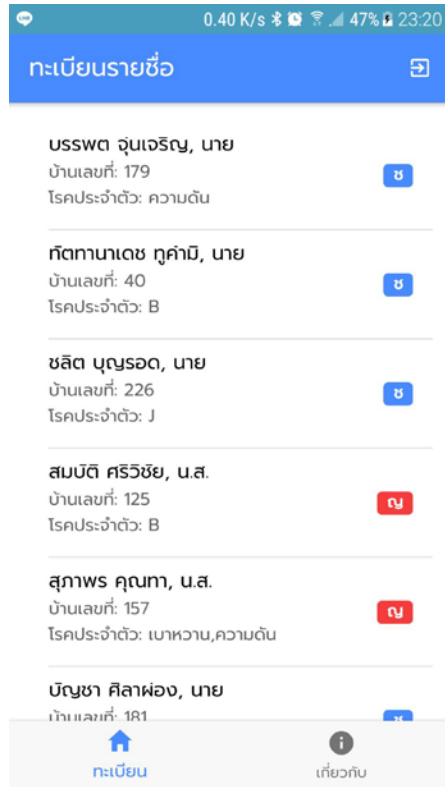



- นิเทศงานบูรณาการแลเสริมพลัง ปีละ 2 ครั้ง
- รับการตรวจราชการ

- Monitor ผลการดำเนินงานตามตัวชี้วัดยุทธศาสตร์สุขภาพ 20 ปี/ ยุทธศาสตร์จังหวัด/เขต/ประเทศ ฯลฯ
- ประเมินผลแผนงาน/โครงการ
- สรุปผลการดำเนินงานรายปี
- ประเมิน คปสอ.ติดตาม
- ตรวจบูรณาการ(สำนักนายกรัฐมนตรี. /มหาดไทย)
- Monitor ตัวชี้วัด กพร. จังหวัดสระแก้ว
- การตรวจราชการกระทรวงสาธารณสุขปีละ 2 ครั้ง

Success

Web KPI 2561

งานนิเทศ
และ
ประเมินผล

สรุปผลการดำเนินงานประจำปี

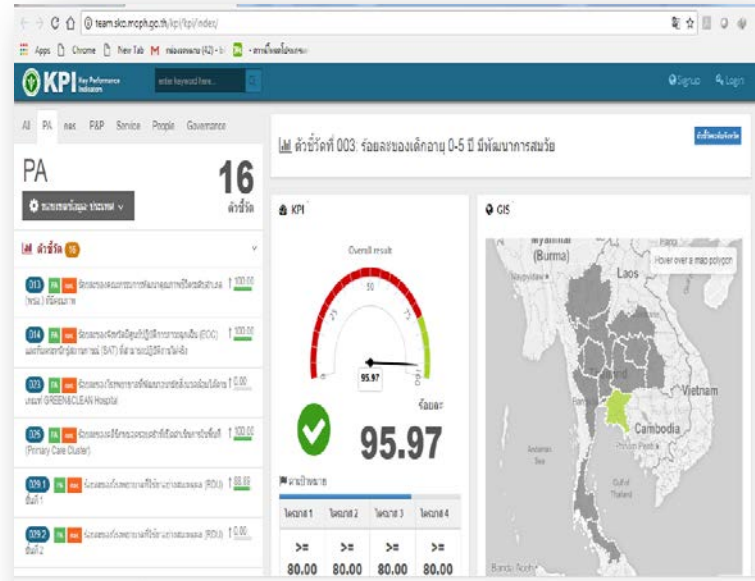
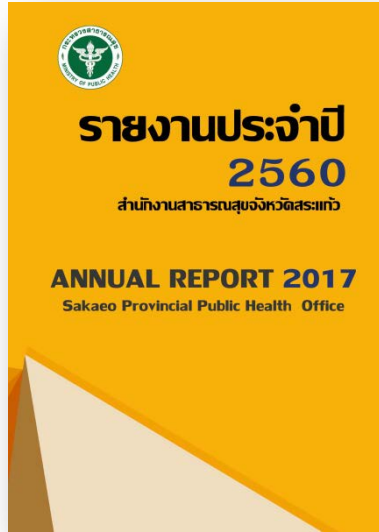

การประเมิน คปสอ.ติดตาม 2559-2561

ตรวจราชการ

