

# KPI ปี 2561

KPI	KPI 2561		
	PA	กสธ.	จังหวัด
<input type="checkbox"/> 33.ร้อยละผู้ป่วยนอกได้รับบริการแพทย์แผนไทย และการแพทย์ทางเลือก		✓	✓
<input type="checkbox"/> 53.จำนวนเมืองสมุนไพร อย่างน้อยเขตสุขภาพละ 1 จังหวัด	✓		

# KPI 33. ผู้ป่วยนอกได้รับบริการแพทย์แผนไทยและการแพทย์ทางเลือก

เกณฑ์ร้อยละ 20 (ณ 25 พฤษภาคม 2561)

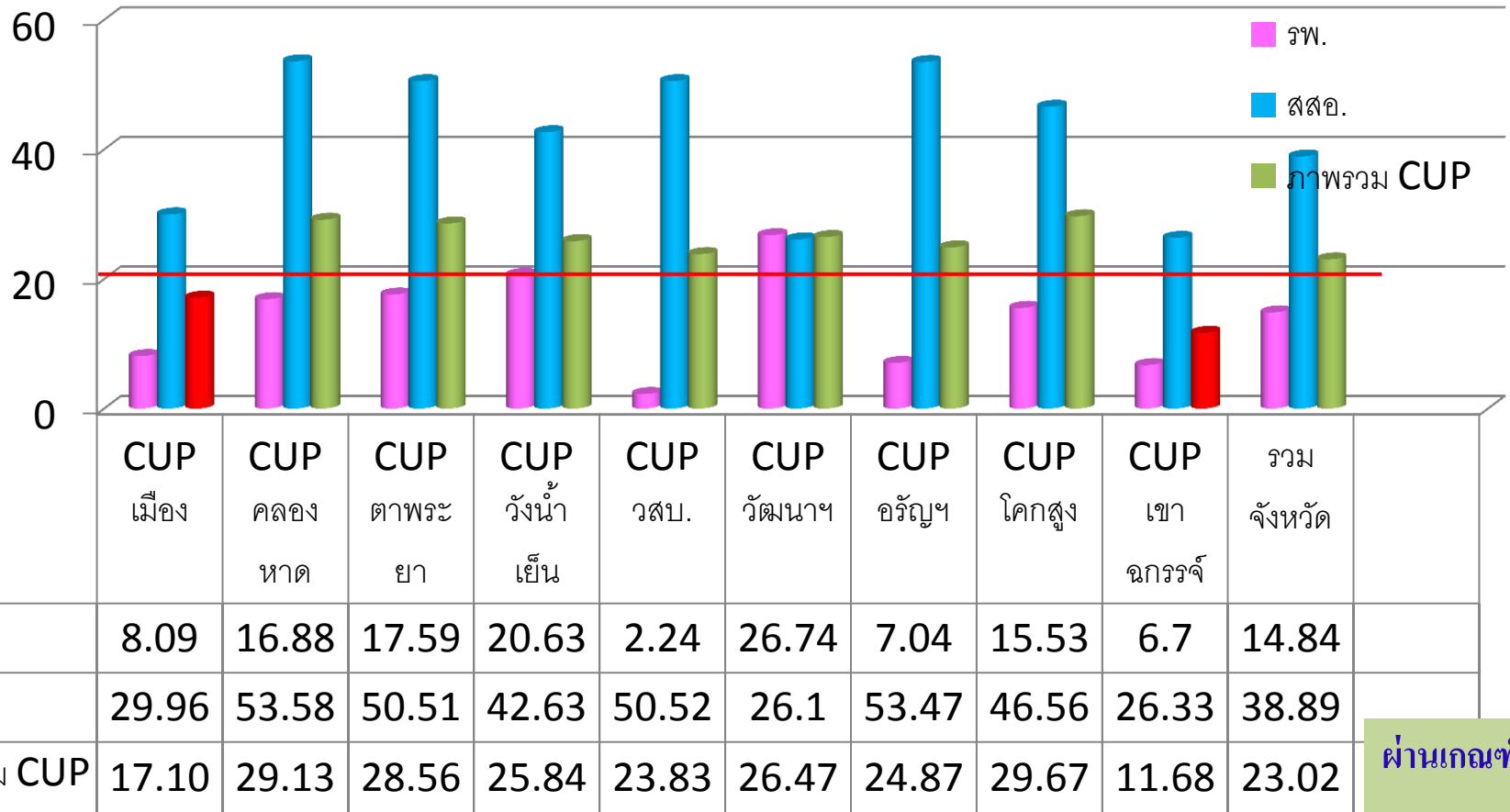

ผ่านเกณฑ์

\*\*\*เขต 6 = 21.06

อันดับ 1 = ฉะเชิงเทรา 30.35 2.สมุทรปราการ 25.09 \*\*อันดับ 3 = สระแก้ว

แหล่งข้อมูล HDC

# ผู้ป่วยนอกได้รับบริการแพทย์แผนไทยและการแพทย์ทางเลือกเปรียบเทียบกับ

เดือนที่ผ่านมา จำแนกเป็นราย CUP (ณ 20 เมษายน 61)

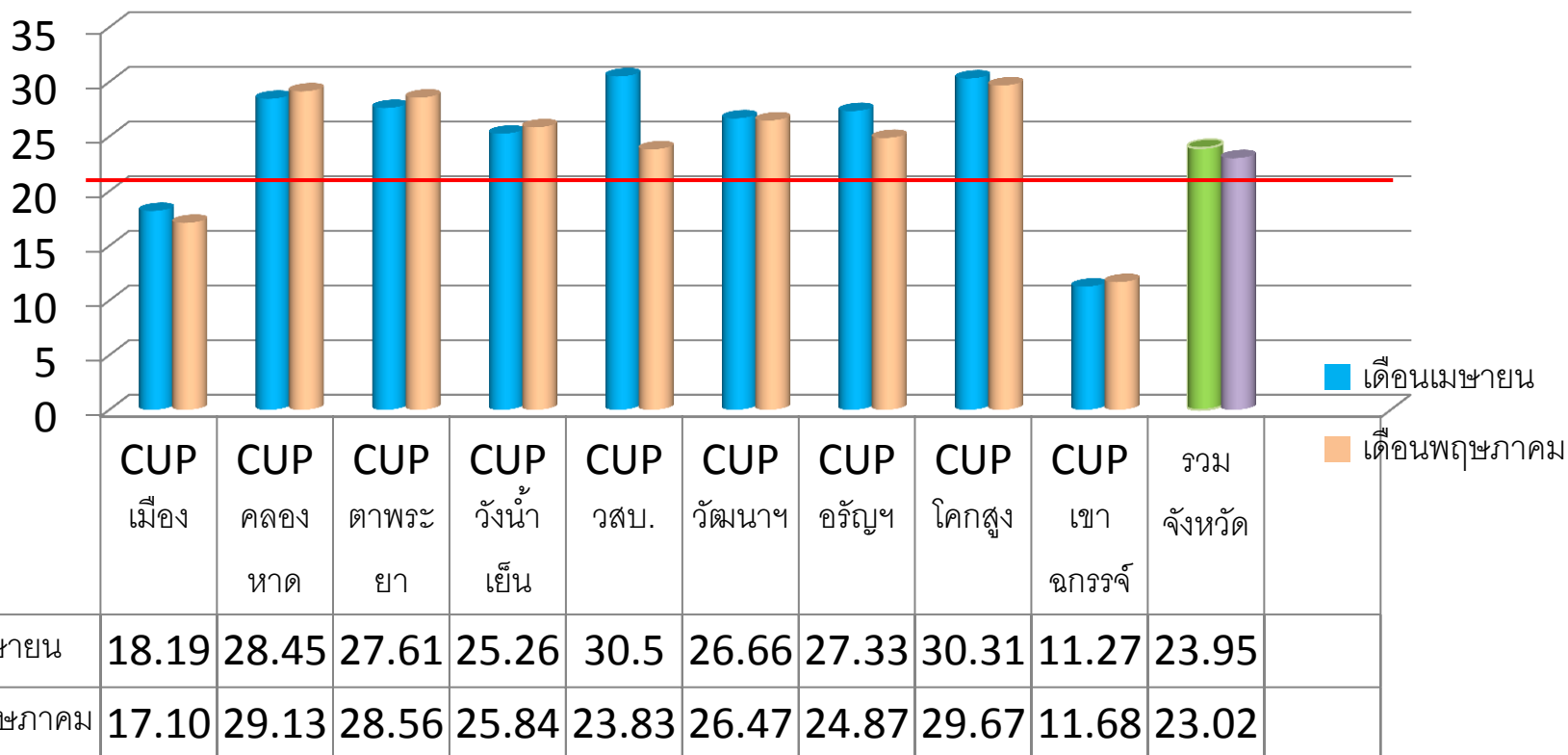

เดือน	ผู้ป่วยนอก (ครั้ง)	ผู้รับบริการแพทย์แผนไทย (ครั้ง)	ร้อยละ
20 เมษายน 61	872,417	209,191	23.95
25 พฤษภาคม 61	1,037,672	238,919	23.02
เพิ่มขึ้น	165,255	29,728	-0.93

ผ่านเกณฑ์

# โครงการเมืองสมุนไพร ปี 2561

กิจกรรม	งบประมาณ	ก่อนนี้	เบิกจ่ายแล้ว	คงเหลือ	การดำเนินงาน
โครงการอนุรักษ์พันธุ์พืชสมุนไพรและใช้ประโยชน์จาก ทรัพยากรธรรมชาติอย่างยั่งยืน ปี 2561	4,775,880				
ก.1 จัดทำสวนเรียนรู้ อนุรักษ์สมุนไพร และขยายพันธุ์พืชสมุนไพร (05)	78,000		-	78,000.-	อยู่ระหว่างดำเนินการ
ก.2.อบรมเยาวชนแกนนำรักษ์สมุนไพรแก่นักเรียน อ.คลองหาด( 30 คน)	18,800.-		18,750.-	50.-	ดำเนินการแล้ว 22-23 ก.พ. 2561
ก.3. พัฒนาแหล่งแปรรูปวัตถุดิบสมุนไพรชุมชน 05 จำนวน 2 รายการ	(4,042,000)				
*ก่อสร้างอาคารแปรรูปสมุนไพร 1 หลัง	1,485,000.-	1,220,000.-	-	265,000.-	ทำสัญญาแล้ว อยู่ระหว่างเข้าปฏิบัติงานงวด 1
*ก่อสร้างโรงตากพลังงานแสงอาทิตย์	792,000.-	539,984.-	-	252,016.-	ทำสัญญาแล้ว อยู่ระหว่างเข้าปฏิบัติงานงวด 1

*จัดหาครุภัณฑ์ 4 รายการ					ทำสัญญาแล้ว
-เครื่องกลั่น(2,000 ลิตร) 1 หน่วย	700,000.-		620,000	80,000.-	ส่งเบิกแล้ว
-เครื่องหั่น 3 หน่วย	105,000.-		89,900	15,100.-	ส่งมอบแล้ว อยู่ระหว่างทำเอกสาร เบิกจ่าย
-ตู้อบสมุนไพร 24 ถาด 2 หน่วย	480,000.-	460,000.-	-	20,000.-	ส่งมอบแล้ว ส่งเบิกจ่ายแล้ว
-เครื่องบดล่อน 2 หน่วย	480,000.-	440,000.-	-	40,000.-	ส่งมอบแล้ว อยู่ระหว่างจัดทำเอกสาร เบิกจ่าย
4. ก.ส่งเสริมการปลูกพืชสมุนไพรแก่กลุ่ม เกษตรกร จำนวน 200 ไร่ -ส่งเสริมการปลูก สนับสนุนกล้าพันธุ์	500,000	-	491,790-	ขอใช้ 8,210.-	*ประชุมกลุ่มเกษตรกรและมอบกล้า พันธุ์ให้ปลูกเดือน มิ.ย.61
-ประชุมกลุ่มเกษตรกร แคนนำกลุ่มผู้ ปลูก (50 คน)		-			ครั้งที่ 1 27 มี.ค.61 ครั้งที่ 2 เดือนมิ.ย.61
5.สำรวจสมุนไพร และศึกษาภูมิปัญญา สมุนไพร	17,000		-		ได้ผู้รับจ้างแล้ว อยู่ระหว่างการทำดำเนินการ
6.ประชุมเชิงปฏิบัติการเพื่อรวบรวมองค์ ความรู้หมอพื้นบ้าน ในเขตจังหวัด	120,000		46,167	43,883.-	เดือน 30 มีนาคม 2561 (ขอใช้อีก 30,000 .-)
<b>รวม</b>	<b>4,775,800</b>	<b>2,659,984</b>	<b>1,266,607</b>	<b>715,999</b>	<b>อยู่ระหว่างดำเนินการ 133,210</b>

กิจกรรม	งบประมาณ (บาท)	ก่องนี้	เบิกจ่าย แล้ว	คงเหลือ	การดำเนินงาน
***โครงการพัฒนาสมุนไพรในกลุ่มภาค กลาง	29,161,000				
<b>1. ยกระดับการแปรรูปสมุนไพร และ บริการR&amp;D and Technology</b>	<b>24,483,000</b>				
1.1 สร้างอาคารส่งเสริมสุขภาพและ เอนกประสงค์(แบบแผนไทย)	12,276,000	9,798,000	-	2,478,000	-ได้ผู้รับจ้างแล้ว อยู่ระหว่างเข้างาน งวด 1
1.2 สร้างอาคารที่พักฯ	9,207,000	7,817,000	-	1,390,000	
1.3 พัฒนางานวิจัยและนวัตกรรม จำนวน 3 เรื่อง ๑ละ 1 ล้าน	3,000,000	3,000,000			-ได้ผู้รับจ้างแล้ว -จะนัดทำสัญญาได้ภายใน สัปดาห์หน้า
<b>2. พัฒนาส่งเสริมช่องทางการตลาด</b>	<b>4,678,000</b>				
2.1 พัฒนารูปแบบบรรจุภัณฑ์/การทำ ตราสัญลักษณ์ผลิตภัณฑ์	1,500,000	1,255,000		245,000	-ได้ผู้รับจ้างแล้ว -คาดว่าจะทำสัญญาได้ภายใน เม.ย.61
2.2 การสร้างแบรนด์ /สื่อสารแบรนด์	1,000,000	1,000,000			
2.3 สร้างอาคารร้านค้าชุมชนพร้อม ลานจอดรถ จำนวน 1 แห่ง	2,178,000	1,570,000	-	608,000	ลงนามสัญญาแล้ว อยู่ระหว่างปฏิบัติงาน งวด 1
รวม	29,161,000	24,440,000	-	4,721,000	

## โครงการเมืองสมุนไพร ปีงบประมาณ 2560

กิจกรรม	งบประมาณ (บาท)	การดำเนินงาน
➤ ก่อสร้างอาคารเรือนตากสมุนไพร (รพ.วังน้ำเย็น)	844,900	เบิกจ่ายเรียบร้อยแล้ว
➤ ก่อสร้างอาคารแปรรูปวัตถุดิบสมุนไพร (รพ.วังน้ำเย็น)	9,650,000 (8 งวด)	**อยู่ระหว่างดำเนินการก่อสร้าง งวดที่ 7-8 **เบิกจ่ายแล้ว 7,720,000 บาท (90 %)
➤ การพัฒนาระบบสารสนเทศฐานข้อมูลสมุนไพร	1,800,000 (5 งวด)	เสร็จเรียบร้อยแล้ว เบิกจ่ายหมดแล้ว





โรงตากสมุนไพร ปี 61





อาคารแปรรูปวัตถุดิบสมุนไพร ปี 61(1)





อาคารแปรรูปวัสดุบสมุนไพรร ปี 61(2)





อาคารแปรรูปวัตถุดิบสมุนไพร ปี 61(3)