

คปสจ.เดือนพฤษภาคม 2561

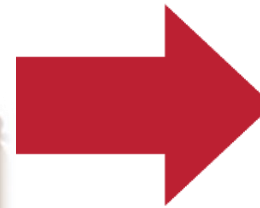

 ศูนย์ปฏิบัติการ
ยุติวัณโรคแห่งชาติ
National Operation Center for
Ending TB : **NOC-TB**

กลุ่มงานควบคุมโรคติดต่อ

สำนักงานสาธารณสุขจังหวัดสระแก้ว



โรคไข้เลือดออก

ประเทศไทย

พบผู้ป่วย **12,764** ราย อัตราป่วย **19.39/** แสนปชก.

เสียชีวิต **18** ราย อัตราตายร้อยละ **0.03**

3 อันดับแรก

1. ภูเก็ต **77.10/**แสนปชก.
2. กระบี่ **72.63/**แสนปชก.
3. สมุทรสาคร **59.34/**แสนปชก.

จ.สระแก้ว

อัตราป่วย **4.47/**แสนปชก.

ลำดับที่ **63** ของประเทศ

ลำดับที่ **8** ของเขตสุขภาพที่ **6**



โรคไข้เลือดออก

จังหวัดสระแก้ว

พบผู้ป่วย **25** ราย อัตราป่วย **4.47** / แสนปชก.

พบผู้ป่วยสูงสุด 3 ลำดับแรก

1. วังสมบูรณ์ 11.07/แสนปชก.
2. ตาพระยา 10.57/แสนปชก.
- 3.วัฒนานคร 7.35/แสนปชก.

กลุ่มอายุที่ผู้ป่วยสูงสุด 3 ลำดับแรก

1. 5-9 ปี 18.35/แสนปชก.
2. 0-4 ปี 8.60/แสนปชก.
3. 10-14 ปี 5.22/แสนปชก.

อัตราส่วนผู้ป่วยเพศชายต่อเพศหญิง = 1 : 1.50

แผนที่แสดงพื้นที่ที่พบผู้ป่วยโรคไข้เลือดออกจังหวัดสระแก้ว

ประจำสัปดาห์ที่ 20 (20 - 26 พ.ค. 61)

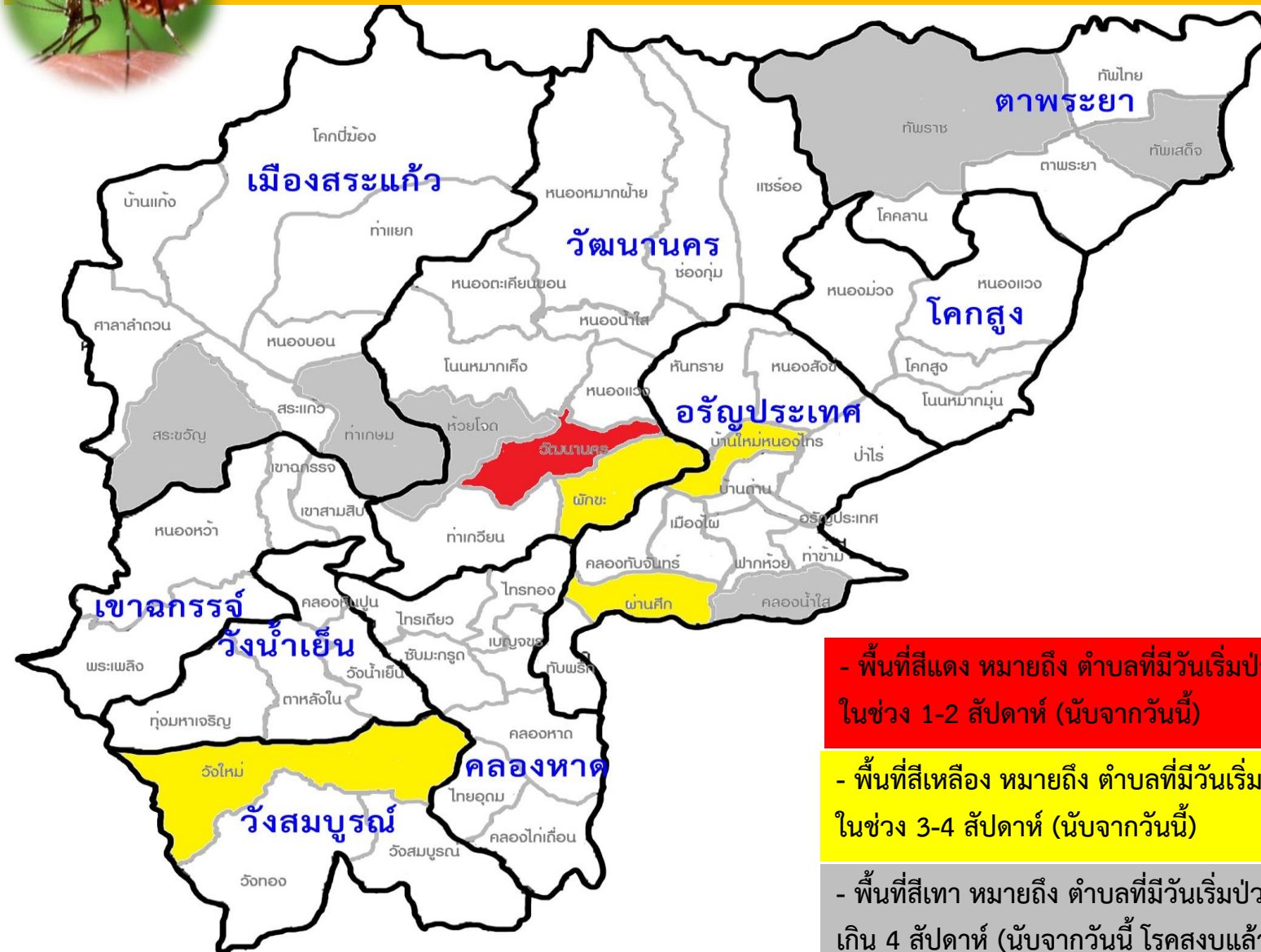

- พื้นที่สีแดง หมายถึง ตำบลที่มีวันเริ่มป่วยของผู้ป่วยรายสุดท้าย ในช่วง 1-2 สัปดาห์ (นับจากวันนี้)

- พื้นที่สีเหลือง หมายถึง ตำบลที่มีวันเริ่มป่วยของผู้ป่วยรายสุดท้าย ในช่วง 3-4 สัปดาห์ (นับจากวันนี้)

- พื้นที่สีเทา หมายถึง ตำบลที่มีวันเริ่มป่วยของผู้ป่วยรายสุดท้าย เกิน 4 สัปดาห์ (นับจากวันนี้ โรคสงบแล้ว)

- พื้นที่สีขาว หมายถึง ตำบลที่ไม่มีผู้ป่วย (จนถึงปัจจุบัน)



ตารางแสดงพื้นที่เสี่ยงเกิดโรคไข้เลือดออกสูงสุด 4 สัปดาห์ย้อนหลัง ประจำสัปดาห์ที่ 20 (20-26 พ.ค.61)

| อำเภอ | พื้นที่สี | ตำบล | ชื่อชุมชน/หมู่บ้าน (ราย) |
|---------------|-----------|--------------------|---|
| 1. วัฒนานคร | แดง | 1. วัฒนานคร | - ม.10 วัฒนานคร 1 ราย |
| | เหลือง | 2. ผักชะ | - ม. 2 ห้วยเตือ 1 ราย |
| 2. อรัญประเทศ | เหลือง | 3. บ้านใหม่หนองไทร | - ม.2 เขาน้อย 1 ราย - ม. 3 หนองเทา 1 ราย - ม. 4 ใหม่กอกกำกั๊บ 1 ราย |
| | | 4. ผ่านศึก | - ม. 4 ผ่านศึกสอง 1 ราย |
| 3. วังสมบูรณ์ | เหลือง | 5. วังใหม่ | - ม.8 โพธิ์ทอง 1 ราย |

หมายเหตุ : พื้นที่เสี่ยง คือ พื้นที่ที่พบผู้ป่วยย้อนหลัง 4 สัปดาห์

โรคมือ เท้า ปาก

ประเทศไทย

พบผู้ป่วย 12,593 ราย อัตราป่วย 19.13/แสนปชก.
ไม่พบรายงานผู้เสียชีวิต

3 อันดับแรก

1. พะเยา 80.26 /แสนปชก.
2. เชียงราย 63.89/แสนปชก.
3. จันทบุรี 55.29/แสนปชก.

จ.สระแก้ว

อัตราป่วย 7.71/แสนปชก.
ลำดับที่ 61 ของประเทศ
ลำดับที่ 8 ของเขตสุขภาพที่ 6



โรคมือ เท้า ปาก

จังหวัดสระแก้ว

พบผู้ป่วย 55 ราย อัตราป่วย 9.84 / แสนปชก.

พบผู้ป่วยสูงสุด 3 ลำดับแรก

1. เขาฉกรรจ์ 35.39/แสนปชก.
2. วัฒนานคร 13.47/แสนปชก.
3. วังน้ำเย็น 12.58/แสนปชก.

กลุ่มอายุที่ผู้ป่วยสูงสุด

1. 0-4 ปี 137.66/แสนปชก.
2. 5-9 ปี 18.35/แสนปชก.

อัตราส่วนผู้ป่วยเพศชายต่อเพศหญิง = 1 : 0.57

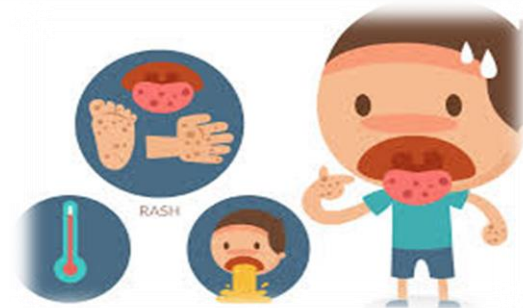



ผลการดำเนินงานวัณโรค จังหวัดสระแก้ว

Report on ACF + new Previously Treated of PTB new Registered

จังหวัดสระแก้ว จำแนกตามอำเภอ ปีงบประมาณ 2561



| อำเภอ | Active Case Finding | | | | | | | | | | | | | | | | | | | | | | | | | |
|--------------|---------------------|------------------|--------------|--------------|--------------|----------------------|---------------|--------------|--------------|--------------|---------------|--------------|--------------|--------------|--------------|---------------|--------------|--------------|--------------|---------------|----------------|--------------|---------------|---------------|--------------|--|
| | ชั้นทะเบียน | ผู้สัมผัสใกล้ชิด | | | | Health Care Provider | | | HIV | | | DM | | | ผู้สูงอายุ | | | Prisoner | | | Migrant Worker | | | Total | | |
| | | เป้า | ผลงาน | ร้อยละ | เป้า | ผลงาน | ร้อยละ | เป้า | ผลงาน | ร้อยละ | เป้า | ผลงาน | ร้อยละ | เป้า | ผลงาน | ร้อยละ | เป้า | ผลงาน | ร้อยละ | เป้า | ผลงาน | ร้อยละ | เป้า | ผลงาน | ร้อยละ | |
| เมืองสระแก้ว | 130 | 390 | 385 | 98.72 | 1,141 | 1,222 | 107.10 | 1,347 | 695 | 51.60 | 2,528 | 1,005 | 39.75 | 554 | 439 | 79.24 | 1,800 | 1,758 | 97.67 | 2,600 | 2,586 | 99.46 | 10,360 | 8,048 | 77.68 | |
| อรัญประเทศ | 34 | 102 | 95 | 93.14 | 485 | 480 | 98.97 | 536 | 441 | 82.28 | 2,200 | 3,172 | 144.18 | 100 | 61 | 61.00 | | | | 3,863 | 1,967 | 50.92 | 7,286 | 5,941 | 81.54 | |
| วัฒนานคร | 27 | 81 | 29 | 35.80 | 320 | 277 | 86.56 | 182 | 158 | 86.81 | 2,000 | 2,023 | 101.15 | 1,850 | 1,634 | 88.32 | | | | 2,000 | 2,088 | 104.40 | 6,433 | 6,021 | 93.60 | |
| ตาพระยา | 119 | 357 | 236 | 61.11 | 217 | 237 | 109.22 | 185 | 210 | 113.51 | 1,305 | 846 | 64.83 | 537 | 491 | 91.43 | | | | 1,350 | 516 | 38.22 | 3,951 | 2,536 | 64.19 | |
| วังน้ำเย็น | 28 | 84 | 132 | 157.14 | 314 | 314 | 100.00 | 330 | 185 | 56.06 | 1,036 | 954 | 92.08 | 500 | 297 | 59.40 | | | | 3,200 | 2,937 | 91.78 | 5,464 | 4,638 | 84.88 | |
| คลองหาด | 19 | 57 | 27 | 47.37 | 184 | 185 | 100.54 | 85 | 74 | 87.06 | 762 | 637 | 83.60 | 52 | 2,414 | 4,642.31 | | | | 1,083 | 1,722 | 159.00 | 2,223 | 5,059 | 227.58 | |
| เขาฉกรรจ์ | 21 | 63 | 201 | 319.05 | 217 | 216 | 99.54 | 100 | 96 | 96.00 | 1,263 | 623 | 49.33 | 179 | 2,057 | 1,149.16 | | | | 1,270 | 1,064 | 83.78 | 3,092 | 3,978 | 128.65 | |
| โคกสูง | 11 | 33 | 99 | 300.00 | 113 | 113 | 100.00 | 22 | 17 | 77.27 | 520 | 520 | 100.00 | 59 | 41 | 69.49 | | | | 97 | 72 | 74.23 | 844 | 833 | 98.70 | |
| วังสมบูรณ์ | 20 | 60 | 20 | 33.33 | 136 | 136 | 100.00 | | | | 276 | 215 | 77.90 | 43 | 44 | 102.33 | | | | | | | 515 | 415 | 80.58 | |
| Total | 409 | 1,227 | 1,224 | 99.76 | 3,127 | 3,180 | 101.69 | 2,787 | 1,876 | 67.31 | 11,890 | 9,995 | 84.06 | 3,874 | 7,478 | 193.03 | 1,800 | 1,758 | 97.67 | 15,463 | 12,952 | 83.76 | 40,168 | 38,463 | 95.76 | |

| อำเภอ | Active Case Finding | | | |
|--------------|---------------------|--------------|-----------|-----------|
| | X-ray Total | AFB Total | LTBI | TB Dx |
| เมืองสระแก้ว | 6,095 | 437 | 19 | 33 |
| อรัญประเทศ | 5,339 | 119 | | 3 |
| วัฒนานคร | 6,156 | 345 | | 4 |
| ตาพระยา | 1,784 | 275 | | 5 |
| วังน้ำเย็น | 4,818 | 225 | 14 | 15 |
| คลองหาด | 2,674 | 27 | | 8 |
| เขาฉกรรจ์ | 1,454 | 94 | 1 | 6 |
| โคกสูง | 516 | 3 | | 6 |
| วังสมบูรณ์ | 392 | 13 | | 4 |
| Total | 29,228 | 1,538 | 34 | 84 |

Register TB Treatment Status จังหวัดสระแก้ว จำแนกตามอำเภอ ปีงบประมาณ 2561



| อำเภอ | Estimated TB Target (New) | Register TB (New) | Incidence Rate (172:100000) | On treatment | Cure/Complete | LTF | Dead | TO | Exclude | ประชากร |
|--------------|---------------------------|-------------------|-----------------------------|--------------|---------------|----------|-----------|-----------|----------|----------------|
| เมืองสระแก้ว | 186 | 130 | 119.07 | 80 | 10 | 1 | 19 | 18 | 2 | 109,183 |
| อรัญประเทศ | 146 | 34 | 39.22 | 30 | 2 | 1 | 1 | | | 86,693 |
| วัฒนานคร | 138 | 27 | 33.23 | 15 | 6 | | 4 | 1 | 1 | 81,253 |
| ตาพระยา | 94 | 119 | 211.14 | 100 | 16 | | | 3 | | 56,360 |
| วังน้ำเย็น | 108 | 28 | 45.88 | 20 | 4 | | 2 | | 2 | 61,027 |
| คลองหาด | 68 | 19 | 49.77 | 10 | 1 | | 3 | 5 | | 38,173 |
| เขาฉกรรจ์ | 97 | 21 | 38.18 | 14 | 3 | | 4 | | | 55,008 |
| โคกสูง | 45 | 11 | 41.21 | 11 | | | | | | 26,692 |
| วังสมบูรณ์ | 61 | 20 | 55.61 | 13 | 7 | | | | | 35,965 |
| Total | 943 | 409 | 74.32 | 293 | 49 | 2 | 33 | 27 | 5 | 550,354 |

| อำเภอ | จำนวน Register | จำนวนผู้สัมผัสจริง | | | จำนวนป่วย | ร้อยละ | MDR - TB | XDR - TB |
|--------------|----------------|--------------------|--------------|---------------|-----------|-------------|----------|----------|
| | | จำนวน | ผลงาน | ร้อยละ | | | | |
| เมืองสระแก้ว | 130 | 385 | 385 | 100.00 | 21 | 5.45 | 1 | - |
| อรัญประเทศ | 34 | 95 | 95 | 100.00 | 0 | 0.00 | - | - |
| วัฒนานคร | 27 | 29 | 29 | 100.00 | 0 | 0.00 | - | - |
| ตาพระยา | 119 | 236 | 236 | 100.00 | 1 | 0.42 | - | - |
| วังน้ำเย็น | 28 | 132 | 132 | 100.00 | 0 | 0.00 | - | - |
| คลองหาด | 19 | 27 | 27 | 100.00 | 1 | 3.70 | 1 | - |
| เขาฉกรรจ์ | 21 | 201 | 201 | 100.00 | 2 | 1.00 | - | - |
| โคกสูง | 11 | 99 | 99 | 100.00 | 0 | 0.00 | - | - |
| วังสมบูรณ์ | 20 | 20 | 20 | 100.00 | 3 | 15.00 | - | - |
| Total | 409 | 1,224 | 1,224 | 100.00 | 28 | 2.29 | 2 | - |

หมายเหตุ : ผู้ป่วย TB เรื้อนจำ 6 คน

ร้อยละของวัณโรคจากการคัดกรอง แยกตามกลุ่มเสี่ยง จังหวัดสระแก้ว 2561

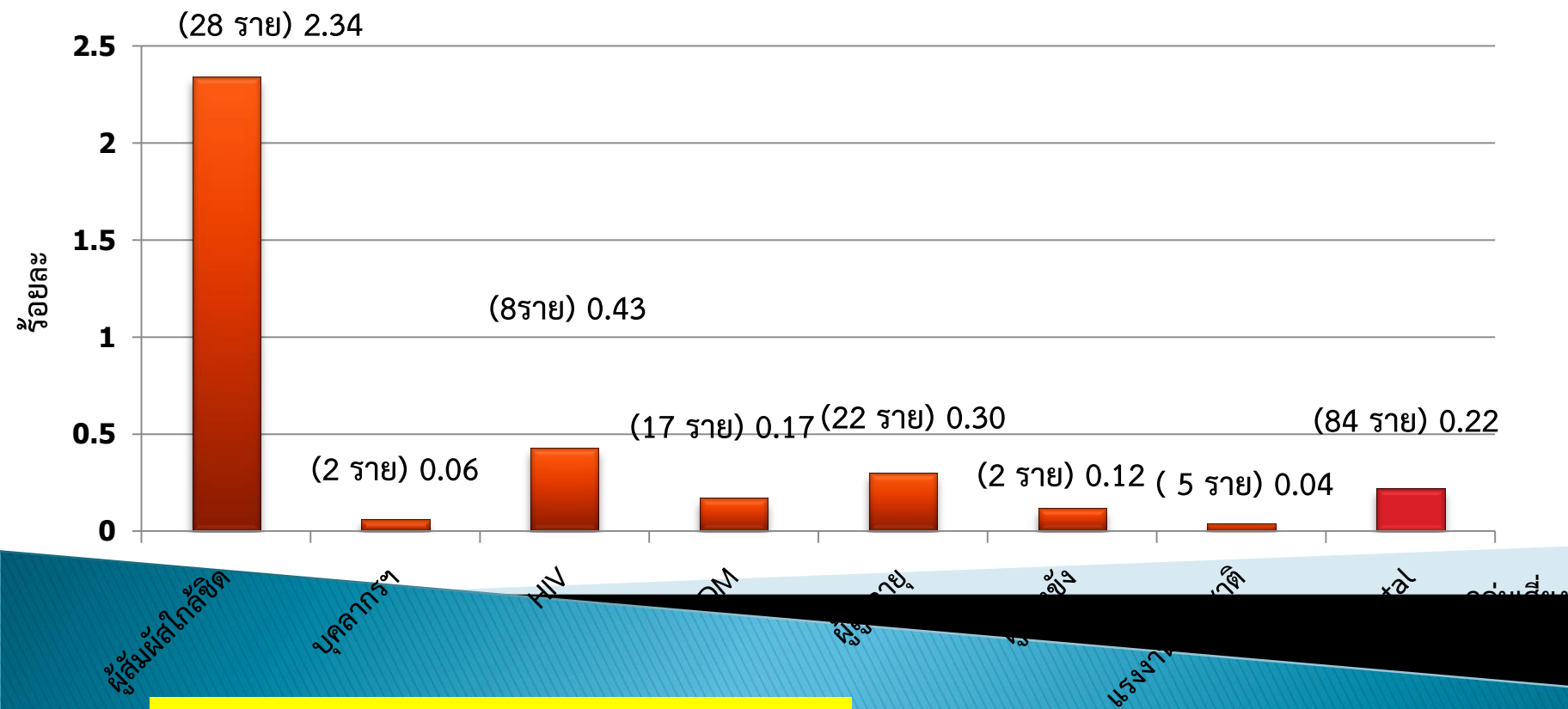

Source : TBCM online 28 May 2018 / 09.00 am.

ร้อยละของผู้ป่วยวัณโรคที่ขึ้นทะเบียนรักษา แยกตามกลุ่มเสี่ยง จังหวัดสระแก้ว 2561

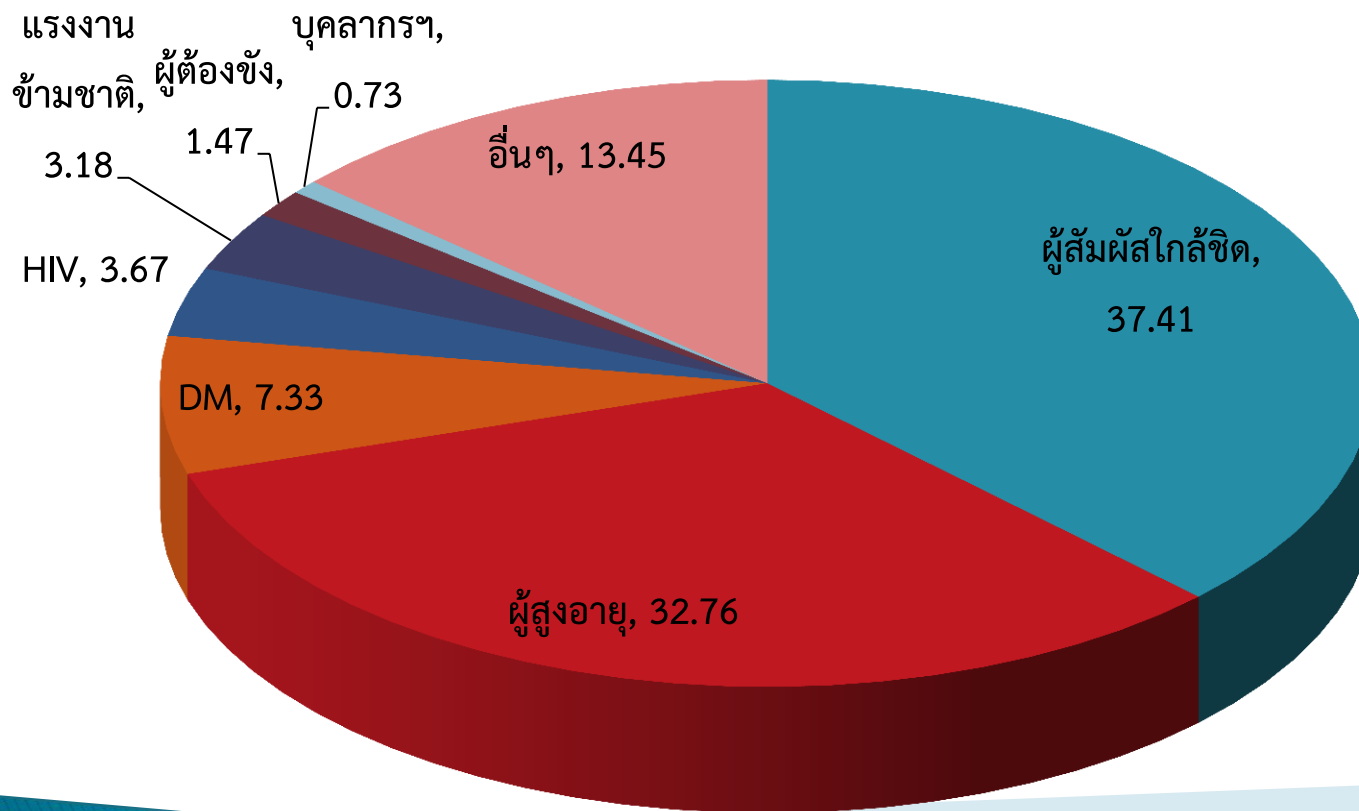

Source : TBCM online 28 May 2018 / 09.00 am.

จำนวนผู้ป่วยวัณโรคที่ขึ้นทะเบียนรักษา จังหวัดสระแก้ว จำแนกตามกลุ่มอายุ (1 ตุลาคม 2560 - 28 พฤษภาคม 2561)

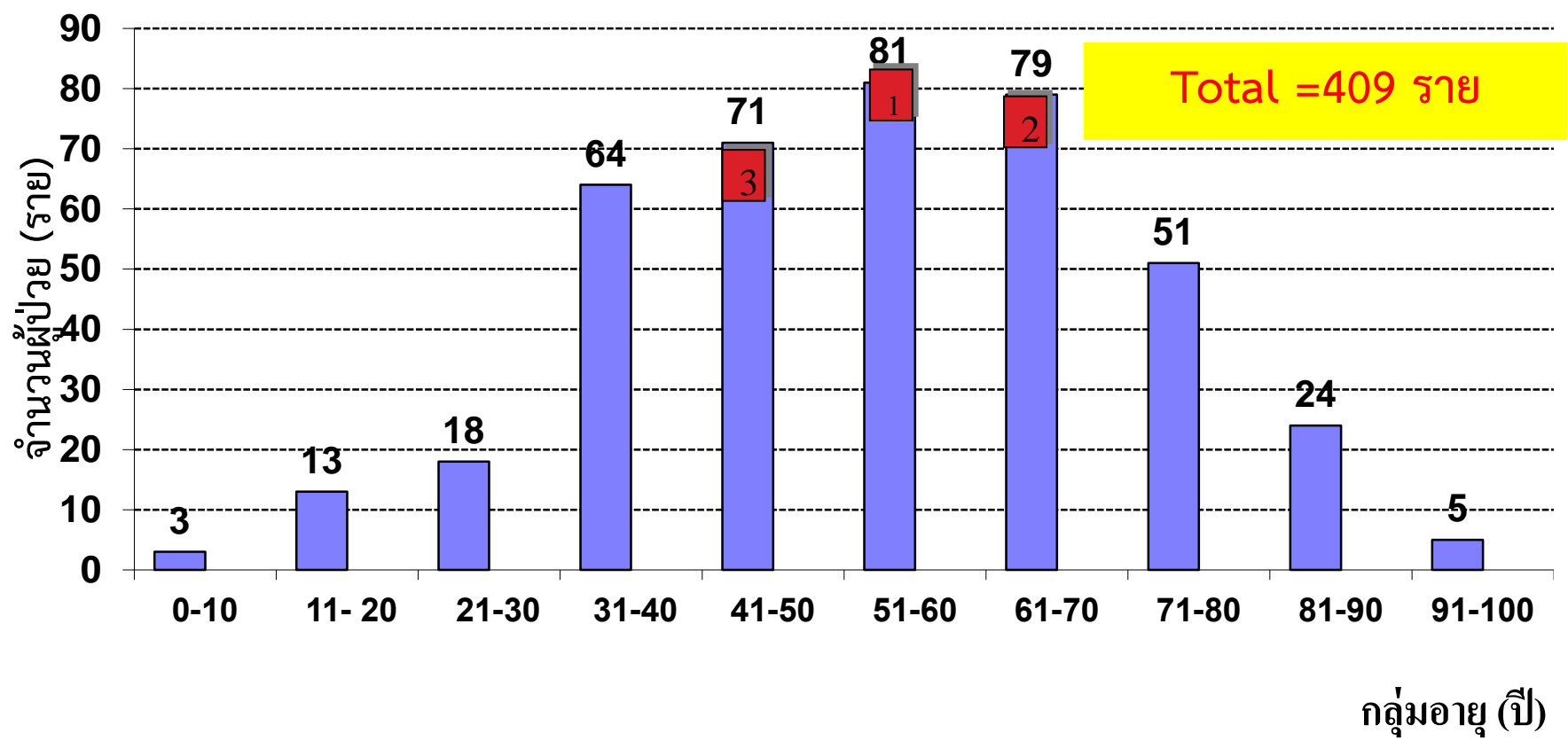

จำนวนผู้ป่วยวัณโรคที่ขึ้นทะเบียนรักษา จังหวัดสระแก้ว จำแนกตามช่วงเวลาที่ยื่นทะเบียนรักษา (1 ตุลาคม 2560 - 28 พฤษภาคม 2561)

จำนวนผู้ป่วย (ราย)

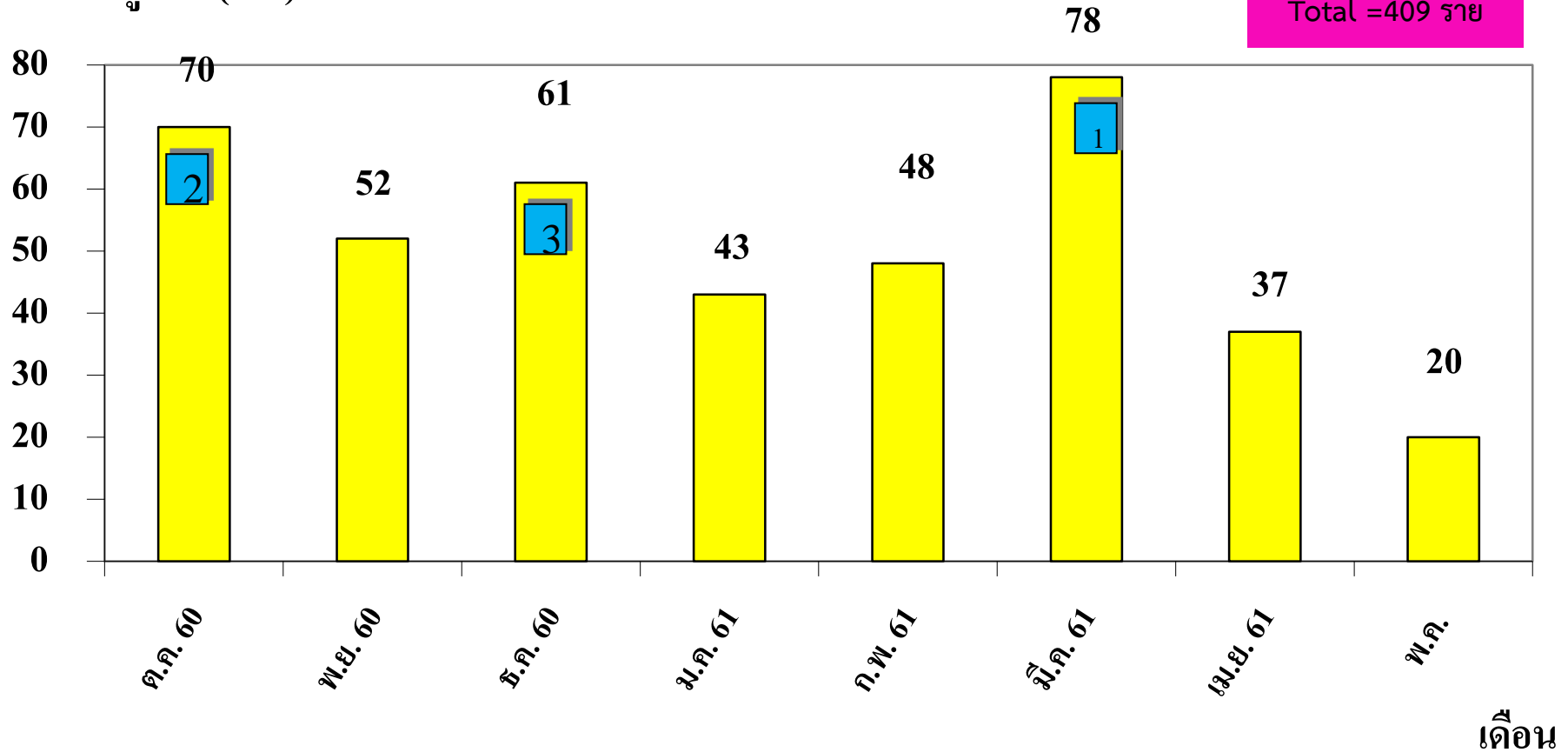

แผนที่แสดงจำนวนคัดกรองวัณโรคและผู้ป่วยวัณโรคจังหวัดสระแก้ว ปี 2561 (แยกรายอำเภอ)

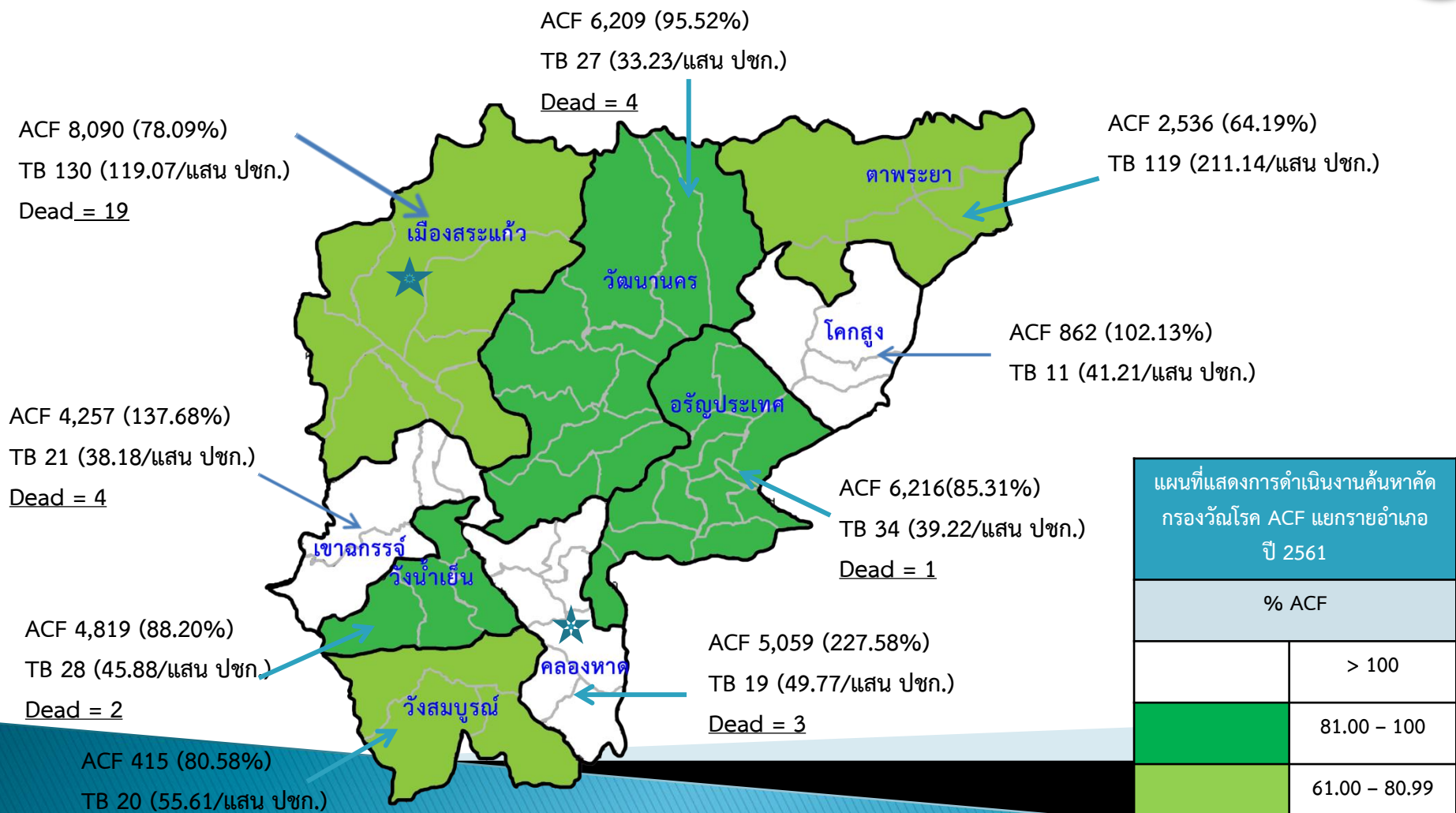

| แผนที่แสดงการดำเนินงานค้นหาคัดกรองวัณโรค ACF แยกรายอำเภอ ปี 2561 | |
|--|---------------|
| % ACF | |
| | 0 - 20.99 |
| | 21.00 - 40.99 |
| | 41.00 - 60.99 |
| | 61.00 - 80.99 |
| | 81.00 - 100 |
| | > 100 |

TOTAL ACF 38,463 (95.76%)
TB 409 (74.32/แสน ปชก.)
Dead 33
★ MDR 2

Source : TBCM online 28 May 2018 / 09.00 pm.
 หมายเหตุ : ผู้ป่วยวัณโรครายใหม่ขั้นทุเลาเป็นโรค รักษาตั้งแต่ 1 ต.ค.60 - 28 พ.ค. 61

แผนภูมิแสดงรายงานการรักษาผู้ป่วยวัณโรค จังหวัดสระแก้ว ไตรมาส 1 ปี 2561 ตาม PA กระทรวง (1 ตุลาคม - 31 ธันวาคม 2560)

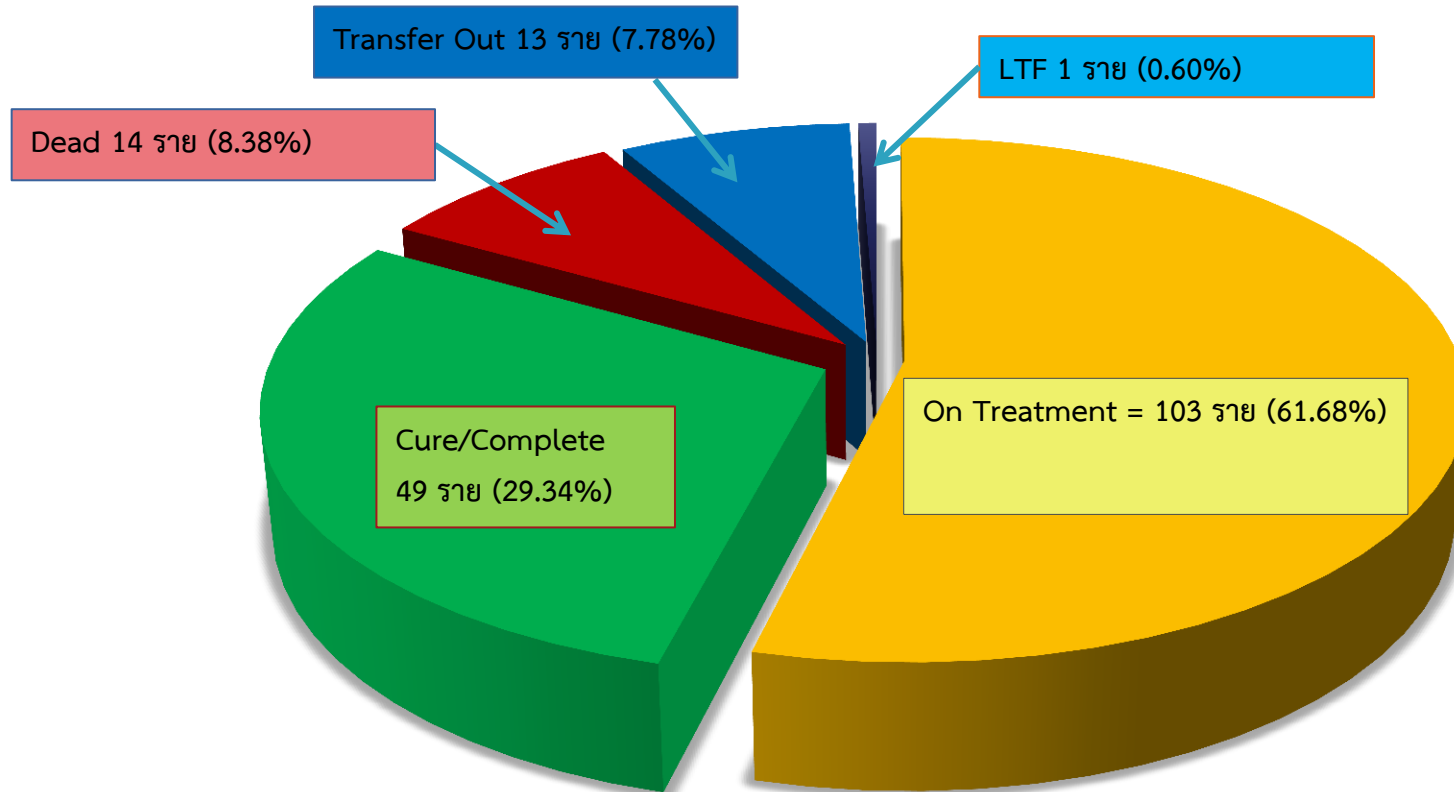

แผนภูมิติดตามรายงานการรักษาผู้ป่วยวัณโรค จังหวัดสระแก้ว ชั้นทะเบียนรักษา (PTB) ปี 2561(1 ตุลาคม – 28 พฤษภาคม 2561)

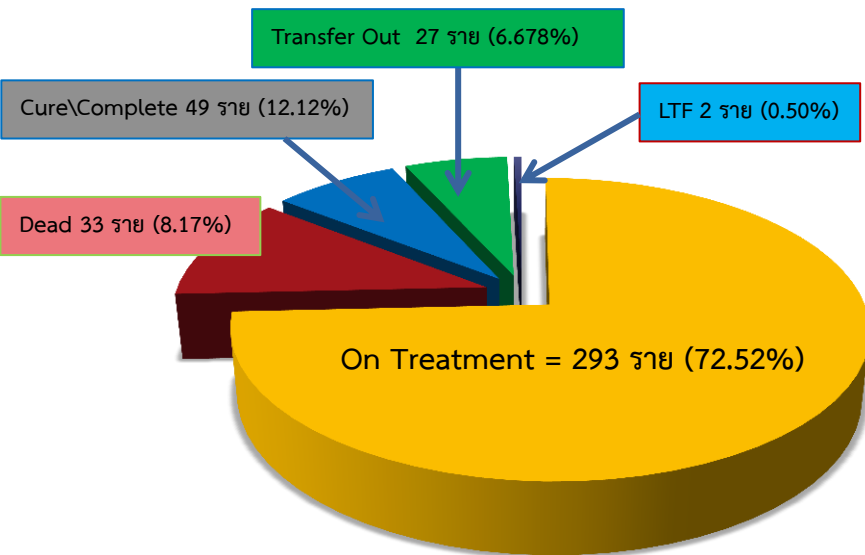

| Register | ผลการดำเนินงาน |
|--------------------------------|----------------------|
| New TB 409 ราย | On Treatment 72.52 % |
| Incident Rate 74.32 / แสน ปชก. | |

- สาเหตุการเสียชีวิต 33 ราย (Died)
- เสียชีวิตที่บ้านไม่ทราบสาเหตุ 2 ราย (อายุ 67 ปี และอายุ 72 ปี)
 - ไม่ระบุสาเหตุการเสียชีวิต 12 ราย (อายุ 90 ปี ,85 ปี , 76 ปี ,32 ปี , 73 ปี , 77 ปี , 73 ปี , 45 ปี , 78 ปี , 83 ปี , 44 ปี และ 65 ปี
 - มะเร็งเนื้ออกร่วม 3 ราย
 - ไตร่วม 5 ราย
 - DM ร่วม 1 ราย
 - HIV ร่วม 4 ราย
 - เสียชีวิต TB 3 ราย
 - หัวใจร่วม 1 ราย
 - COPD ร่วม 2 ราย

- สถานการณ์โอนออก 27 ราย (TO)
- เข้ารับการรักษาอยู่ในจังหวัด 22 ราย
 - รพ.ต่างจังหวัด 3 ราย
 - กลับประเทศกัมพูชา 2 ราย

- สาเหตุการขาดยา 2 ราย (LTF)
- ผู้ป่วยขาดยาในระยะเข้มข้น ติดตามไม่ได้ เนื่องจากไม่ทราบที่อยู่ใหม่ (อรัญประเทศ)
 - เป็นชาวกัมพูชา ติดต่อนายจ้าง แจ้งว่าส่งกลับประเทศไปแล้ว (รพร.สระแก้ว)

* Transfer Out 27 ราย + On Treatment 293 ราย = 320 ราย

Source : TBCM online 08 May 2018 / 09.00 am.

หมายเหตุ : ผู้ป่วยวัณโรครายใหม่ขึ้นทะเบียนรักษาตั้งแต่ 1 ต.ค.60 – 28 พ.ค.61



ผลการสำรวจกลุ่มเป้าหมายคัดกรองวัณโรค จังหวัดสระแก้ว



สรุปผลการสำรวจกลุ่มเสี่ยงเป้าหมายวัณโรค 7 กลุ่ม (ปรับปรุง)

จังหวัดสระแก้ว จำแนกตามอำเภอ ปีงบประมาณ 2561

| สถานบริการ | ผู้สัมผัสร่วมบ้าน(ผู้ป่วย เสมหะบวก) | บุคลากรสาธารณสุข | ผู้ติดเชื้อ เอชไอวี | ผู้ป่วยเบาหวาน | ผู้สูงอายุ | แรงงาน ข้ามชาติ | ผู้ต้องขัง ในเรือนจำ | รวมทั้งหมด (คน) |
|---------------|--|------------------|------------------------|----------------|------------|--------------------|-------------------------|--------------------|
| รพ.สระแก้ว | 462 | 1141 | 1347 | 2528 | 554 | 2600 | 1800 | 10432 |
| รพ.อรัญประเทศ | 99 | 485 | 536 | 2,200 | 100 | 3,863 | 0 | 7283 |
| รพ.วัฒนานคร | 78 | 320 | 182 | 2,000 | 1,850 | 2,000 | 0 | 6430 |
| รพ.ตาพระยา | 239 | 217 | 185 | 1,305 | 537 | 1,350 | 0 | 3833 |
| รพ.วังน้ำเย็น | 150 | 314 | 330 | 1036 | 500 | 3200 | 0 | 5530 |
| รพ.คลองหาด | 95 | 184 | 85 | 762 | 52 | 1083 | 0 | 2261 |
| รพ.เขาฉกรรจ์ | 215 | 217 | 100 | 1263 | 179 | 1270 | 0 | 3244 |
| รพ.โคกสูง | 70 | 113 | 22 | 520 | 59 | 97 | 0 | 881 |
| รพ.วังสมบูรณ์ | 35 | 136 | 0 | 276 | 43 | 0 | 0 | 490 |
| รวม | 1443 | 3127 | 2787 | 11890 | 3874 | 15463 | 1800 | 40384 |

หมายเหตุ

1. ผู้สัมผัสร่วมบ้าน (ผู้ป่วยเสมหะบวก) ตรวจเอกซเรย์ทรวงอก ทุก 6 เดือน ติดตามเป็นเวลา 2 ปี
2. บุคลากรสาธารณสุข ตรวจเอกซเรย์ทรวงอก ปีละ 1 ครั้ง
3. ผู้ติดเชื้อเอชไอวี ตรวจเอกซเรย์ทรวงอก ปีละ 1 ครั้ง
4. ผู้สูงอายุ 65 ปีขึ้นไป ที่มีโรคร่วม ได้แก่ COPD , Silicosis เป็นต้น ตรวจเอกซเรย์ทรวงอก ปีละ 1 ครั้ง
5. ผู้ป่วยเบาหวาน ตรวจเอกซเรย์ทรวงอก ปีละ 1 ครั้ง
 - 5.1 ผู้ป่วยเบาหวานรายใหม่ หรือ
 - 5.2 ผู้ป่วยเบาหวานที่มีระดับ HbA1c มากกว่าหรือเท่ากับ 7.0
6. แรงงานข้ามชาติ ตรวจเอกซเรย์ทรวงอก ปีละ 1 ครั้ง
7. ผู้ต้องขังในเรือนจำ ตรวจเอกซเรย์ทรวงอก ปีละ 1 ครั้ง



สรุปผลการสำรวจกลุ่มเสี่ยงเป้าหมายใหม่(วัยโรค) 4 กลุ่ม
จังหวัดสระแก้ว จำแนกตามอำเภอ ปีงบประมาณ 2561
ข้อมูล ณ วันที่ 24 พฤษภาคม 2561 จังหวัดสระแก้ว

| สถานบริการ | กลุ่มผู้สัมผัส 10 ปี (คน) | ผู้ขับขี่ รถโดยสาร สาธารณะ (คน) | ภิกษุสงฆ์ (รูป) | ผู้นำชุมชน (คน) | อาสาสมัคร สาธารณสุข ประจำ หมู่บ้าน (คน) | อื่นๆ (คน) | รวมทั้งหมด (คน) | หมายเหตุ |
|---------------|------------------------------|--|-----------------|--------------------|---|---------------|--------------------|--------------------------------------|
| รพ.สระแก้ว | 1635 | 30 | 174 | 115 | 1369 | 0 | 3323 | *** ข้อมูลภาพ รวมทั้ง อำเภอ |
| รพ.อรัญประเทศ | 824 | 70 | 320 | 516 | 1,277 | 0 | 3007 | |
| รพ.วัฒนานคร | 652 | 0 | 44 | 65 | 123 | 0 | 884 | |
| รพ.ตาพระยา | 1,451 | 23 | 234 | 373 | 841 | 0 | 2,922 | |
| รพ.วังน้ำเย็น | 800 | 52 | 283 | 431 | 816 | 0 | 2382 | |
| รพ.คลองหาด | 328 | 4 | 284 | 360 | 657 | 0 | 1633 | |
| รพ.เขาฉกรรจ์ | 504 | 0 | 326 | 274 | 802 | 0 | 1906 | |
| รพ.โคกสูง | 594 | 4 | 139 | 111 | 494 | 24 | 1366 | |
| รพ.วังสมบูรณ์ | 331 | 0 | 188 | 161 | 588 | 0 | 1268 | |
| รวม | 7119 | 183 | 1992 | 2406 | 6967 | 24 | 18691 | |