

KPI ปี 2561

KPI	KPI 2561		
	PA	กสธ.	จังหวัด
<input type="checkbox"/> 33.ร้อยละผู้ป่วยนอกได้รับบริการแพทย์แผนไทย และการแพทย์ทางเลือก		✓	✓
<input type="checkbox"/> 53.จำนวนเมืองสมุนไพร อย่างน้อยเขตสุขภาพละ 1 จังหวัด	✓		

KPI 33. ผู้ป่วยนอกได้รับบริการแพทย์แผนไทยและการแพทย์ทางเลือก

เกณฑ์ ร้อยละ 20 (ณ 15 มี.ค.61)

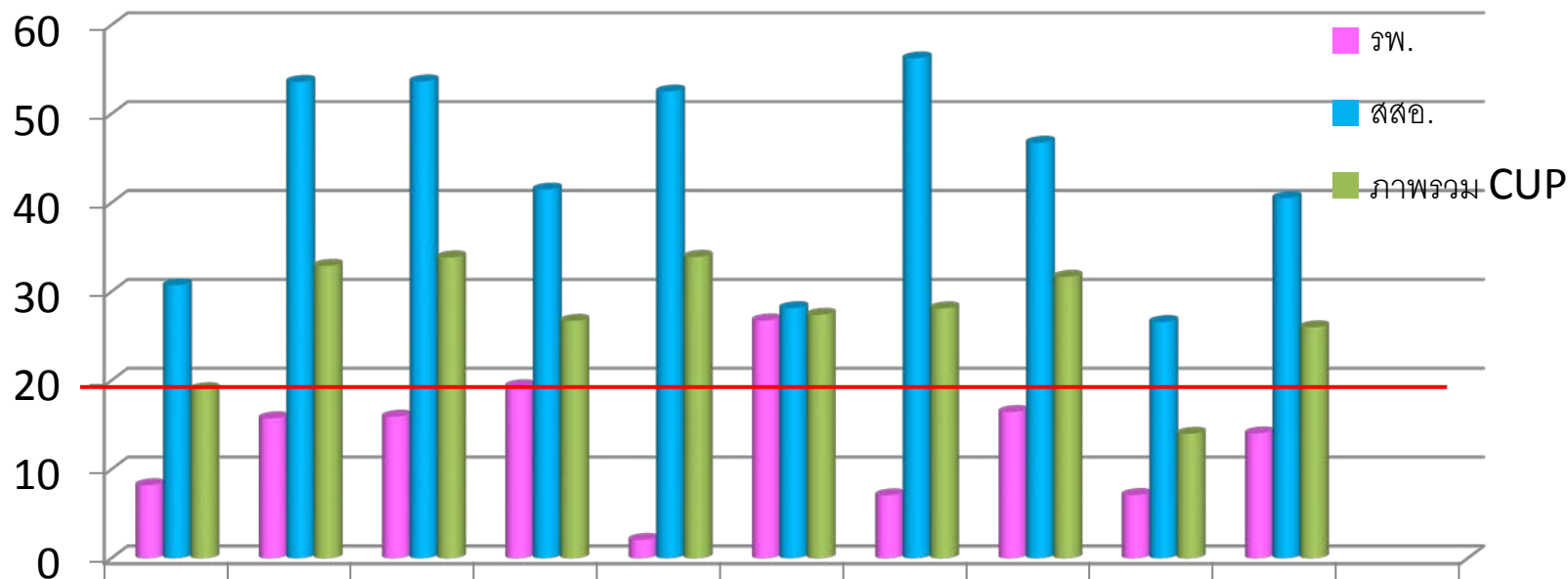

	CUP เมือง	CUP คลองหาด	CUP ตาพระยา	CUP วังน้ำเย็น	CUP วสบ.	CUP วัฒนาฯ	CUP อรัญฯ	CUP โคกสูง	CUP เขาฉกรรจ์	รวมจังหวัด
รพ.	8.2	15.74	15.92	19.34	2.06	26.75	7.07	16.45	7.1	14.04
สสอ.	30.71	53.6	53.65	41.48	52.51	28.14	56.24	46.75	26.57	40.52
ภาพรวม CUP	19.01	32.89	33.84	26.7	33.9	27.38	28.11	31.66	13.99	25.98

เปรียบเทียบผู้ป่วยนอกได้รับบริการแพทย์แผนไทยและการแพทย์ทางเลือก ในเดือนที่ผ่านมาจำแนกเป็นราย CUP (ณ 15 มี.ค.61)

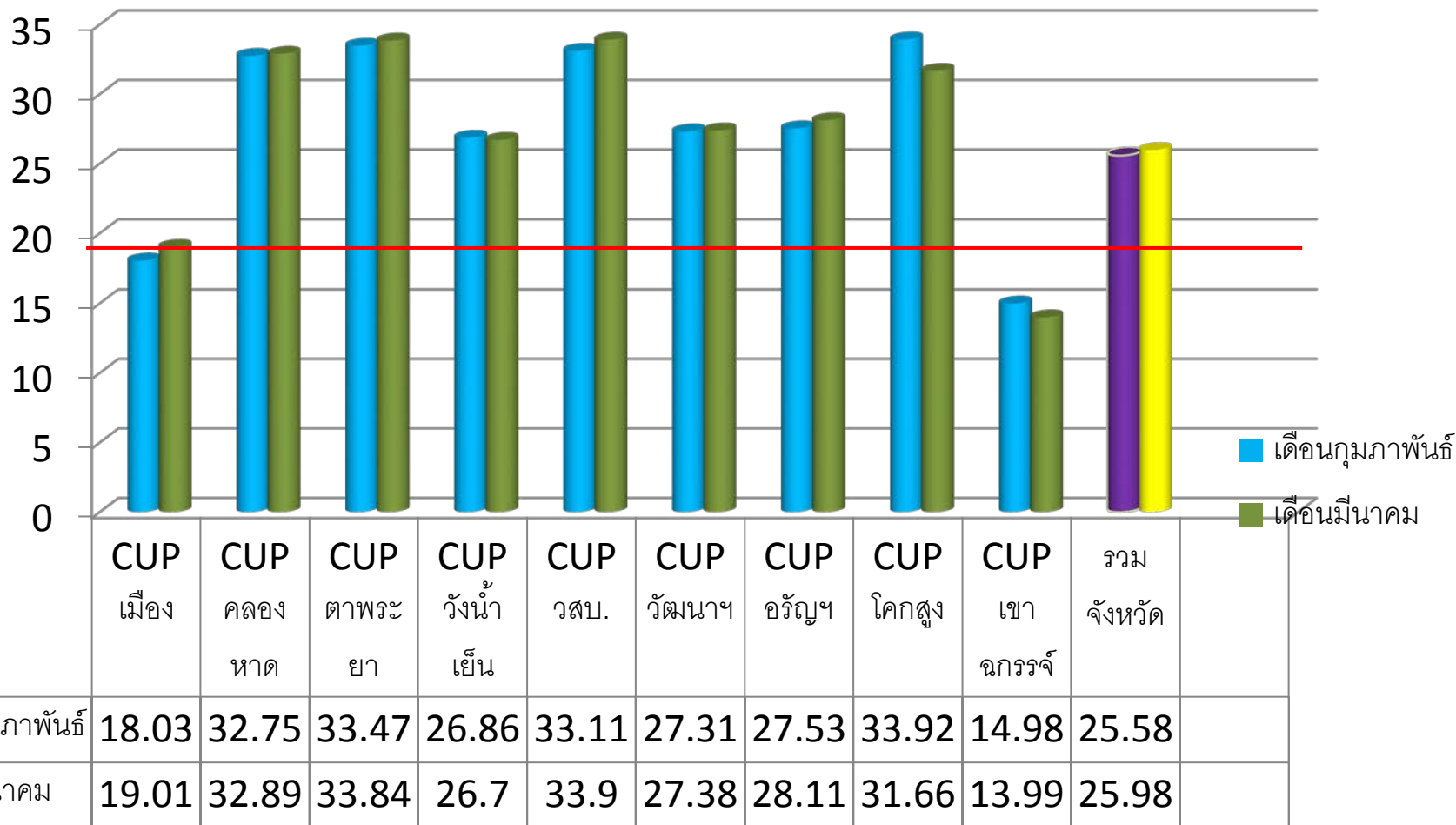

**ประเทศ = 23.61 ลำดับที่ 21 (สกลนคร 39.57 ขอนแก่น 36.79 นครพนม 35.07)

**เขต 6 = 22.06 ** อันดับ 3 (ระยอง 29.82 / สมุทรปราการ 26.25)

โครงการเมืองสมุนไพร ปี 2561

กิจกรรม	งบประมาณ	ผู้รับผิดชอบ	การดำเนินงาน
โครงการอนุรักษ์พันธุ์พืชสมุนไพรและใช้ประโยชน์จากทรัพยากรธรรมชาติอย่างยั่งยืน ปี 2561	4,775,880		
ก.1 จัดทำสวนเรียนรู้ อนุรักษ์สมุนไพรและขยายพันธุ์พืชสมุนไพร (บ้านทับทิมสยาม 05)	78,000	สสอ.คลองหาด	อยู่ระหว่างทำ EGP
ก.2.อบรมเยาวชนแกนนำรักษ์สมุนไพรแก่นักเรียนในอำเภอคลองหาด จำนวน 30 คน	18,800	สสอ.คลองหาด	ดำเนินการแล้ว 22-23 กุมภาพันธ์ 2561 เบิกจ่ายแล้ว 10,800 บาท
ก.3. พัฒนาแหล่งแปรรูปวัตถุดิบสมุนไพรชุมชน 05 จำนวน 2 รายการ	4,042,000	รพ.วังน้ำเย็น/ สสอ.คลองหาด	
➤ ก่อสร้างอาคารแปรรูปสมุนไพร 1 หลัง			ได้ผู้รับจ้างแล้ว อยู่ระหว่างตรวจสัญญาคาดว่าจะลงนามภายใน มีค.61
➤ ก่อสร้างโรงตากพลังงานแสงอาทิตย์		2 หลัง	ได้ผู้รับจ้างแล้ว อยู่ระหว่างตรวจสัญญา คาดว่าลงนามภายใน มีค.61
➤ จัดหาครุภัณฑ์ 4 รายการ		4 รายการ	ทำสัญญาแล้ว (รอส่งมอบของ)
4. ก.ส่งเสริมการปลูกพืชสมุนไพรแก่กลุ่มเกษตรกร จำนวน 100 ไร่ -ส่งเสริมการปลูก สนับสนุนกล้าพันธุ์	500,000	รพ.วังน้ำเย็น	**อยู่ระหว่างการเพาะชำกล้าพันธุ์ จะสนับสนุนให้ปลูกเดือน พฤษภาคม **เบิกจ่ายแล้ว 480,000 บาท
-ประชุมกลุ่มเกษตรกร แกนนำกลุ่มผู้ปลูก(50 คน)	(20,000)		ครั้งที่ 1 27 มีค.61 /ครั้งที่ 2 -25 พ.ค.61
5. สำรวจสมุนไพร และศึกษาภูมิปัญญาสมุนไพร	17,000	รพ.น้ำเย็น	อยู่ระหว่างการทำดำเนินการ

กิจกรรม	งบประมาณ (บาท)	ผู้รับผิดชอบ	การดำเนินงาน
***โครงการพัฒนาสมุนไพรในกลุ่มภาคกลาง	29,161,000		
1. ยกระดับการแปรรูปสมุนไพร และ บริการR&D and Technology	24,483,000		
1.1 สร้างอาคารส่งเสริมสุขภาพและเอนกประสงค์ (แบบแผนไทย)	12,276,000	รพ.วัฒนา	-ได้ผู้รับจ้างแล้ว อยู่ระหว่างตรวจสัญญา คาดว่าจะ ลงนามได้ภายใน มีค.61
1.2 สร้างอาคารที่พักสำหรับผู้เข้ารับการอบรม	9,207,000	รพ.วัฒนา	
1.3 พัฒนางานวิจัยและนวัตกรรม จำนวน 3 เรื่อง ะละ 1 ล้าน	1 ล้าน	รพ.วังน้ำเย็น	-อยู่ระหว่างทำรายงานการขอซื้อขอจ้าง -คาดว่าจะประกาศหาผู้รับจ้างได้ภายใน 22 มีค.61
2. พัฒนาส่งเสริมช่องทางการตลาด	4,678,000		
2.1 พัฒนารูปแบบบรรจุภัณฑ์สมุนไพรจัดและการ ทำตราสัญลักษณ์ผลิตภัณฑ์	1.5 ล้าน	รพ.วังน้ำเย็น	อยู่ระหว่างทำรายงานการขอซื้อขอจ้าง -คาดว่าจะประกาศหาผู้รับจ้างได้ 22 มีค.61
2.2 การสร้างแบรนด์ และการสื่อสารแบรนด์	1 ล้าน	รพ.วังน้ำเย็น	
2.3 สร้างอาคารร้านค้าชุมชนพร้อมลานจอดรถ จำนวน 1 แห่ง		รพ.วังน้ำเย็น	ลงนามสัญญาแล้ว อยู่ระหว่างการก่อสร้างงวด

โครงการเมืองสมุนไพร ปีงบประมาณ 2560

กิจกรรม	งบประมาณ (บาท)	การดำเนินงาน
➤ ก่อสร้างอาคารเรือนตากสมุนไพร (รพ.วังน้ำเย็น)	997,800	ส่งเบิกจ่ายเรียบร้อยแล้ว
➤ ก่อสร้างอาคารแปรรูปวัตถุดิบสมุนไพร(รพ.วังน้ำเย็น)	11,788,000 (8 งวด)	**อยู่ระหว่างดำเนินการก่อสร้าง ที่งวด 5 **เบิกจ่ายแล้ว 6,079,500 บาท (65 %)
➤ การพัฒนาระบบสารสนเทศฐานข้อมูลสมุนไพร	1,800,000 (5 งวด)	อยู่ระหว่างดำเนินการ งวด 3 **เบิกจ่ายแล้ว 750,000 บาท