

รายงานการประชุม

คณะกรรมการบริหารสำนักงานสาธารณสุขจังหวัดสระแก้ว (กบท.) ครั้งที่ ๑๐/๒๕๖๐

วันที่ ๑๕ พฤษภาคม พ.ศ. ๒๕๖๐

ณ ห้องประชุมสิรินธร สำนักงานสาธารณสุขจังหวัดสระแก้ว

ผู้มาประชุม

- | | |
|------------------------------------|---|
| ๑. นายแพทย์อภิรักษ์ พิศุทธิ์อาภรณ์ | นายแพทย์สาธารณสุขจังหวัดสระแก้ว |
| ๒. นางอรรัตน์ จันทร์เพ็ญ | รองนายแพทย์สาธารณสุขจังหวัดสระแก้ว |
| ๓. นายไพรัชต์วีริต วิริยะภาคพงศ์ | รองนายแพทย์สาธารณสุขจังหวัดสระแก้ว |
| ๔. นางดารารัตน์ โห้วงค์ | รองนายแพทย์สาธารณสุขจังหวัดสระแก้ว |
| ๕. นางจามจรี สมบัติวงษ์ | หัวหน้ากลุ่มงานบริหารทั่วไป |
| ๖. นางสาวชญาณี อุนันท์ | หัวหน้ากลุ่มงานทันตสาธารณสุข |
| ๗. นายปราโมทย์ บุญเปล่ง | หัวหน้ากลุ่มงานนิติกร |
| ๘. นางสาวกัญญา เทพรัตนะ | หัวหน้ากลุ่มงานแพทย์แผนไทยและแพทย์ทางเลือก |
| ๙. นางภัทรา ผาแก้ว | หัวหน้ากลุ่มงานควบคุมโรคไม่ติดต่อสุขภาพจิต
และยาเสพติด |
| ๑๐. นายนพดล ทาทิตย์ | หัวหน้ากลุ่มงานอนามัยสิ่งแวดล้อมและอาชีวอนามัย |
| ๑๑. นางกัลยารัตน์ จตุพรเจริญชัย | หัวหน้ากลุ่มงานพัฒนายุทธศาสตร์สาธารณสุข |
| ๑๒. นายณัฐกริช โกมลศรี | (แทน)หัวหน้ากลุ่มงานพัฒนาคุณภาพและรูปแบบบริการ |
| ๑๓. นางสาวชุตินา บุญพงศ์ไพศาล | (แทน)หัวหน้ากลุ่มงานบริหารทรัพยากรบุคคล |
| ๑๔. นายประวิทย์ คำนึ่ง | (แทน)หัวหน้ากลุ่มงานควบคุมโรคติดต่อ |
| ๑๕. นางสาวสุรรัตน์ เพ็ชรสมบัติ | (แทน)หัวหน้ากลุ่มงานส่งเสริมสุขภาพ |

ผู้ไม่มาประชุม (เนื่องจากติดราชการ)

- | | |
|---------------------------|---|
| ๑. นางญาณิ์ นาคพงษ์ | รองนายแพทย์สาธารณสุขจังหวัดสระแก้ว |
| ๒. นายธานีข ศิริปิ่น | หัวหน้ากลุ่มงานคุ้มครองผู้บริโภคและเภสัชสาธารณสุข |
| ๓. นางกชพรรณน หาญชิงชัย | หัวหน้ากลุ่มงานประกันสุขภาพ |
| ๔. นางผ่องใส ม่วงประเสริฐ | หัวหน้างานตรวจสอบภายในและควบคุมภายใน |

ผู้เข้าร่วมประชุม

- | | |
|---------------------------|-------------------------------|
| ๑. นางสาวเปรมกมล ขวนขวย | นักวิชาการสาธารณสุขชำนาญการ |
| ๒. นายเสกสรรค์ คงอาชีวกิจ | นักวิชาการสาธารณสุขชำนาญการ |
| ๓. นายทรงพล เพี้ยเพ็งตัน | เจ้าพนักงานสาธารณสุขชำนาญงาน |
| ๔. นายปิยะณัฐ วิเชียร | นักวิชาการสาธารณสุขปฏิบัติการ |
| ๕. นายอนุสรณ์ คัมจรรย์ | นักวิชาการสาธารณสุขปฏิบัติการ |
| ๖. นางสาววารุณี วงษา | นักวิเคราะห์นโยบายและแผน |

เริ่มการประชุม เวลา ๑๓.๐๐ น.

นายแพทย์อภิรักษ์ พิศุทธิ์อาภรณ์ นายแพทย์สาธารณสุขจังหวัดสระแก้ว ดำเนินการเปิดประชุม และดำเนินการประชุมตามวาระ ดังนี้

ระเบียบวาระที่ ๑ ประธานแจ้งที่ประชุมทราบ

๑.๑ ขอให้กลุ่มงานส่งเสริมสุขภาพจัดตารางการแข่งขันกีฬาสาธารณสุขจังหวัดสระแก้ว ของแต่ละประเภทกีฬา เพื่อวางแผนการจัดการแข่งขันกีฬา และเป็นการส่งเสริมการออกกำลังกายของเจ้าหน้าที่ในสังกัดสำนักงานสาธารณสุขจังหวัดสระแก้ว

๑.๒ การเตรียมการปลูกดอกดาวเรืองของหน่วยงานในสังกัดสำนักงานสาธารณสุขจังหวัดสระแก้ว

๑.๓ ขอให้ทุกกลุ่มงานทบทวนแผนปฏิบัติการ ๒๐ ปี

มติที่ประชุม รับทราบและดำเนินการ

ระเบียบวาระที่ ๒ เรื่องรับรองรายงานการประชุมคณะกรรมการบริหารสำนักงานสาธารณสุขจังหวัดสระแก้ว ครั้งที่ ๘/๒๕๖๐

มติที่ประชุม รับรองรายงานการประชุม ครั้งที่ ๘/๒๕๖๐ ตามที่เสนอ

ระเบียบวาระที่ ๓ เรื่องสืบเนื่องจากการประชุมครั้งที่แล้ว

๓.๑ การสำรวจรถยนต์ราชการ ของหน่วยงานในสังกัดสำนักงานสาธารณสุขจังหวัดสระแก้ว นายแพทย์สาธารณสุขจังหวัดสระแก้ว มีนโยบาย ดังนี้

๓.๑.๑ สำรวจรถราชการทั้งหมดภายในหน่วยงานในสังกัดสำนักงานสาธารณสุขจังหวัดสระแก้ว ว่ารถของหน่วยงานใดไม่ได้ใช้งานให้จัดสรรให้โรงพยาบาลส่งเสริมสุขภาพตำบล เพื่อใช้ในการออกปฏิบัติงานในพื้นที่ เนื่องจาก โรงพยาบาลส่งเสริมสุขภาพตำบลบางแห่งไม่มีรถยนต์ราชการ บางแห่งมีสภาพเก่า

๓.๑.๒ ให้บันทึกข้อมูลรถยนต์ราชการในระบบคลังข้อมูลพัสดุจังหวัดสระแก้ว

๓.๑.๓ รถยนต์ราชการที่สูญหายให้ดำเนินการเพิกถอนทะเบียนให้เรียบร้อย

๓.๑.๔ ตรวจสอบสภาพการพร้อมใช้งานของรถยนต์ราชการของหน่วยงานในสังกัดสำนักงานสาธารณสุขจังหวัดสระแก้ว ที่มีสภาพชำรุดไม่พร้อมใช้งานให้เลิกใช้งาน เพื่อความปลอดภัยของเจ้าหน้าที่ ทั้งนี้ ขอให้ถ่ายภาพรถราชการทุกคันส่งให้สำนักงานสาธารณสุขจังหวัด เพื่อตรวจสอบว่าสภาพยังสามารถใช้งานได้หรือไม่

มติที่ประชุม รับทราบและดำเนินการ

ระเบียบวาระที่ ๔ เรื่องเพื่อทราบ

๔.๑ รองนายแพทย์สาธารณสุขจังหวัดสระแก้ว

๔.๑.๑ นายไพรัชต์วิริต วิริยะภักคพงศ์ รองนายแพทย์สาธารณสุขจังหวัดสระแก้ว

(๑) การมาสายกลับก่อน ของเจ้าหน้าที่ สำนักงานสาธารณสุขจังหวัดสระแก้ว ขอให้เขียนรายงานตามแบบฟอร์มที่กำหนด เสนอผู้มีอำนาจตามลำดับลงนามอนุมัติ ทั้งนี้ขอให้ดำเนินการให้เป็นปัจจุบัน ไม่ต้องรอสรุปจากกลุ่มงานบริหารทรัพยากรบุคคล สำหรับรายละเอียดเพิ่มเติมกลุ่มงานบริหารทรัพยากรบุคคลจะดำเนินการแจ้งเวียนให้ทราบ ต่อไป

มติที่ประชุม รับทราบและดำเนินการ

(๒) ขอความร่วมมือเจ้าหน้าที่ทุกคน ช่วยจัดงานเกษียณอายุราชการ ในปี ๒๕๖๐ หน่วยงานในสังกัดสำนักงานสาธารณสุขจังหวัดสระแก้ว มีผู้เกษียณอายุราชการ ทั้งสิ้น ๑๙ คน ซึ่งจะจัดงานในเดือนสิงหาคม ๒๕๖๐ รายละเอียดกลุ่มงานบริหารทรัพยากรบุคคลจะแจ้งให้ทราบอีกครั้งหนึ่ง

มติที่ประชุม รับทราบและดำเนินการ

๔.๑.๒ นางดารารัตน์ โห้วงค์ รองนายแพทย์สาธารณสุขจังหวัดสระแก้ว

(๑) การเขียนหนังสือราชการ มีการดำเนินการล่าช้ามากนับจากวันที่ลงรับหนังสือ หากมีหนังสือด่วนเข้ามาขอให้รีบดำเนินการ

นายแพทย์สาธารณสุขจังหวัดสระแก้ว มีนโยบาย ดังนี้ ในกรณีที่มีหนังสือสั่งการเร่งด่วนที่ต้องดำเนินการตามระยะเวลาที่กำหนด ให้ประสานงานทางโทรศัพท์ หรือ Line ได้ เพื่อให้ดำเนินการได้ทันเวลา

มติที่ประชุม รับทราบและดำเนินการ

๔.๒ กลุ่มงานนิติการ

๔.๒.๑ กฎกระทรวงแบ่งส่วนราชการ สำนักงานปลัดกระทรวงสาธารณสุข พ.ศ. ๒๕๖๐ (รายละเอียดตามเอกสารหมายเลข ๑)

มติที่ประชุม รับทราบและดำเนินการ

๔.๓ กลุ่มงานบริหารทั่วไป

๔.๓.๑ การก่อสร้างหลังคา สำนักงานสาธารณสุขจังหวัดสระแก้ว จะหมดสัญญาวันที่ ๒๕ มิถุนายน ๒๕๖๐ แต่ยังคงดำเนินการไม่แล้วเสร็จตามสัญญายังเหลือบานเกร็ดระบายอากาศ และ กระจกกันนกรอบตัวอาคาร

มติที่ประชุม รับทราบและดำเนินการ

๔.๓.๒ ความปลอดภัยในการก่อสร้างอาคารแฝด สำนักงานสาธารณสุขจังหวัดสระแก้ว ผู้รับเหมาจะทำแคมป์คนงานก่อสร้าง โดยนำสิ่งก่สึมาล้อมอย่างมิดชิด และกำชับให้คนงานก่อสร้างไม่ให้นำวัสดุไปขายที่ที่พักรักษาในแฟลต ทั้งนี้ ขอให้เจ้าหน้าที่ที่พักรักษาในแฟลตดูแลตัวเอง ให้หาผ้ามาปิดหน้าต่างให้มิดชิด กลอนประตูหากชำรุดให้แจ้งกลุ่มงานบริหารทั่วไป เพื่อทำการซ่อมแซม และขอให้แสดงความเป็นมิตรต่อกัน ขอให้หัวหน้ากลุ่มงานแจ้งเจ้าหน้าที่ภายในกลุ่มงานให้ทราบด้วย

มติที่ประชุม รับทราบและดำเนินการ

๔.๓.๓ การถ่ายเอกสาร สำนักงานสาธารณสุขจังหวัดสระแก้ว กลุ่มงานบริหารทั่วไป ได้รับทราบจากเจ้าหน้าที่ว่า ร้านถ่ายเอกสาร ถ่ายเอกสารและเข้าเล่มไม่เรียบร้อย ทั้งนี้ กลุ่มงานบริหารทั่วไป ได้แจ้งเตือนผู้รับจ้างให้ทราบแล้ว หากยังไม่ปรับปรุงจามหาตรการแก้ไข ต่อไป

มติที่ประชุม รับทราบและดำเนินการ

๔.๓.๔ การอยู่เวรรักษาการณ์ สำนักงานสาธารณสุขจังหวัดสระแก้ว ขอให้หัวหน้ากลุ่มงานกำกับเจ้าหน้าที่ในกลุ่มในการอยู่เวรรักษาการณ์ด้วย เนื่องจากเจ้าหน้าที่บางคนไม่มาอยู่เวรรักษาการณ์ หากไม่สามารถมาอยู่เวรรักษาการณ์ได้ ให้เขียนแบบฟอร์มใบเปลี่ยนเวร ทั้งนี้ให้ผู้อยู่เวรรักษาการณ์สแกนลายนิ้วมือด้วย

มติที่ประชุม รับทราบและดำเนินการ

๔.๓.๕ สำนักงานสาธารณสุขจังหวัดสระแก้ว จะจัดให้เจ้าหน้าที่ได้ไปถวายบังคมพระบรมศพ พระบาทสมเด็จพระปรมินทรมหาภูมิพลอดุลยเดช ณ พระที่นั่งดุสิตมหาปราสาท ผู้ที่มีความประสงค์ขอให้แจ้งรายชื่อได้ที่งานธุรการ ภายในวันที่ ๓๐ มิถุนายน ๒๕๖๐

มติที่ประชุม รับทราบและดำเนินการ

๔.๔ กลุ่มงานพัฒนาคุณภาพและรูปแบบบริการ

๔.๔.๑ การจัดงานมหกรรมการจัดการความรู้ด้านสุขภาพจังหวัดสระแก้ว ประจำปี ๒๕๖๐ (รายละเอียดตามเอกสารหมายเลข ๒) ได้กำหนดการจัดการงานมหกรรมการจัดการความรู้ด้านสุขภาพจังหวัดสระแก้ว ประจำปี ๒๕๖๐ ในวันที่ ๒๐-๒๑ กรกฎาคม ๒๕๖๐ ณ ห้องประชุมวิทยาลัยชุมชนสระแก้ว เนื่องจากมีการกิจเข้าชื้อกันหลายงาน จึงขอเลื่อนเป็นวันที่ ๒๖-๒๗ กรกฎาคม ๒๕๖๐ และขอเพิ่มกลุ่มเป้าหมายจากเดิม ๒๐๐ คน เป็น ๓๐๐ คน

มติที่ประชุม รับทราบและดำเนินการ

๔.๕ กลุ่มงานพัฒนายุทธศาสตร์สาธารณสุข

๔.๕.๑ รายงานการเบิกจ่ายงบประมาณ ปีงบประมาณ ๒๕๖๐ (รายละเอียดตามเอกสารหมายเลข ๓)

มติที่ประชุม รับทราบและดำเนินการ

๔.๕.๒ การปรับแผนการดำเนินงาน ปี ๒๕๖๐ (รายละเอียดตามเอกสารหมายเลข ๔)

มติที่ประชุม รับทราบและดำเนินการ

๔.๕.๓ การประเมิน คปสอ. ติตดาว และ รพ.สต. ติตดาว ปี ๒๕๖๐ (รายละเอียดตามเอกสารหมายเลข ๕)

มติที่ประชุม รับทราบและดำเนินการ

๔.๕.๔ รายงานความก้าวหน้าการดำเนินงานด้านข้อมูลข่าวสาร และเทคโนโลยีสารสนเทศ (รายละเอียดตามเอกสารหมายเลข ๖)

นายแพทย์สาธารณสุขจังหวัดสระแก้ว การดำเนินงานด้าน IT ของจังหวัดสระแก้วจะต้องดำเนินงานต่ออย่างไรบ้าง หากคนไม่พอ งานเยอะ สามารถให้เจ้าหน้าที่ที่มีความสามารถมาช่วยงานเป็น JOB ได้ โดยให้หาคำสั่งมาช่วยราชการได้ เพื่อเป็นการแก้ไขปัญหาการขาดบุคลากร

มติที่ประชุม รับทราบและดำเนินการ

๔.๖ กลุ่มงานควบคุมโรคไม่ติดต่อสุขภาพจิตและยาเสพติด

๔.๖.๑ การต้อนรับคณะกรรมการประกวดผลการดำเนินงานระดับประเทศในการลงพื้นที่ติดตามผลการดำเนินงาน จังหวัด TO BE NUMBER ONE วันพุธที่ ๕ กรกฎาคม ๒๕๖๐ ณ วิทยาลัยชุมชนสระแก้ว (รายละเอียดตามเอกสารหมายเลข ๗)

มติที่ประชุม รับทราบและดำเนินการ

๔.๗ กลุ่มงานอนามัยสิ่งแวดล้อมและอาชีวอนามัย

๔.๗.๑ วันที่ ๔ กรกฎาคม ๒๕๖๐ วันส่งเสริมสิ่งแวดล้อมไทย เพื่อเกิดพระเกียรติสมเด็จพระเจ้าลูกเธอ เจ้าฟ้าจุฬาภรณวลัยลักษณ์อัครราชกุมารี เนื่องในโอกาสสมหามงคลเฉลิมพระชนมพรรษา ๖๐ ปี สำนักงานสาธารณสุขจังหวัดสระแก้ว จึงได้กำหนดจัดกิจกรรม ดังนี้

(๑) กิจกรรมสวดมนต์ไหว้พระ และ เรื่องเล่าดี ๆ

(๒) กิจกรรม ๕ ส. ภายในกลุ่มงาน

(๓) กิจกรรมตรวจสุขภาพช่องปาก และ ประเมินสุขภาพจิต

(๔) กิจกรรมรับน้องใหม่ และรับประทานอาหารกลางวัน

มติที่ประชุม รับทราบและดำเนินการ

๔.๘ กลุ่มงานทันตสาธารณสุข

๔.๘.๑ ผลงานการให้บริการทางทันตกรรม รอบ ๙ เดือน (รายละเอียดตามเอกสารหมายเลข ๘)

มติที่ประชุม รับทราบและดำเนินการ

๔.๘.๒ กระทรวงแรงงานและกระทรวงสาธารณสุขได้ทำ MOU เรื่องการเปลี่ยนการให้บริการทางทันตกรรมของผู้ประกันตน จากเดิมผู้ประกันตนในระบบประกันสังคมสามารถเบิกทำฟันคนละ ๖๐๐ บาทต่อปี เปลี่ยนเป็น ๙๐๐ บาทต่อปี ซึ่งผู้ประกันตนไม่ต้องสำรองจ่ายล่วงหน้า ทั้งนี้สำนักงานประกันสังคมจะดำเนินการโอนเงินค่าบริการตรงให้สถานพยาบาล ผ่านธนาคารกรุงศรีอยุธยาและธนาคารกรุงไทย แต่เนื่องจากโรงพยาบาลส่งเสริมสุขภาพตำบลมีเพียงบัญชีธนาคารเพื่อการเกษตรและสหกรณ์การเกษตร(ธกส.) บัญชีเดียว ซึ่งขณะนี้งานการเงินได้ประสานกับกระทรวงแล้วว่า จะดำเนินการผ่านธนาคารเพื่อการเกษตรและสหกรณ์การเกษตร(ธกส.) ได้หรือไม่ ทั้งนี้จะรายงานความก้าวหน้าให้หน่วยบริการทราบ ต่อไป

นายแพทย์สาธารณสุขจังหวัดสระแก้ว ได้ประสานกับวิทยาลัยเทคนิคช่วยซ่อมมยูนิตทำฟัน เนื่องจากบริษัทไม่สามารถมาซ่อมให้ได้เนื่องจากมีจำนวนน้อยไม่คุ้มกับค่าดำเนินการ

สรุปเบิกจ่ายเงินงบประมาณ ประจำปี พ.ศ.2560 ของสำนักงานสาธารณสุขจังหวัดสระแก้ว

เดือนมิถุนายน 2560

ณ วันที่ 23 มิถุนายน 2560

งบรายจ่าย	ได้รับจัดสรร	เบิกจ่าย	เบิกจ่ายร้อยละ	ทำ PO	เบิกจ่ายรวม PO	เบิกจ่ายรวม PO ร้อยละ	คงเหลือ	คงเหลือ ร้อยละ
1. งบดำเนินงาน	61,746,274.00	48,474,903.72	78.51	-	48,474,903.72	78.51	13,271,370.28	21.49
สสจ.สระแก้ว	49,907,078.00	38,053,594.74	76.25	-	38,053,594.74	76.25	11,853,483.26	23.75
รพร.สระแก้ว	11,839,196.00	10,421,308.98	88.02	-	10,421,308.98	88.02	1,417,887.02	11.98
2. งบลงทุน	114,189,000.00	49,886,430.00	43.69	64,302,570.00	114,189,000.00	100.00	-	-
สสจ.สระแก้ว	101,603,000.00	37,300,430.00	36.71	64,302,570.00	101,603,000.00	100.00	-	-
รพร.สระแก้ว	12,586,000.00	12,586,000.00	100.00	-	12,586,000.00	100.00	-	-
3. งบอุดหนุน	1,048,400.00	713,400.00	68.05	-	713,400.00	68.05	335,000.00	31.95
สสจ.สระแก้ว	868,400.00	533,400.00	61.42	-	533,400.00	61.42	335,000.00	38.58
รพร.สระแก้ว	180,000.00	180,000.00	100.00	-	180,000.00	100.00	-	-
4. รวมทั้งสิ้น	176,983,674.00	99,074,733.72	55.98	64,302,570.00	163,377,303.72	92.31	13,606,370.28	7.69
สสจ.สระแก้ว	152,378,478.00	75,887,424.74	49.80	64,302,570.00	140,189,994.74	92.00	12,188,483.26	8.00
รพร.สระแก้ว	24,605,196.00	23,187,308.98	94.24	-	23,187,308.98	94.24	1,417,887.02	5.76

5. งบเบิกแทนกัน	1,501,489.00	1,087,712.00	72.44	-	1,087,712.00	72.44	413,777.00	27.56
อย.	473,976.00	367,191.00	77.47	-	367,191.00	77.47	106,785.00	22.53
ปปส.	153,200.00	150,325.00	98.12	-	150,325.00	98.12	2,875.00	1.88
คุมประพฤติ	140,669.00	12,500.00	8.89	-	12,500.00	8.89	128,169.00	91.11
กรมสนับสนุนบริการสุขภาพ	611,644.00	439,146.00	71.80	-	439,146.00	71.80	172,498.00	28.20
กรมการแพทย์แผนไทยและการแพทย์ท	121,000.00	118,550.00	97.98	-	118,550.00	97.98	2,450.00	2.02
กรมอนามัย	1,000.00	-	-	-	-	-	1,000.00	100.00

ไตรมาส	ภาพรวม	งบลงทุน	รายจ่ายประจำ	ไตรมาส	ภาพรวม	งบลงทุน	รายจ่ายประจำ
ไตรมาส 1	30%	19%	33%	ไตรมาส 3	73%	61%	76%
ไตรมาส 2	52%	40%	55%	ไตรมาส 4	96%	87%	98%

สรุปเงินงบประมาณ ปี 2560

ณ วันที่ 23 มิถุนายน 2560

ลำดับ	กลุ่มงาน	รหัสโครงการ	โครงการ	รหัสงบประมาณ	งบประมาณ (1)	เบิกจ่าย (2)	เบิกจ่าย ร้อยละ	เอกสารรอกเบิก (3)		รวมเบิกจ่าย (4) = (2) + (3.2)	เบิกจ่าย ร้อยละ	คงเหลือ (5) = (1) - (4)	คงเหลือ ร้อยละ	
								รอกเบิก (3.1)	PO (3.2)					
1	บริหารทั่วไป	บริหาร.02/01	โครงการพัฒนาระบบบริหารจัดการที่ดีเพื่อสนับสนุนการจัดการระบบสุขภาพจังหวัดสระแก้ว ประจำปี 2560	L5617	194,136.00	77,861.00	40.11			77,861.00	40.11	116,275.00	59.89	
		ภาพรวมกลุ่มงาน				194,136.00	77,861.00	40.11	-	-	77,861.00	40.11	116,275.00	59.89
2	พยส.	พยส.02/01	โครงการเพิ่มประสิทธิภาพบริหารจัดการเชิงยุทธศาสตร์แบบบูรณาการ จังหวัดสระแก้ว ปีงบประมาณ 2560	L5617	263,539.00	212,825.00	80.76			212,825.00	80.76	50,714.00	19.24	
				L5633	288,000.00	98,400.00	34.17			98,400.00	34.17	189,600.00	65.83	
		พยส.01/02	โครงการพัฒนาระบบข้อมูลสุขภาพและการแพทย์ ประจำปีงบประมาณ 2560	L5617	63,100.00	43,600.00	69.10			43,600.00	69.10	19,500.00	30.90	
		พยส.01/03	โครงการพัฒนาคุณภาพข้อมูลสาเหตุการตาย จังหวัดสระแก้ว ประจำปีงบประมาณ 2560	L5617	26,825.00	26,825.00	100.00			26,825.00	100.00	-	-	
		พยส.01/04	โครงการพัฒนาระบบข้อมูลข่าวสารสนเทศเขตสุขภาพที่ 6 ประจำปีงบประมาณ 2560	L5633	181,500.00	131,600.00	72.51			131,600.00	72.51	49,900.00	27.49	
		พยส.02/02	โครงการสรุปผลการดำเนินงาน รอบ 6 เดือน ตามยุทธศาสตร์ฯ	L5633	231,800.00	231,800.00	100.00			231,800.00	100.00	-	-	
		ภาพรวมกลุ่มงาน				1,054,764.00	745,050.00	70.64	-	-	745,050.00	70.64	309,714.00	29.36
3	อนามัยสิ่งแวดล้อม	อน.02/01	โครงการบริหารจัดการและสนับสนุนการดำเนินงาน อนามัยสิ่งแวดล้อม จังหวัดสระแก้ว ปี 2560	L5645	221,553.00	173,606.00	78.36			173,606.00	78.36	47,947.00	21.64	
		อน.02/02	โครงการบริหารจัดการขยะและสิ่งแวดล้อมในสถานบริการสาธารณสุข จังหวัดสระแก้ว ปี 2560	L5645	90,000.00	-	-			-	-	90,000.00	100.00	
				L5645	19,500.00	-	-			-	-	19,500.00	100.00	
		ภาพรวมกลุ่มงาน				331,053.00	173,606.00	52.44	-	-	173,606.00	52.44	157,447.00	47.56
4	ทรัพยากรบุคคล	ทรัพยากร.01/02	โครงการพัฒนาการผลิตและพัฒนาขีดความสามารถของกำลังคนด้านสุขภาพในการสร้างนวัตกรรมสุขภาพสู่ความเป็นเลิศ ของระบบสาธารณสุข (Health Work Force)											
				กิจกรรมที่ 1	L5640	-	-	-			-	-	-	-
				กิจกรรมที่ 2-3,5-9	L5633	584,000.00	317,800.00	54.42			317,800.00	54.42	266,200.00	45.58
				กิจกรรมที่ 4 ตรวจสอบข้อมูลใน 43 แพ้ม Dental Helper, Quick View)	L5617	90,000.00	90,000.00	100.00			90,000.00	100.00	-	-

ลำดับ	กลุ่มงาน	รหัสโครงการ	โครงการ	รหัสงบประมาณ	งบประมาณ (1)	เบิกจ่าย (2)	เบิกจ่าย ร้อยละ	เอกสารรอกเบิก (3)		รวมเบิกจ่าย (4) = (2) + (3.2)	เบิกจ่าย ร้อยละ	คงเหลือ (5) = (1) - (4)	คงเหลือ ร้อยละ
								รอกเบิก (3.1)	PO (3.2)				
		ทรัพย์.02/01	โครงการบริหารจัดการทรัพยากรบุคคล ประจำปีงบประมาณ 2560	L5633	753,580.00	625,140.00	82.96		-	625,140.00	82.96	128,440.00	17.04
		ทรัพย์.01/01	โครงการองค์กรแห่งความสุข (Happibess us all around) ประจำปีงบประมาณ 2560	L5633	-	-	-		-	-	-	-	-
			ภาพรวมกลุ่มงาน		1,427,580.00	1,032,940.00	72.36	-	-	1,032,940.00	72.36	394,640.00	27.64
5	คุณภาพ	คุณภาพ.02/01	โครงการประกวดอาสาสมัครสาธารณสุขประจำหมู่บ้าน (อสม.) ดีเด่นระดับจังหวัด จังหวัดสระแก้ว ปี ๒๕๖๐	L5633	249,093.00	249,093.00	100.00		-	249,093.00	100.00	-	-
		คุณภาพ.01/01	โครงการพัฒนาการจัดการบริการระดับปฐมภูมิ จังหวัดสระแก้ว ปีงบประมาณ ๒๕๖๐	L5633	749,870.00	203,510.00	27.14			203,510.00	27.14	546,360.00	72.86
		คุณภาพ.01/02	โครงการเสริมสร้างการมีส่วนร่วมและการเข้าถึงบริการสุขภาพของประชาชนในการจัดการสุขภาพจังหวัดสระแก้ว ปี 2560	L5633	255,000.00	67,488.00	26.47			67,488.00	26.47	187,512.00	73.53
		คุณภาพ.02/03	โครงการจัดทำคู่มือการดำเนินงาน อสค.ปี 60	L5633	220,000.00	220,000.00	100.00			220,000.00	100.00	-	-
			ภาพรวมกลุ่มงาน		1,473,963.00	740,091.00	50.21	-	-	740,091.00	50.21	733,872.00	49.79
6	ส่งเสริมสุขภาพ	ส่งเสริม.01/01	โครงการขับเคลื่อนการส่งเสริมสุขภาพประชาชนทุกกลุ่มวัย จังหวัดสระแก้ว ปีงบประมาณ 2560 (346,300)		212,300.00								
			กิจกรรมที่ 1 พัฒนาสุขภาพกลุ่มสตรีและเด็กปฐมวัย	L5628	87,300.00	56,420.00	64.63			56,420.00	64.63	30,880.00	35.37
			กิจกรรมที่ 2 พัฒนาสุขภาพกลุ่มวัยเรียน	L5629	8,400.00	-	-			-	-	8,400.00	100.00
			กิจกรรมที่ 3 วัยรุ่น	L5630	10,000.00	4,500.00	45.00			4,500.00	45.00	5,500.00	55.00
			กิจกรรมที่ 4 กลุ่มวัยทำงาน	L5632	30,000.00	18,080.00	60.27			18,080.00	60.27	11,920.00	39.73
			กิจกรรมที่ ๕ กลุ่มวัยสูงอายุและผู้พิการ	L5627	76,600.00	76,600.00	100.00			76,600.00	100.00	-	-
		ส่งเสริม.02/01	โครงการส่งเสริมสุขภาพประชาชนจังหวัดสระแก้ว ปี ปม ๒๕๖๐										
			กิจกรรมที่ ๑ แม่และเด็ก	L5628	33,100.00	5,550.00	16.77			5,550.00	16.77	27,550.00	83.23
			กิจกรรมที่ ๒ พื้นฟูผู้พิการ	L5627	13,775.00	6,575.00	47.73			6,575.00	47.73	7,200.00	52.27
			กิจกรรมที่ ๓ ศูนย์พึ่งได้	L5623	76,830.00	51,880.00	67.53			51,880.00	67.53	24,950.00	32.47
			กิจกรรมที่ ๔ หน่วยพระราชทาน	L5633	12,300.00	12,300.00	100.00			12,300.00	100.00	-	-

ลำดับ	กลุ่มงาน	รหัสโครงการ	โครงการ	รหัสงบประมาณ	งบประมาณ (1)	เบิกจ่าย (2)	เบิกจ่าย ร้อยละ	เอกสารรอกเบิก (3)		รวมเบิกจ่าย (4) = (2) + (3.2)	เบิกจ่าย ร้อยละ	คงเหลือ (5) = (1) - (4)	คงเหลือ ร้อยละ
								รอกเบิก (3.1)	PO (3.2)				
		ส่งเสริม. 02/02	โครงการส่งเสริมการออกกำลังกาย ลดพุง ลดโรค ในบุคลากรสำนักงานสาธารณสุขจังหวัดสระแก้ว	L5632	44,900.00	44,900.00	100.00			44,900.00	100.00	-	-
		ส่งเสริม. 02/03	โครงการส่งเสริมสุขภาพและป้องกันโรคในกลุ่มเด็กวัยเรียน เขตสุขภาพที่ 6	L5633	110,000.00	5,900.00	5.36			5,900.00	5.36	104,100.00	94.64
			ภาพรวมกลุ่มงาน		503,205.00	282,705.00	56.18	-	-	282,705.00	56.18	220,500.00	43.82
7	ควบคุมโรคไม่ติดต่อ	NCD 02/01	โครงการส่งเสริมสุขภาพด้วยการเดินออกกำลังกาย แนวนวมในกลุ่มเยาวชนจังหวัดสระแก้ว ปี 2560	L5629	39,000.00	39,000.00	100.00			39,000.00	100.00	-	-
				L5630	34,000.00	34,000.00	100.00			34,000.00	100.00	-	-
		NCD 02/02	โครงการพัฒนาระบบบริการบำบัดรักษาพยาบาล และฟื้นฟูสมรรถภาพผู้ป่วยยาและสารเสพติด	L5607	2,123,850.00	1,937,639.00	91.23			1,937,639.00	91.23	186,211.00	8.77
				L5608	95,000.00	34,580.00	36.40			34,580.00	36.40	60,420.00	63.60
				L5609	229,000.00	28,770.00	12.56			28,770.00	12.56	200,230.00	87.44
		NCD 02/04	โครงการรณรงค์ป้องกันและแก้ไขปัญหายาเสพติด TO BE NUMBER ONE จังหวัดสระแก้ว ปี 2560	L5632	60,760.00	60,000.00	98.75			60,000.00	98.75	760.00	1.25
				L5633	84,840.00	76,860.00	90.59			76,860.00	90.59	7,980.00	9.41
				L5630	59,915.00	59,915.00	100.00			59,915.00	100.00	-	-
		NCD 02/05	โครงการส่งเสริมและพัฒนาเยาวชนต้นแบบเก่งและดี TO BE NUMBER ระดับประเทศ จังหวัดสระแก้ว ปี 2560	L5630	99,560.00	81,560.00	81.92			81,560.00	81.92	18,000.00	18.08
		NCD 02/06	โครงการป้องกันควบคุมโรคไม่ติดต่อเรื้อรัง จังหวัดสระแก้ว ปี 2560	L5632	19,700.00	6,910.00	35.08			6,910.00	35.08	12,790.00	64.92
	ภาพรวมกลุ่มงาน		2,845,625.00	2,359,234.00	82.91	-	-	2,359,234.00	82.91	486,391.00	17.09		
8	ทันตฯ	ทันตฯ.02/01	โครงการสร้างเสริมสุขภาพช่องปากเพื่อคุณภาพชีวิตที่ดีของชาวสระแก้ว ปีงบประมาณ 2560	L5630	128,420.00	68,420.00	53.28			68,420.00	53.28	60,000.00	46.72
					ภาพรวมกลุ่มงาน		128,420.00	68,420.00	53.28	-	-	68,420.00	53.28
9	ควบคุมโรค	คร.02/03	โครงการระบบป้องกันควบคุมโรคติดต่อ จังหวัดสระแก้ว ปี 2560	L5623	354,580.00	102,355.00	28.87		-	102,355.00	28.87	252,225.00	71.13
		คร.02/04	โครงการสุขภาพหนึ่งเดียวพื้นที่ปลอดโรคพิษสุนัขบ้า เขตสุขภาพที่ 6 ปี 2560	L5633	183,000.00	112,800.00	61.64		-	112,800.00	61.64	70,200.00	38.36
		คร.02/07	โครงการพัฒนางานสาธารณสุขชายแดน เขตสุขภาพที่ 6 ประจำปีงบประมาณ 2560	L5633	34,000.00	16,200.00	47.65		-	16,200.00	47.65	17,800.00	52.35

ลำดับ	กลุ่มงาน	รหัสโครงการ	โครงการ	รหัสงบประมาณ	งบประมาณ (1)	เบิกจ่าย (2)	เบิกจ่าย ร้อยละ	เอกสารรอกเบิก (3)		รวมเบิกจ่าย (4) = (2) + (3.2)	เบิกจ่าย ร้อยละ	คงเหลือ (5) = (1) - (4)	คงเหลือ ร้อยละ
								รอกเบิก (3.1)	PO (3.2)				
		คร.01/01	โครงการพัฒนาระบบจัดการสุขภาพ ด้านการให้บริการ การเฝ้าระวัง การตอบโต้โรคและภัยสุขภาพ ในพื้นที่เขตเศรษฐกิจพิเศษและพื้นที่ชายแดน จังหวัดสระแก้ว	L5635	225,000.00	86,968.00	38.65		-	86,968.00	38.65	138,032.00	61.35
			โครงการตรวจค้นหาโรคหนองพยาธิในนักเรียนตามโครงการพระราชดำริ	L5633	3,000.00	-	-		-	-	-	3,000.00	100.00
				L5638	30,000.00	-	-		-	-	-	30,000.00	100.00
			สนับสนุนการเป็นเมืองศูนย์กลางบริการสุขภาพในอาเซียน	L5611	42,235.00	-	-		-	-	-	42,235.00	100.00
			ภาพรวมกลุ่มงาน		871,815.00	318,323.00	36.51	-	-	318,323.00	36.51	553,492.00	63.49
10	แผนไทย	แผนไทย01/01	โครงการยกระดับสถานบริการและผลิตภัณฑ์สุขภาพให้มีมาตรฐาน โดยการมีส่วนร่วมของภาคีเครือข่าย										
			กิจกรรมที่ 1	L5639	10,000.00	2,600.00	26.00		-	2,600.00	26.00	7,400.00	74.00
			กิจกรรมที่ 2	L5628	2,440.00	-	-		-	-	-	2,440.00	100.00
			กิจกรรมที่ 3	L5644	89,335.00	89,335.00	100.00			89,335.00	100.00	-	-
			กิจกรรมที่ 5 ศึกษาวิจัยแพทย์แผนไทย	L5644	9,920.00	-	-			-	-	9,920.00	100.00
			ภาพรวมกลุ่มงาน		111,695.00	91,935.00	82.31	-	-	91,935.00	82.31	19,760.00	17.69
11	ตรวจสอบภายใน	ตรวจสอบ 01/01	โครงการดำเนินงานคุณธรรมและความโปร่งใสในองค์กรคุณธรรม ปี 2560	L5617	50,000.00	10,290.00	20.58		-	10,290.00	20.58	39,710.00	79.42
				L5646	18,000.00	-	-		-	-	-	18,000.00	100.00
			ภาพรวมกลุ่มงาน		68,000.00	10,290.00	15.13	-	-	10,290.00	15.13	57,710.00	84.87
12	นิติการ	นิติกร 02/01	โครงการพัฒนาความรู้เกี่ยวกับกฎหมายและระเบียบที่เกี่ยวข้อง ด้านการป้องกันปราบปรามทุจริต และประพฤติชอบ ปีงบประมาณ 2560	L5646	50,000.00	49,565.00	99.13		-	49,565.00	99.13	435.00	0.87
			ภาพรวมกลุ่มงาน		50,000.00	49,565.00	99.13	-	-	49,565.00	99.13	435.00	0.87
13	ประกัน	ประกัน 02/01	โครงการเสริมสร้างความมั่นคงทางการเงินการคลังหน่วยบริการจังหวัดสระแก้ว ปี งบประมาณ 2560	L5633	73,000.00	21,700.00	29.73		-	21,700.00	29.73	51,300.00	70.27
		ประกัน 02/05	โครงการสนับสนุนการสร้างหลักประกันสุขภาพแรงงานต่างด้าว จังหวัดสระแก้ว ปี 2560	L5606	30,000.00	30,000.00	100.00		-	30,000.00	100.00	-	-
			ภาพรวมกลุ่มงาน		103,000.00	51,700.00	50.19	-	-	51,700.00	50.19	51,300.00	49.81
14	คุ้มครองฯ	คุ้มครอง 02/04	โครงการควบคุมป้องกันโรคจากกรประกอบอาชีพและสิ่งแวดล้อม จังหวัดสระแก้ว ปี 2560	L5624	5,000.00	5,000.00	100.00		-	5,000.00	100.00	-	-
			ภาพรวมกลุ่มงาน		5,000.00	5,000.00	100.00	-	-	51,700.00	1,034.00	-	-
			รวมยอดทำแผนงานโครงการ		9,168,256.00	6,006,720.00	65.52	-	-	6,006,720.00	65.52	3,161,536.00	34.48

ลำดับ	กลุ่มงาน	รหัสโครงการ	โครงการ	รหัสงบประมาณ	งบประมาณ (1)	เบิกจ่าย (2)	เบิกจ่าย ร้อยละ	เอกสารรอกเบิก (3)		รวมเบิกจ่าย (4) = (2) + (3.2)	เบิกจ่าย ร้อยละ	คงเหลือ (5) = (1) - (4)	คงเหลือ ร้อยละ
								รอกเบิก (3.1)	PO (3.2)				
		รวม เบิก คงเหลือ	การบริหารจัดการ	L5607	145,600.00	61,441.00	42.20		-	61,441.00	42.20	84,159.00	57.80
				L5617	793,000.00	552,968.54	69.73		-	552,968.54	69.73	240,031.46	30.27
				L5624	419,000.00	59,955.00	14.31		-	59,955.00	14.31	359,045.00	85.69
				L5627	464,585.00	131,897.28	28.39		-	131,897.28	28.39	332,687.72	71.61
				L5632	733,060.00	352,577.11	48.10			352,577.11	48.10	380,482.89	51.90
				L5633	2,500,000.00	2,150,546.10	86.02			2,150,546.10	86.02	349,453.90	13.98
				L5644	444,755.00	71,367.96	16.05		-	71,367.96	16.05	373,387.04	83.95
12	บริหารทั่วไป	รวม เบิก คงเหลือ	อบรมระยะสั้น	L5623	385,472.00	327,190.00	84.88			327,190.00	84.88	58,282.00	15.12
				L5629	378,300.00	175,570.00	46.41			175,570.00	46.41	202,730.00	53.59
				L5630	196,310.00	-	-			-	-	196,310.00	100.00
				L5633	546,817.00	483,426.00	88.41			483,426.00	88.41	63,391.00	11.59
				L5639	8,190.00	-	-			-	-	8,190.00	100.00
				L5640	55,300.00	-	-			-	-	55,300.00	100.00
13	สสอ.		จัดสรรให้ สสอ.	L5633	3,150,000.00	1,973,717.20	62.66			1,973,717.20	62.66	1,176,282.80	37.34
14			รายจ่ายขั้นต่ำ	L5649,5651	717,000.00	478,008.00	66.67			478,008.00	66.67	238,992.00	33.33
15			ค่าตอบแทนชั้นสุดรพทลิกศพ	L5638	79,000.00	59,100.00	74.81			59,100.00	74.81	19,900.00	25.19
16			ค่าตอบแทนชั้นสุดรพทลิกศพ รพ.อรัญประเทศ	L5638	11,000.00	11,000.00	100.00			11,000.00	100.00	-	-
17			ค่าตอบแทน พตส. งวด 1+3	L5651	8,024,811.00	7,263,693.55	90.52			7,263,693.55	90.52	761,117.45	9.48
18			ค่าตอบแทน พตส. งวด 2 (รพ.อรัญประเทศ)	L5651	4,032,988.00	2,147,840.00	53.26			2,147,840.00	53.26	1,885,148.00	46.74
19			ค่าตอบแทนกำลังคน	L5651	13,649,547.00	13,643,987.00	99.96			13,643,987.00	99.96	5,560.00	0.04
20			ค่าตอบแทนกำลังคน รพ.อรัญประเทศ	L5651	1,839,357.00	1,837,600.00	99.90			1,837,600.00	99.90	1,757.00	0.10
21			โครงการพัฒนาดันแบบการบริการที่เป็นมิตรและ	L5611	235,000.00	219,990.00	93.61			219,990.00	93.61	15,010.00	6.39
22			พัฒนาระบบข้อมูลบริการชาวต่างชาติ จังหวัดสระแก้ว เป็นไปตามข้อ 2559 (พ.ร.บ.รัศมี)	L5606	50,000.00	45,000.00	90.00			45,000.00	90.00	5,000.00	10.00
			สนับสนุนการเป็นเมืองศูนย์กลางบริการสุขภาพใน อาเซียน รพ.อรัญประเทศ	L5611	200,000.00	-	-		-	-	-	200,000.00	100.00
23			Oscs รพ.อรัญประเทศ	L5623	11,650.00	-	-			-	-	11,650.00	100.00
24			Oscs รพ.ตาพระยา	L5623	5,000.00	-	-			-	-	5,000.00	100.00
25			Oscs รพ.วัฒนานคร	L5623	81,450.00	-	-			-	-	81,450.00	100.00
26			Oscs รพ.วังน้ำเย็น	L5623	19,300.00	-	-			-	-	19,300.00	100.00
27			Oscs รพ.คลองหาด	L5623	5,000.00	-	-			-	-	5,000.00	100.00
28			Oscs รพ.เขาคิชฌกูฏ	L5623	5,000.00	-	-			-	-	5,000.00	100.00
29			Oscs รพ.โคกสูง	L5623	5,000.00	-	-			-	-	5,000.00	100.00

ลำดับ	กลุ่มงาน	รหัสโครงการ	โครงการ	รหัสงบประมาณ	งบประมาณ (1)	เบิกจ่าย (2)	เบิกจ่าย ร้อยละ	เอกสารรอกเบิก (3)		รวมเบิกจ่าย (4) = (2) + (3.2)	เบิกจ่าย ร้อยละ	คงเหลือ (5) = (1) - (4)	คงเหลือ ร้อยละ
								รอกเบิก (3.1)	PO (3.2)				
30			Oscค รพ.วังสมบูรณ	L5623	5,000.00	-	-			-	-	5,000.00	100.00
31			พัฒนาระบบบริการสุขภาพและการบริหารจัดการ รพ.ตาพระยา	L5635	42,910.00	-	-			-	-	42,910.00	100.00
	เงินคงเหลือรอจัดสรร	1,499,420.00	รอกจัดสรร (ป้องกัน ควบคุมโรค และภัยสุขภาพ)	L5623	50,000.00	-	-			-	-	50,000.00	100.00
			รอกจัดสรร (พฤกษกรรมสุขภาพ)	L5624	500,000.00	-	-			-	-	500,000.00	100.00
			รอกจัดสรร (กลุ่มสตรีและเด็กปฐมวัย 0-5 ปี)	L5628	477,440.00	-	-			-	-	477,440.00	100.00
			รอกจัดสรร	L5629	54,500.00	-	-			-	-	54,500.00	100.00
			รอกจัดสรร	L5633	340,000.00	-	-			-	-	340,000.00	100.00
			รอกจัดสรร	L5644	77,480.00	-	-			-	-	77,480.00	100.00
					1. รวมงบดำเนินงาน สป		49,907,078.00	38,053,594.74	76.25			38,213,694.74	76.57
	บริหารทั่วไป		2. งบลงทุน		101,606,603.00	37,300,430.00	36.71	-	64,306,173.00	101,606,603.00	100.00	-	-
			รวม (1+2+3)		151,513,681.00	75,354,024.74	49.73	-	64,306,173.00	139,820,297.74	92.282	11,956,083.26	7.89
			3. งบเงินอุดหนุน		868,400.00	533,400.00	61.42			533,400.00	61.42	335,000.00	38.58
		คร.02/08	โครงการกำจัดโรคพยาธิใบไม้ตับและมะเร็งท่อน้ำดีจังหวัดสระแก้ว ปี 2560	L5637	500,000.00	165,000.00	33.00			165,000.00	33.00	335,000.00	67.00
			คชจ.พัฒนาและเพิ่มศักยภาพบุคลากรทางการแพทย์ (สจ.	L5613	89,000.00	89,000.00	100.00			89,000.00	100.00	-	-
			คชจ.พัฒนาและเพิ่มศักยภาพบุคลากรทางการแพทย์ (รพ. อรัญ)	L5613	279,400.00	279,400.00	100.00			279,400.00	100.00	-	-
1			4. เบิกแทนกัน (กรม กอง)		1,494,969.00	1,087,712.00	72.76	-	-	1,062,587.00	71.08	432,382.00	28.92
		ค้มครอง.01/01	โครงการพัฒนาเครือข่ายงานค้มครองผู้บริคคด้านผลิตภัณฑสุขภาพเขตสุขภาพที่ 6 ด้านการบ้งค้บใช้กฎหมาย ปี 2560 (6+7)	อย.	248,000.00	242,400.00	97.74			242,400.00	97.74	5,600.00	2.26
		ค้มครอง.02/01	โครงการพัฒนางานด้านอาหารและยาอรัญประเทศและเขตพัฒนาเขตเศรษฐกิจพิเศษ จังหวัดปีงบประมาณ 2560 (1)	อย.	131,000.00	85,716.00	65.43			85,716.00	65.43	45,284.00	34.57
		ค้มครอง.02/02	โครงการค้มครองผู้บริคคด้านผลิตภัณฑสุขภาพบริการสุขภาพ และอาหารปลอดภัย จังหวัดสระแก้วปีงบประมาณ 2560 (2+3+4+5+8+9+10+11)	อย.	88,456.00	39,075.00	44.17			13,950.00	15.77	74,506.00	84.23
		NCD 02/02	โครงการพัฒนาระบบบริการบ้าบัตรรักษาพยาบาล	ปปส.	153,200.00	150,325.00	98.12			150,325.00	98.12	2,875.00	1.88
			และพื้นฟูสมรรถภาพผู้ป่วยยาและสารเสพติด	ค้มประพฤดี	140,669.00	12,500.00	8.89			12,500.00	8.89	128,169.00	91.11

ลำดับ	กลุ่มงาน	รหัสโครงการ	โครงการ	รหัสงบประมาณ	งบประมาณ (1)	เบิกจ่าย (2)	เบิกจ่าย ร้อยละ	เอกสารรอกเบิก (3)		รวมเบิกจ่าย (4) = (2) + (3.2)	เบิกจ่าย ร้อยละ	คงเหลือ (5) = (1) - (4)	คงเหลือ ร้อยละ
								รอกเบิก (3.1)	PO (3.2)				
		คัมครอง.02/03	โครงการคุ้มครองผู้บริโภคด้านบริการสุขภาพ จังหวัดสระแก้ว ปีงบประมาณ 2560	กรมสนับสนุน บริการสุขภาพ	27,000.00	4,320.00	16.00			4,320.00	16.00	22,680.00	84.00
		คุณภาพ 02/02	โครงการเสริมสร้างศักยภาพอาสาสมัครสาธารณสุข ประจำหมู่บ้าน (อสม.) ด้านการเฝ้าระวังป้องกัน การทุจริตในระดับชุมชน จังหวัดสระแก้ว ปีงบประมาณ 2560	กรมสนับสนุน บริการสุขภาพ	186,680.00	184,526.00	98.85			184,526.00	98.85	2,154.00	1.15
		คุณภาพ 02/04	โครงการเสริมสร้างศักยภาพเครือข่ายกำลังคนใน การจัดการด้านสุขภาพชุมชน จังหวัดสระแก้ว ปี 2560	กรมสนับสนุน บริการสุขภาพ	371,000.00	223,360.00	60.20			223,360.00	60.20	147,640.00	39.80
				กรมสนับสนุน บริการสุขภาพ	26,964.00	26,940.00	99.91			26,940.00	99.91	24.00	0.09
			โครงการควบคุมและป้องกันโรคขาดสารไอโอดีน แห่งชาติ ปี 2560	กรมอนามัย	1,000.00	-	0.00			-	-	1,000.00	100.00
			โครงการส่งเสริมสุขภาพผู้สูงอายุด้วยการแพทย์ เครือข่ายของกรมการแพทย์แผนไทยและการแพทย์ ทางเลือก	กรมการแพทย์ แผนไทยและ การแพทย์ทางเลือก	121,000.00	118,550.00	97.98			118,550.00	97.98	2,450.00	2.02
			รวมทั้งสิ้น		153,877,050.00	76,975,136.74	50.02	-	64,306,173.00	141,416,284.74	91.90	12,460,765.26	8.10

มติที่ประชุม รับทราบและดำเนินการ

ระเบียบวาระที่ ๕ เรื่องเพื่อพิจารณา

เรื่องนำเข้าวาระประชุม คปสจ. ประจำเดือน มิถุนายน ๒๕๖๐ มีดังนี้

๕.๑ ติดตามแผนงาน/โครงการปี ๒๕๖๐

๕.๒ ผลงานการให้บริการทางทันตกรรม รอบ ๙ เดือน

๕.๓ การประกวดจังหวัด/ชมรม TO BE NUMBER ONE ระดับประเทศ

๕.๔ ใช้เลือดออก และ สถานการณ์โรคติดต่อ

มติที่ประชุม เห็นชอบ

ปิดประชุม เวลา ๑๒.๐๐ น.

กฎกระทรวงแบ่งส่วนราชการ
สำนักงานปลัดกระทรวงสาธารณสุข พ.ศ. 2560

ประกาศในราชกิจจานุเบกษาเมื่อ 14 มิถุนายน 2560

ยกเลิก กฎกระทรวงแบ่งส่วน ฯ ปี 2552 และ จ 2 ปี 2556

โดยสรุป สป.สธ มีหน้าที่เหมือนเดิม
แต่มีการแบ่งส่วนราชการใหม่

เปรียบเทียบกฏกระทรวงแบ่งส่วน สป.สธ

เดิม	ใหม่	หมายเหตุ
<p>มี - 5 สำนัก</p> <ul style="list-style-type: none"> - 1 ศูนย์ - 1 สถาบัน - 3 หน่วยงานขึ้นตรง - 2 หน่วยงานส่วนภูมิภาค <p>รวม 12 หน่วยงานใหญ่</p>	<p>มี -11 กอง</p> <ul style="list-style-type: none"> - 1 ศูนย์ - 1 สถาบัน - 2 หน่วยงานส่วนภูมิภาค <p>รวม 15 หน่วยงาน</p>	<p>ข้อ 3 ,4,5,6 โดย</p> <ul style="list-style-type: none"> -ลดขนาดสำนักบริหารกลาง แยกเป็นกองกลาง กองกฎหมาย กองบริหารทรัพยากรบุคคล - แยกกองการต่างประเทศ ออกจากสำนักนโยบายและยุทธศาสตร์ - เพิ่มกองเศรษฐกิจสุขภาพ และหลักประกันสุขภาพ และกองสาธารณสุขฉุกเฉิน

เปรียบเทียบกฎกระทรวงแบ่งส่วน สป.สธ

เดิม	ใหม่	หมายเหตุ
สสจ. และสสอ. เดิมมี อำนาจหน้าที่ (1)-(4)	มี อำนาจหน้าที่ (1)-(6) เพิ่ม (2) ดำเนินการและ ให้บริการด้านการแพทย์ และการสาธารณสุข ใน เขตพื้นที่ จังหวัด หรือ อำเภอ เพิ่ม (5) พัฒนาระบบ สารสนเทศ งานสุขศึกษา และการสื่อสารสาธารณสุข ด้านสุขภาพในเขตพื้นที่ จังหวัด อำเภอ	

การจัดงานมหกรรมการจัดการความรู้ด้านสุขภาพจังหวัดสระแก้ว ประจำปี ๒๕๖๐

๑. (ร่าง)กำหนดการจัดงานมหกรรมการจัดการความรู้ด้านสุขภาพจังหวัดสระแก้ว ประจำปี ๒๕๖๐
 ในระหว่างวันที่ ๒๐ - ๒๑ กรกฎาคม ๒๕๖๐ ณ ห้องประชุมวิทยาลัยชุมชนสระแก้ว

วันที่ ๒๐ กรกฎาคม ๒๕๖๐ (การแต่งกาย :ฟอร์มฟ้าปฏิบัติการ)

- ๐๘.๐๐ - ๐๘.๐๐ น. -ลงทะเบียน ณ ห้องประชุมวิทยาลัยชุมชนสระแก้ว
- ๐๘.๐๐ - ๐๘.๔๕ น. -ห้องที่ ๑ (ห้องประชุมใหญ่) พิธีเปิดมหกรรม,และมอบรางวัลต่างๆ
 ได้แก่
 โดย ผู้ว่าราชการจังหวัดสระแก้ว
- ๐๘.๔๕ - ๑๐.๐๐ น. -พักรับประทานอาหารว่างและเครื่องดื่ม
- ๑๐.๐๐ - ๑๒.๐๐ น. -ประกวดผลงานวิชาการ
 ห้องที่ ๑ ผลงานวิจัยแบบบรรยาย (๑๐ เรื่อง-อำเภอ ๙ เรื่อง/สสจ. ๑ เรื่อง)
 ห้องที่ ๒ ผลงานวิจัยแบบโปสเตอร์ (๑๐ เรื่อง-อำเภอ ๙ เรื่อง/สสจ. ๑ เรื่อง)
- ๑๒.๐๐ - ๑๓.๐๐ น. -รับประทานอาหารกลางวัน
- ๑๓.๐๐ - ๑๖.๓๐ น. -ประกวดผลงานวิชาการ (ต่อ)
 -ห้องที่ ๑ ผลงานนวัตกรรมแบบบรรยาย (๑๐ เรื่อง-อำเภอ ๙ เรื่อง/สสจ. ๑ เรื่อง)
 -ห้องที่ ๒ ผลงานนวัตกรรมแบบโปสเตอร์ (๑๐ เรื่อง-อำเภอ ๙ เรื่อง/สสจ.๑ เรื่อง)

วันที่ ๒๑ กรกฎาคม ๒๕๖๐ (การแต่งกาย : เสื้อดำ)

- ๐๘.๓๐ - ๐๘.๐๐ น. -ลงทะเบียน ณ ห้องประชุมวิทยาลัยชุมชนสระแก้ว
- ๐๘.๐๐ - ๑๒.๐๐ น. -ห้องที่ ๑ (ห้องประชุมใหญ่)
 บรรยายพิเศษ เรื่อง
 โดย
- ประกวดผลงานวิชาการ
 -ห้องที่ ๒ ผลงานนวัตกรรมแบบบรรยาย (๑๐ เรื่อง -อำเภอ ๙ เรื่อง/สสจ. ๑ เรื่อง)
 -ห้องที่ ๓ ผลงานนวัตกรรมแบบโปสเตอร์(๑๐ เรื่อง -อำเภอ ๙ เรื่อง/สสจ. ๑ เรื่อง)
 -ห้องที่ ๔ ผลงาน CQI ทางกายภาพบำบัดแบบโปสเตอร์ (๙ เรื่อง -รพ.ละ ๑ เรื่อง)
- ๑๒.๐๐ - ๑๓.๐๐ น. -รับประทานอาหารกลางวัน
- ๑๓.๐๐ - ๑๕.๐๐ น. -ประกวดผลงานวิชาการ (ต่อ)
 -ห้องที่ ๒ ผลงานนวัตกรรมแบบบรรยาย (๑๐ เรื่อง-อำเภอ ๙ เรื่อง/สสจ. ๑ เรื่อง)
 -ห้องที่ ๓ ผลงานนวัตกรรมแบบโปสเตอร์(๑๐เรื่อง-อำเภอ ๙ เรื่อง/สสจ. ๑ เรื่อง)
 -ห้องที่ ๔ ผลงาน CQI ทางกายภาพบำบัดแบบโปสเตอร์ (๙ เรื่อง -รพ.ละ ๑ เรื่อง)
- ๑๕.๐๐ - ๑๖.๐๐ น. -ประกาศผลและมอบรางวัลการประกวดผลงานวิชาการ/ถ่ายภาพร่วมกัน
 ณ ห้องประชุมวิทยาลัยชุมชนสระแก้ว
- ๑๖.๐๐ - ๑๖.๓๐ น. -ปิดการประชุม

หมายเหตุ วิทยากรบรรยายพิเศษ ๑ คน (๑ วัน)

วิทยากรวิพากษ์ ๖ คน (คนละ ๒ วัน)

ทั้งนี้ กลุ่มงานพัฒนาคุณภาพและรูปแบบบริการ ได้ประสานเตรียมการ ๒ เรื่องแล้ว

๑. สํารวจข้อมูลการจัดกิจกรรมของกลุ่มงานฯ เพื่อร่วมบูรณาการกับงานมหกรรมการจัดการความรู้ฯ โดยให้ส่งภายในวันที่ ๑๙ มิถุนายน ๒๕๖๐ เพื่อมาออกแบบการจัดงานฯ ในภาพรวม

ลำดับ	กิจกรรม	รายละเอียดของกิจกรรม	ความต้องการ/สิ่งที่ต้องการสนับสนุน เช่น ห้องประชุม พื้นที่จัดกิจกรรม ฯลฯ	ผู้รับผิดชอบ	เบอร์โทรศัพท์
๑.	การมอบรางวัลผลงานต่าง ๆ ของกลุ่มงาน ในช่วงพิธีเปิด และพิธีปิด				
๒	การประกวดผลงานวิชาการของกลุ่มงาน				
๓	การแสดงผลงาน/จัดบูธนิทรรศการของกลุ่มงาน				
๔	กิจกรรมอื่น ๆ ระบุ...				

๒. แจ้งให้ส่งผลงานวิชาการในงานมหกรรมการจัดการความรู้ด้านสุขภาพจังหวัดสระแก้ว

๒.๑ เครือข่ายบริการสุขภาพอำเภอ(CUP) คัดเลือกผลงานวิชาการ เพื่อเข้าร่วมนำเสนอในงานมหกรรมการจัดการความรู้ฯ แต่ละประเภท ได้แก่

- ๑) ผลงานวิจัยแบบบรรยาย CUP ละ ๑ เรื่อง
- ๒) ผลงานวิจัยโปสเตอร์ CUP ละ ๑ เรื่อง
- ๓) ผลงานนวัตกรรมแบบบรรยาย CUP ละ ๑ เรื่อง
- ๔) ผลงานนวัตกรรมแบบโปสเตอร์ CUP ละ ๑ เรื่อง
- ๕) ผลงาน CQI ทางกายภาพแบบโปสเตอร์ CUP ละ ๑ เรื่อง
- ๖) ผลงานวิชาการที่ต้องการเผยแพร่ ไม่จำกัดจำนวน

๒.๒ กลุ่มงานในสังกัดสำนักงานสาธารณสุขจังหวัดสระแก้ว คัดเลือกผลงานวิชาการ เฉพาะผลงานวิจัยแบบบรรยาย และผลงานวิจัยโปสเตอร์ กลุ่มงานละ ๑ เรื่อง ซึ่งจังหวัดจะพิจารณาคัดเลือกผลงานวิชาการของกลุ่มงานฯ เพื่อเป็นตัวแทนของจังหวัด เข้าร่วมนำเสนอในงานมหกรรมการจัดการความรู้ด้านสุขภาพ ประจำปี ๒๕๖๐ ส่วนผลงานวิชาการที่ต้องการเผยแพร่ สามารถส่งได้โดยไม่จำกัดจำนวน

๒.๓ ส่งบทคัดย่อผลงานวิชาการที่ผ่านการคัดเลือกฯ และผลงานวิชาการที่ต้องการเผยแพร่ความยาวไม่เกิน ๑ หน้ากระดาษ A๔ , Fonts TH SarabunPSK ๙ ขนาด ๑๖ พอยต์ ให้กลุ่มงานพัฒนาคุณภาพและ

รูปแบบบริการ ทาง E-mail : sko.moph@hotmail.comหรือ aomam_kanya@hotmail.com ภายในวันที่ ๑๐ กรกฎาคม ๒๕๖๐ เพื่อจัดทำรูปเล่มภาพรวมของจังหวัด

๒.๔ เครือข่ายบริการสุขภาพอำเภอ(CUP) และกลุ่มงานในสังกัดสำนักงานสาธารณสุขจังหวัดสระแก้ว ส่งรายชื่อเจ้าของผลงานวิชาการ และเล่มผลงานวิชาการที่ผ่านการคัดเลือกแต่ละประเภท จำนวน ๔ เล่มให้กับกลุ่มงานพัฒนาคุณภาพและรูปแบบบริการ ภายใน ๑๒ กรกฎาคม ๒๕๖๐



คปสอ. ☆ ติดดาว ☆ ☆☆☆

การประเมิน คปสอ.ติดดาว และ รพ.สต.ติดดาว
ประจำปีงบประมาณ 2560

1. เพื่อส่งเสริมการดำเนินงานในระดับอำเภอให้มีการบูรณาการการดำเนินงาน โดยการออกแบบการดำเนินงาน และการประเมินผลร่วมกัน ในระดับ คปสอ. หรืออำเภอ
2. เพื่อประเมินผลการดำเนินงาน และสรุปให้เห็นถึงความสำเร็จในภาพรวมของอำเภอ ทั้งในเชิงปริมาณ และคุณภาพ ทั้งด้านงานประจำ นโยบาย และงานยุทธศาสตร์ ได้อย่างครบถ้วน

(ร่าง) ปฏิทินการดำเนินงานประเมิน คปสอ. ตีตกดาว ปีงบประมาณ 2560

ลำดับที่	กิจกรรม	วัน เดือน ปี	ผลลัพธ์ที่ได้
1	จัดทำคำสั่งแต่งตั้งคณะกรรมการและคณะทำงานประเมินผลคปสอ.ตีตกดาว ประจำปีงบประมาณ 2560	1-2 มิ.ย.60	คำสั่งแต่งตั้งคณะกรรมการฯ
2	จัดทำแผน/กำหนดการ การประเมิน คปสอ.ตีตกดาว ปีงบประมาณ 2560	5-6 มิ.ย.60	แผน/กำหนดการ
3	จัดทำแบบฟอร์มกรอกคะแนนประเมิน/ใบรวมคะแนน/ใบสรุปคะแนน สำหรับผู้นิเทศ	7-8 มิ.ย.60	แบบฟอร์มต่างๆ
4	ประชุมคณะกรรมการฯ เพื่อชี้แจง ทำความเข้าใจ และหาข้อตกลงร่วมกันเกี่ยวกับรูปแบบการประเมินคปสอ.ตีตกดาว	8-มิ.ย.-60	รายละเอียดในการประเมิน คปสอ.ตีตกดาว
5	ทำหนังสือแจ้งแผน/กำหนดการ ให้ผู้ประเมินและพื้นที่ทราบ	13-มิ.ย.-60	พื้นที่รับทราบแผน/กำหนดการ
6	ประชุมคณะกรรมการฯ เพื่อซักซ้อมรูปแบบการประเมินคปสอ.ตีตกดาวและรพ.สต.ตีตกดาว	16-มิ.ย.-60	รายละเอียดในการประเมิน คปสอ.ตีตกดาว
7	ประชุมคณะกรรมการฯ และทดสอบการใช้เครื่องมือประเมินรพ.สต.ตีตกดาว	23-มิ.ย.-60	คณะกรรมการฯ มีความเข้าใจตรงกัน
8	Conference ชี้แจงเรื่องคปสอ.ตีตกดาว	26-มิ.ย.-60	ผู้ประเมินและผู้ถูกประเมินมีความเข้าใจตรงกัน
9	ประชุมคณะกรรมการฯ เพื่อซักซ้อมทักษะความรู้ก่อนออกประเมินฯ	28-มิ.ย.-60	ผู้ประเมินมีความรู้และทักษะในการประเมิน
10	แจกแบบฟอร์มกรอกคะแนนประเมิน/ใบรวมคะแนน/ใบสรุปคะแนนสำหรับผู้นิเทศ	29-มิ.ย.-60	ผู้นิเทศได้รับแบบฟอร์ม
11	คณะกรรมการฯ ออกประเมิน คปสอ.ตีตกดาว ตามแผนที่กำหนด	3-19 ก.ค.60	คะแนนประเมินคปสอ.ตีตกดาว
12	รวบรวมคะแนน/วิเคราะห์/สังเคราะห์/สรุปผลการประเมิน	20-25 ก.ค.60	ผลการประเมินคปสอ.ตีตกดาว
13	ประชุมนำเสนอสรุปผลการประเมินให้ผู้บริหารในสสจ.ทราบ	27-ก.ค.-60	ผู้บริหารรับทราบผลการประเมิน
14	แจ้งผลการประเมินคปสอ.ตีตกดาว และมอบรางวัลในที่ประชุม คปสจ.	31-ก.ค.-60	พื้นที่รับทราบผลการประเมินและทราบดาวที่ได้
15	ประชุมถอดบทเรียนการประเมิน คปสอ.ตีตกดาว	7-ส.ค.-60	ได้แนวทางในการประเมินคปสอ.สำหรับครั้งต่อไป

กรอบการประเมิน คปสอ. ตัดดาว จังหวัดสระแก้ว ปี 60

นโยบาย และตัวชี้วัด
ยุทธศาสตร์กระทรวงฯ
และจังหวัดสระแก้ว

นโยบาย นพ.สสจ.
- PA ปี 60
- ยุทธศาสตร์ สก. ปี60

30%

- UCCARE
- CUP Profile
- ODOP

- (25)หมวด 1 การนำองค์กร และการจัดการที่ดี
- (10)หมวด 2 การให้ความสำคัญกับประชากร เป้าหมาย ชุมชน และผู้มีส่วนได้ส่วนเสีย
- (10)หมวด 3 การมุ่งเน้นทรัพยากรบุคคล
- (25)หมวด 4 การจัดระบบบริการครอบคลุม ประเภทและประชากรทุกกลุ่มวัย
- (30)หมวด 5 ผลลัพธ์ (Self Care, KPI, นวัตกรรม วิจัย)

รพ.สต.
ตัดดาว

30%

DHS-PCA

25%

Best practice/
นวัตกรรม/
R2R

15%

- CQI
- วิจัย/R2R
- Best practice
- นวัตกรรม
- Investigation report

การคิดคะแนน และประเมินประเมิน คปสอ. ตัดดาว จังหวัดสระแก้ว ปี 60

ระดับคะแนน 90 – 100%	5 ดาว	
ระดับคะแนน 80 – 89.99%	4 ดาว	
ระดับคะแนน 70 – 79.99%	3 ดาว	
ระดับคะแนน 60 – 69.99%	2 ดาว	
ระดับคะแนน 50 – 59.99%	1 ดาว	

ประเด็นการประเมิน	รวม	ประเด็นที่ สสจ.ดึงข้อมูลแล้ว	ประเด็นที่ต้องประเมิน ณ วันประเมิน	
			คปสอ.	รพ.สต.
KPIกระทรวงฯ และจังหวัด สระแก้ว	28	24	4	-
DHS-PCA	1	-	1	-
รพ.สต.ตัดดาว	31	16	-	15
Best practice/นวัตกรรม/ R2R	1	-	1	-
รวม	61	40	6	15

คปสอ. 6 ประเด็น

1	การดำเนินงานของอำเภอควบคุมโรคเข้มแข็งแบบยั่งยืนและตำบลสุขภาพหนึ่งเดียว One Health
2	ร้อยละของอำเภอมีสุนัขปฏิบัติการภาวะฉุกเฉิน (EOC) และทีมตระหนักรู้สถานการณ์ (SAT) ที่สามารถปฏิบัติงานได้จริง
3	(FCT)ประชาชนกลุ่มเป้าหมาย ของทีมหมอครอบครัว ได้รับการดูแล ตามมาตรฐาน ในกลุ่มผู้สูงอายุติดบ้านติดเตียง ผู้ป่วยระยะสุดท้าย ผู้พิการที่ต้องได้รับการดูแล และเด็ก 0- 5 ปี ไม่น้อยกว่าร้อยละ 80
4	ร้อยละของหน่วยบริการที่ประสบภาวะวิกฤตทางการเงิน
5	เกณฑ์ประเมินระบบสุขภาพอำเภอ District Health System
6	คปสอ.มีผลงานวิชาการที่นำสู่การพัฒนางานสาธารณสุข

รพ.สต. 15 ประเด็น

1.1	ภาวะผู้นำ การนำ ธรรมนูญตำบล
1.2	แผนกลยุทธ์ด้านสุขภาพ
1.3.1	การจัดการการเงินและบัญชี
1.3.3	การจัดบริการสนับสนุน(3 ระบบงาน) (LAB/IC/PTC)
1.3.4	ระบบข้อมูลสารสนเทศด้านสุขภาพ(IT)
หมวด 2	การให้ความสำคัญกับประชากรเป้าหมาย ชุมชน และผู้มีส่วนได้ส่วนเสีย
หมวด 3	การมุ่งเน้นทรัพยากรบุคคล
หมวด 4	การจัดระบบบริการครอบคลุมประเภทและประชากรทุกกลุ่มวัย
4.1	จัดบริการตามสภาพปัญหาชุมชน (ODOP/OTOP)
4.2	การบริการในสถานบริการ
4.3	การบริการในชุมชน
5.1	บทบาทของบุคคลและครอบครัวในการดูแลตนเอง (Self Care)
5.2.3.2	ระดับความสำเร็จในบรรลุผลสัมฤทธิ์ของการป้องกัน ควบคุมโรค ไข้เลือดออก ของโรงพยาบาลส่งเสริมสุขภาพตำบล
5.2.3.3	ประชาชนกลุ่มเป้าหมาย ของทีมหมอครอบครัว ได้รับการดูแล ตามมาตรฐาน ในกลุ่ม ผู้สูงอายุติดบ้านติดเตียง ผู้ป่วยระยะสุดท้าย ผู้พิการที่ต้องได้รับการดูแล และเด็ก 0- 5 ปี ไม่น้อยกว่าร้อยละ 80
5.3	นวัตกรรม งานวิจัย การจัดการองค์ความรู้

คปสอ. 24 ประเด็น ที่ สสจ. ดึงข้อมูลให้แล้ว

1	ร้อยละของเด็กอายุ 0-5 ปี มีพัฒนาการสมวัย	13	ร้อยละของผู้ป่วยยาเสพติดที่หยุดเสพต่อเนื่อง 3 เดือน หลังจำหน่ายจากการบำบัดรักษา (3 month remission rate)
2	ร้อยละของเด็กอายุ 0-5 ปี สูงดีสมส่วน และส่วนสูงเฉลี่ยที่อายุ 5 ปี	14	ผู้ป่วยโรคซึมเศร้าเข้าถึงบริการสุขภาพจิต
3	อัตราการคลอดมีชีพในหญิงอายุ 15-19 ปี	15	ร้อยละของโรงพยาบาลสังกัดกระทรวงสาธารณสุขมีคุณภาพมาตรฐานผ่านการรับรอง HA ชั้น 3
4	ร้อยละของตำบลที่มีระบบส่งเสริมสุขภาพดูแลผู้สูงอายุ ผู้พิการและผู้ด้อยโอกาสและการดูแลระยะยาวในชุมชน (Long Term Care) ผ่านเกณฑ์	16	ร้อยละของผู้ป่วยนอกได้รับบริการการแพทย์แผนไทยและการแพทย์ทางเลือกที่ได้มาตรฐาน
5	ร้อยละของโรงพยาบาลที่พัฒนาอนามัยสิ่งแวดล้อมได้ตามเกณฑ์ GREEN&CLEAN Hospital	17	ระดับความสำเร็จของ คปสอ.ในการพัฒนาองค์กรที่มีความสุข
6	ร้อยละของผู้ป่วยเบาหวานที่ควบคุมระดับน้ำตาลในเลือดได้ดี	18	คปสอ.มีกระบวนการสร้างค่านิยม MOPH-SK HPI (Happy Public Organization Index)
7	ร้อยละผู้ป่วยความดันโลหิตสูงที่ควบคุมความดันโลหิตได้ดี	19	ระดับความสำเร็จของหน่วยงานในสังกัดสำนักงานสาธารณสุขจังหวัดสระแก้ว ผ่านเกณฑ์การประเมิน ITA
8	อัตราการตายของผู้ป่วยโรคหลอดเลือดสมอง	20	ระดับความสำเร็จในการดำเนินงานคุณธรรมและความโปร่งใสในขององค์กรคุณธรรม สำนักงาน สาธารณสุขจังหวัดสระแก้ว ปี 2560
9	อัตราการตายของผู้ป่วยโรคหลอดเลือดหัวใจ	21	ร้อยละของโรงพยาบาลมีคุณภาพข้อมูลสาเหตุการตายไม่น้อยกว่าร้อยละ 25
10	ร้อยละของผู้ป่วยเบาหวาน ความดันโลหิตสูงที่ขึ้นทะเบียนได้รับการประเมินโอกาสเสี่ยงต่อโรคหัวใจและหลอดเลือด (CVD Risk)	22	ระดับความสำเร็จการดำเนินงานการเงินและบัญชีของโรงพยาบาล
11	ร้อยละของผู้ป่วย CKD ที่มีอัตราการลดลงของ eGFR<4 ml/min/1.73m ² /yr	23	ร้อยละของโรงพยาบาลที่ใช้ยาอย่างสมเหตุสมผล
12	อัตราการตายจากโรคมะเร็งตับ	24	ร้อยละของเด็กกลุ่มอายุ 0-12 ปีฟันดีไม่มีผุ (cavity free)

รายชื่อ และแผนการออกประเมิน คปสอ. ติดดาว

วัน เดือน ปี	คปสอ.	คณะกรรมการประเมิน	
วันจันทร์ที่ 3 กรกฎาคม 2560	เมือง	นางอรรรัตน์ จันท์เพ็ญ นางญาณิ นาคพงษ์ นายไพรัตน์วิริต วิริยะภักพงษ์	ประธาน คปสอ.เมือง/เขาฉกรรจ์ ประธาน คปสอ.โคกสูง/ตาพระยา ประธาน คปสอ.วังน้ำเย็น/วังสมบูรณ์/คลองหาด
วันศุกร์ที่ 7 กรกฎาคม 2560	วังน้ำเย็น คลองหาด	นางดารารัตน์ ไห้วงศ์ นางละอองจันทร์ คำภีรานนท์	ประธาน คปสอ.อรัญฯ/วัฒนานคร คณะกรรมการ
วันพุธที่ 12 กรกฎาคม 2560	โคกสูง ตาพระยา	นายนพดล ทาทิตย์ นายสมเกียรติ ทองเล็ก นางภัทรา ผาแก้ว	คณะกรรมการ คณะกรรมการ คณะกรรมการ
วันพฤหัสบดีที่ 13 กรกฎาคม 2560	วังสมบูรณ์	นายมานิชย์ เวชบุญ นางสาวกัญญา เทพรัตนะ นางอรพิน ภัทรกรสกุล นางผ่องใส ม่วงประเสริฐ	คณะกรรมการ คณะกรรมการ คณะกรรมการ
วันศุกร์ที่ 14 กรกฎาคม 2560	วัฒนานคร อรัญประเทศ	นางกชพรรณ หาญชิงชัย นายธานีข ศิริปิ่น นางสาวชฎานิศ อุปนันท์	คณะกรรมการ คณะกรรมการ คณะกรรมการ
วันจันทร์ที่ 17 กรกฎาคม 2560	(ป่าय)เขาฉกรรจ์	นายสมบัติ สมบัติวงษ์ นายทรงพล เพี้ยเพ็งตัน นางกัลยารัตน์ จตุพรเจริญชัย นางเปรมกมล ขวนขวาย	คณะกรรมการ คณะกรรมการและเลขาฯ คณะกรรมการและผู้ช่วยเลขาฯ

รายชื่อ และแผนการออกประเมิน รพ.สต.. ตัดดาว ทีม 1

วัน เดือน ปี		วัน เดือน ปี		สมาชิก
วันจันทร์ที่ 3 กรกฎาคม 2560	รพ.สต.คลองน้ำใส (อัญประเทศ)	วันพฤหัสบดีที่ 13 กรกฎาคม 2560	รพ.สต.โคกสูง (โคกสูง)	นายเสกสรรค์ คงอาชีวกิจ น.ส.สุสิรัตน์ เพ็ชรสมบัติ นายดาวรุ่ง สำราญผล
	รพ.สต.ท่าข้าม (อัญประเทศ)		รพ.สต.ละลมติม (โคกสูง)	
	รพ.สต.ภูน้ำเกลี้ยง (อัญประเทศ)		รพ.สต.หนองม่วง (โคกสูง)	
วันพุธที่ 5 กรกฎาคม 2560	รพ.สต.หนองปรือ (อัญประเทศ)	วันศุกร์ที่ 14 กรกฎาคม 2560	รพ.สต.คลองปลาโด (เมือง)	นางสุดารัตน์ ตะเกาพงษ์ น.ส.นารีรัตน์ ประเสริฐศรี น.ส.กัลยา ประสิทธิ์แสง
	รพ.สต.ทับพริก (อัญประเทศ)		รพ.สต.ท่าแยก (เมือง)	
	รพ.สต.คลองหว่า (อัญประเทศ)		รพ.สต.คลองมะละกอ (เมือง)	
วันพฤหัสบดีที่ 6 กรกฎาคม 2560	รพ.สต.หนองน้ำใส (วัฒนานคร)	วันจันทร์ที่ 17 กรกฎาคม 2560	รพ.สต.บะขมื่น (เมือง)	น.ส.หทัยชนก บุญปก น.ส.นภาพร เนตรแสงศรี น.ส.สุกัญญา พุดเผือก
	รพ.สต.ชันนกแก้ว (วัฒนานคร)		รพ.สต.คลองน้ำใส (เมือง)	
	รพ.สต.ห้วยชัน (วัฒนานคร)		รพ.สต.ท่าเกษม (เมือง)	
วันศุกร์ที่ 7 กรกฎาคม 2560	รพ.สต.คลองมะนาว (วัฒนานคร)	วันอังคารที่ 18 กรกฎาคม 2560	รพ.สต.ทับทิมสยาม 03 (ตาพระยา)	นายสรณพ ลาดนอก
	รพ.สต.หนองแวง (คลองหาด)		รพ.สต.ทัพไทย (ตาพระยา)	
	รพ.สต.หินกอง (คลองหาด)		รพ.สต.นมมินทราชีนี (ตาพระยา)	
วันพุธที่ 12 กรกฎาคม 2560	รพ.สต.คลองจระเข้ (วังน้ำเย็น)			
	รพ.สต.คลองตะเคียนชัย (วังน้ำเย็น)			
	รพ.สต.ทุ่งมหาเจริญ (วังน้ำเย็น)			

รายชื่อ และแผนการออกประเมิน รพ.สต.. ตัดดาว ทีม 2

วัน เดือน ปี		วัน เดือน ปี		สมาชิก
วันจันทร์ที่ 3 กรกฎาคม 2560	รพ.สต.ป่าไร่ (อรัญประเทศ)	วันพฤหัสบดีที่ 13 กรกฎาคม 2560	รพ.สต.หนองแวง (โคกสูง)	นายจาตุรงค์ จันทร์เรือง เชาวลิต นาคสวัสดิ์ นายสมโภชน์ เจริญยิ่ง
	รพ.สต.หนองสังข์ (อรัญประเทศ)		รพ.สต.คลองตะเคียน (โคกสูง)	
	รพ.สต.หันทราย (อรัญประเทศ)		รพ.สต.หนองมั่ง (โคกสูง)	
วันพุธที่ 5 กรกฎาคม 2560	รพ.สต.บ้านโรงเรียน (อรัญประเทศ)	วันศุกร์ที่ 14 กรกฎาคม 2560	รพ.สต.แก่งสี่เสียด (เมือง)	นายสาคิด ทศพิณิจ นางสาวประณีต เกตุชาติ นางสาวสุภาวรรณ พวงษ์สัตย์
	รพ.สต.หนองแวง (วัฒนานคร)		รพ.สต.น้ำซับเจริญ (เมือง)	
	รพ.สต.ห้วยเดื่อ (วัฒนานคร)		รพ.สต.เขามะกา (เมือง)	
วันพฤหัสบดีที่ 6 กรกฎาคม 2560	รพ.สต.ท่าเกวียน (วัฒนานคร)	วันจันทร์ที่ 17 กรกฎาคม 2560	รพ.สต.หนองผักแว่น (ตาพระยา)	นายนพพรรัช นาครอง นางสาวสุธารัตน์ สัตตะวูช นายสุรศักดิ์ สระสิทธิ์ นายปิยะณัฐ วิเชียร
	รพ.สต.ป่อนางชิง (วัฒนานคร)		รพ.สต.โคกลาน (ตาพระยา)	
	รพ.สต.ห้วยโจด (วัฒนานคร)		รพ.สต.บ้านโคกไพล (ตาพระยา)	
วันศุกร์ที่ 7 กรกฎาคม 2560	รพ.สต.คลองไก่อเลื้อย (คลองหาด)	วันอังคารที่ 18 กรกฎาคม 2560	รพ.สต.มะกอก (ตาพระยา)	
	รพ.สต.ทับทิมสยาม05 (คลองหาด)		รพ.สต.ทัพเยี่ยม (ตาพระยา)	
	รพ.สต.เขาตาง้อก (คลองหาด)		รพ.สต.นางาม (ตาพระยา)	
วันพุธที่ 12 กรกฎาคม 2560	รพ.สต.ทุ่งกบินทร์ (วังสมบูรณ์)			
	รพ.สต.บ้านถวาย เฉลิมพระเกียรติ (วังสมบูรณ์)			
	รพ.สต.คลองเจริญสุข (วังสมบูรณ์)			

รายชื่อ และแผนการออกประเมิน รพ.สต.. ตัดดาว ทีม 3

วัน เดือน ปี		วัน เดือน ปี		สมาชิก
วันจันทร์ที่ 3 กรกฎาคม 2560	รพ.สต.นิคมสร้างตนเองคลองน้ำใส (อัญประเทศ)	วันพฤหัสบดีที่ 13 กรกฎาคม 2560	รพ.สต.โคกสัมพันธ์ (เมือง)	นางสาวปวีณภัสสรส์ คล้าศิริ นายประวิทย์ คำนึ่ง นายพิชิตชัย เขิดชู
	รพ.สต.เมืองไผ่ (อัญประเทศ)		รพ.สต.คลองบุหรี (เมือง)	
	รพ.สต.บ้านใหม่หนองไทร (อัญประเทศ)		รพ.สต.เนินแสนสุข (เมือง)	
วันพุธที่ 5 กรกฎาคม 2560	รพ.สต.ทับใหม่ (วัฒนานคร)	วันศุกร์ที่ 14 กรกฎาคม 2560	รพ.สต.หนองไทร (เมือง)	นางสาวโสพิศ เขามะหิงค์ นางสาวมะลิวัลย์ อยู่ทองกลาง นางสาวศิริพร ดาราภูมิ
	รพ.สต.หนองเทา (วัฒนานคร)		รพ.สต.บ้านแก้ง (เมือง)	
	รพ.สต.หนองหอย (วัฒนานคร)		รพ.สต.เขาสิงโต (เมือง)	
วันพฤหัสบดีที่ 6 กรกฎาคม 2560	รพ.สต.บ้านใหม่ศรีจำปา (วัฒนานคร)	วันจันทร์ที่ 17 กรกฎาคม 2560	รพ.สต.หนองติม (ตาพระยา)	นางสาวชญาภา กันพงษ์ นายจิระเดช ช่างสาย นางสาววารุณี วงษา
	รพ.สต.หนองหมากฝ้าย (วัฒนานคร)		รพ.สต.กุดเวียน(ตาพระยา)	
	รพ.สต.ท่าช้าง (วัฒนานคร)		รพ.สต.โคกเพ็ริก(ตาพระยา)	
วันศุกร์ที่ 7 กรกฎาคม 2560	รพ.สต.ราชันย์ (คลองหาด)	วันอังคารที่ 18 กรกฎาคม 2560	รพ.สต.เขาสามสิบ (เขาฉกรรจ์)	
	รพ.สต.น้ำคำ (คลองหาด)		รพ.สต.คลองเจริญ (เขาฉกรรจ์)	
	รพ.สต.ชุมทอง (คลองหาด)		รพ.สต.เขาฉกรรจ์ (เขาฉกรรจ์)	
วันพุธที่ 12 กรกฎาคม 2560	รพ.สต.วังใหม่ (วังสมบูรณ์)			
	รพ.สต.ซับสิงห์โต (วังสมบูรณ์)			
	รพ.สต.เฉลิมพระเกียรติ 60 พรรษาฯ (วังสมบูรณ์)			

รายชื่อ และแผนการออกประเมิน รพ.สต.. ตัดดาว ทีม 4

วัน เดือน ปี		วัน เดือน ปี		สมาชิก
วันจันทร์ที่ 3 กรกฎาคม 2560	รพ.สต.ปากห้วย (อรัญประเทศ)	วันพฤหัสบดีที่ 13 กรกฎาคม 2560	รพ.สต.ท่ากะบาก (เมือง)	นายเอกชัย หอมชื่น
	รพ.สต.ผ่านศึก (อรัญประเทศ)		รพ.สต.คลองผักขม (เมือง)	นายสมบัติ พึ่งเกษม
	รพ.สต.คลองทับจันทร์ (อรัญประเทศ)		รพ.สต.ศาลาลำดวน (เมือง)	นางสาวจันทน์ สัตยรุ่งเรือง
วันพุธที่ 5 กรกฎาคม 2560	รพ.สต.หนองตะเคียนบอน (วัฒนานคร)	วันศุกร์ที่ 14 กรกฎาคม 2560	รพ.สต.คลองหมากนัต (เมือง)	นายณัฐกริช โกมลศิริ
	รพ.สต.คลองทราย (วัฒนานคร)		รพ.สต.โคกปี่ฆ้อง (เมือง)	นางจุฑารัตน์ ศักดิ์เต็ม
	รพ.สต.คลองคันโท (วัฒนานคร)		รพ.สต.ลุงพลู (เมือง)	นายภานุวัฒน์ ชุนทอง
วันพฤหัสบดีที่ 6 กรกฎาคม 2560	รพ.สต.ช่องกุ่ม (วัฒนานคร)	วันจันทร์ที่ 17 กรกฎาคม 2560	รพ.สต.รัตนะ (ตาพระยา)	นายยุทธพงษ์ ไชยศิริ
	รพ.สต.เขาพระมสุวรรณ (วัฒนานคร)		รพ.สต.โคกแจง (ตาพระยา)	นายศุภชัย เงามาม
	รพ.สต.แซร์อ้อ (วัฒนานคร)		รพ.สต.แสง (ตาพระยา)	นางสาวชุตินญา บุญพงศ์ไพศาล
วันศุกร์ที่ 7 กรกฎาคม 2560	รพ.สต.นาดี (คลองหาด)	วันอังคารที่ 18 กรกฎาคม 2560	รพ.สต.ซั่มมะนาว (เขาฉกรรจ์)	
	รพ.สต.ตาหลังโน (วังน้ำเย็น)		รพ.สต.ไทรทอง (เขาฉกรรจ์)	
	รพ.สต.ท่าตาสี (วังน้ำเย็น)		รพ.สต.หนองหว้า (เขาฉกรรจ์)	
วันพุธที่ 12 กรกฎาคม 2560	รพ.สต.ไผ่งาม (โคกสูง)			
	รพ.สต.โนนหมากมุ่น (โคกสูง)			
	รพ.สต.อ่างศิลา (โคกสูง)			

สิ่งที่ต้องส่งก่อนการประเมิน

รพ.สต.

1. ไฟล์ รพ.สต. Profile
2. ไฟล์นำเสนอของ รพ.สต.
3. ไฟล์แบบประเมินตนเองของรพ.สต.ที่ประเมินตนเองแล้ว

คปสอ.

1. ไฟล์ คปสอ. Profile
2. แบบประเมินตนเอง DHS-PCA

ให้คปสอ. รวบรวมให้ครบ และส่ง

ภายในวันพฤหัสบดีที่ 29 มิถุนายน 2560 ก่อนเวลา 16.30 น.

ที่ Email : bilwpiyanat@gmail.com

สิ่งที่ต้องเตรียมรับการประเมิน

1. เตรียมเอกสารประกอบการประเมิน/แบบประเมินตนเองของ รพ.สต.
ให้ทีมประเมินดูประกอบการประเมิน
2. รพ.สต.ลำดับที่ 2 ของแต่ละวันจัดเตรียมอาหารกลางวัน รับประทานใน รพ.สต.
3. คปสอ. ที่รับการประเมินช่วงเช้าจัดเตรียมอาหารกลางวัน



งานข้อมูลข่าวสารและเทคโนโลยีสารสนเทศ

สรุปผลการติดตามการดำเนินงานพัฒนาข้อมูลจังหวัดสระแก้ว

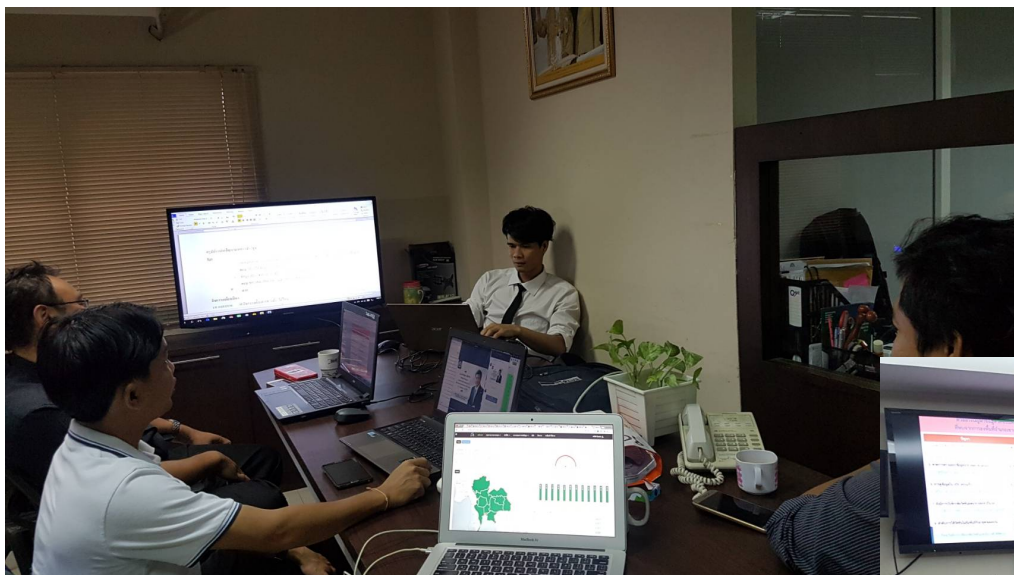

ร่วมวางแผน, แก้ปัญหา, พัฒนาระบบข้อมูล
ทุกวันศุกร์

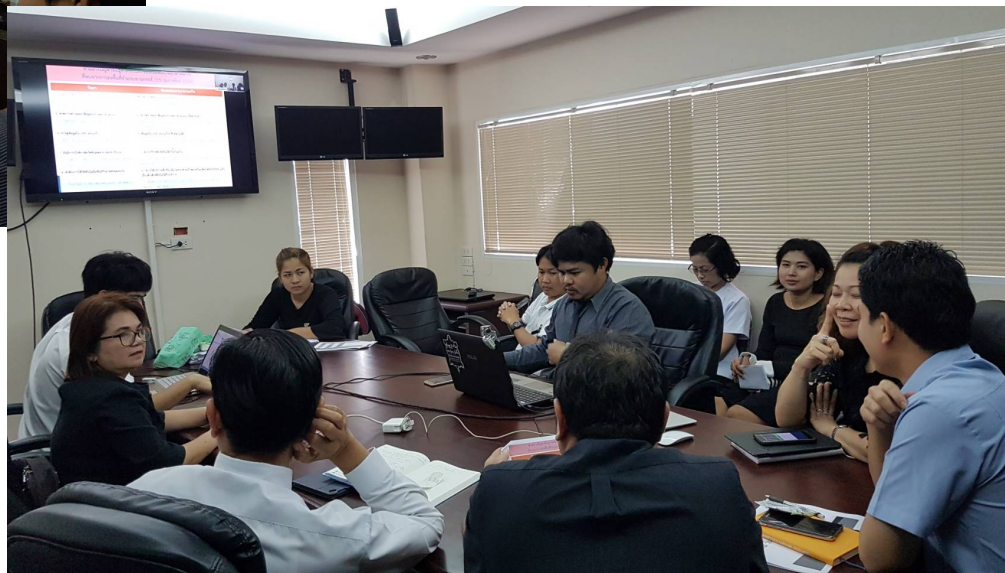

Web Conference กับหน่วยบริการ
ทุกวันศุกร์สุดท้ายของเดือน



การดำเนินงานพัฒนาข้อมูลจังหวัดสระแก้ว

ร้อยละของผู้ป่วย DM และ/หรือ HT ที่ได้รับการค้นหาและคัดกรองโรคไตเรื้อรัง

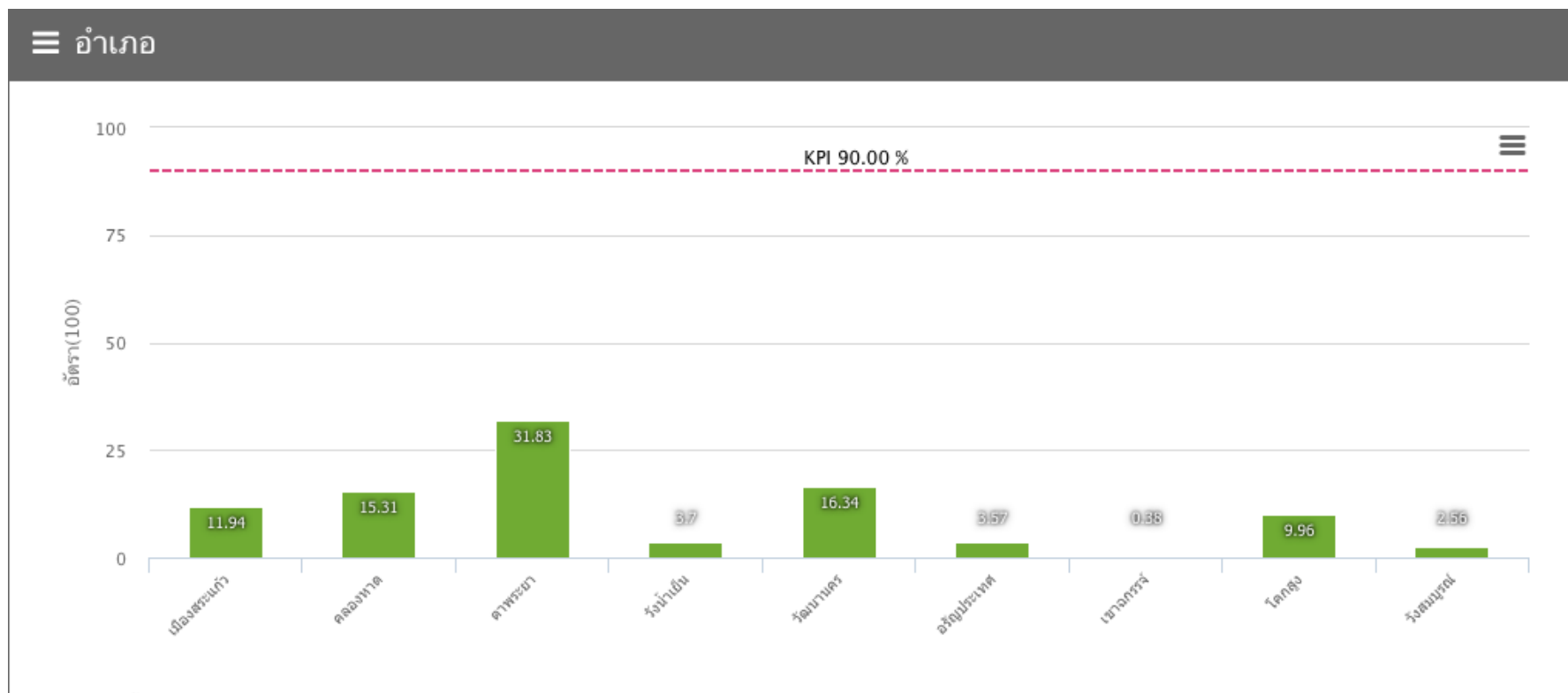



ill defined

ร้อยละของหน่วยบริการที่ผ่านเกณฑ์คุณภาพข้อมูลสาเหตุการตาย
(ill defined) ไม่เกินร้อยละ 25

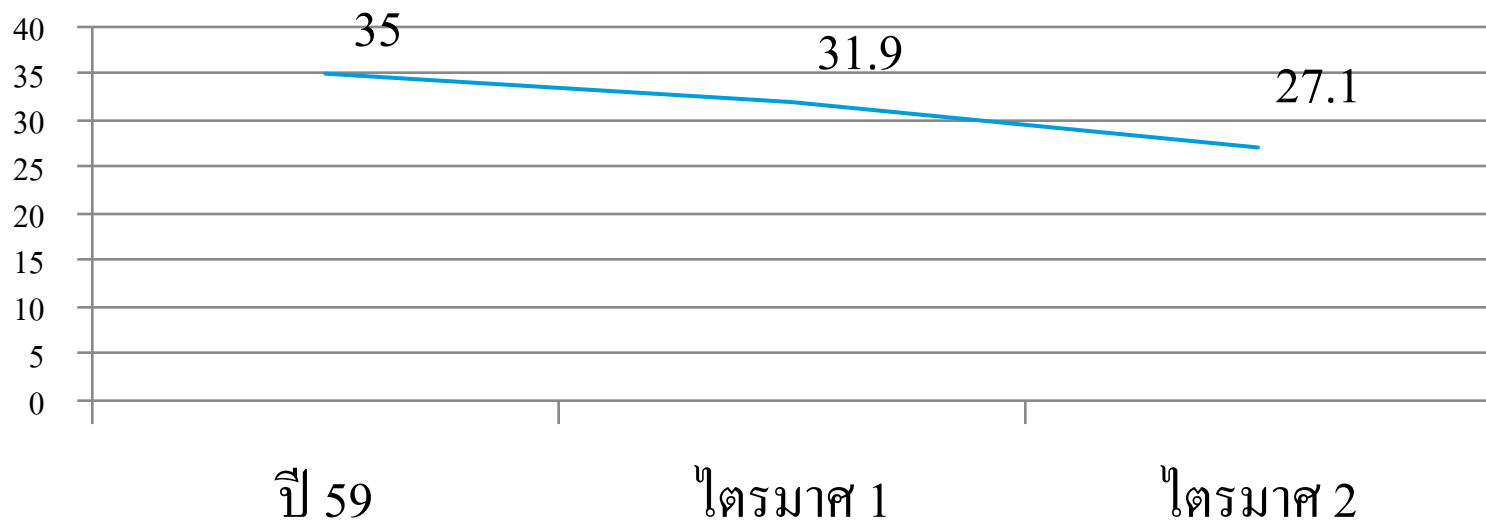

รวมเฉลี่ยทั้งปีงบประมาณ ร้อยละ 29

ILL DEFINE

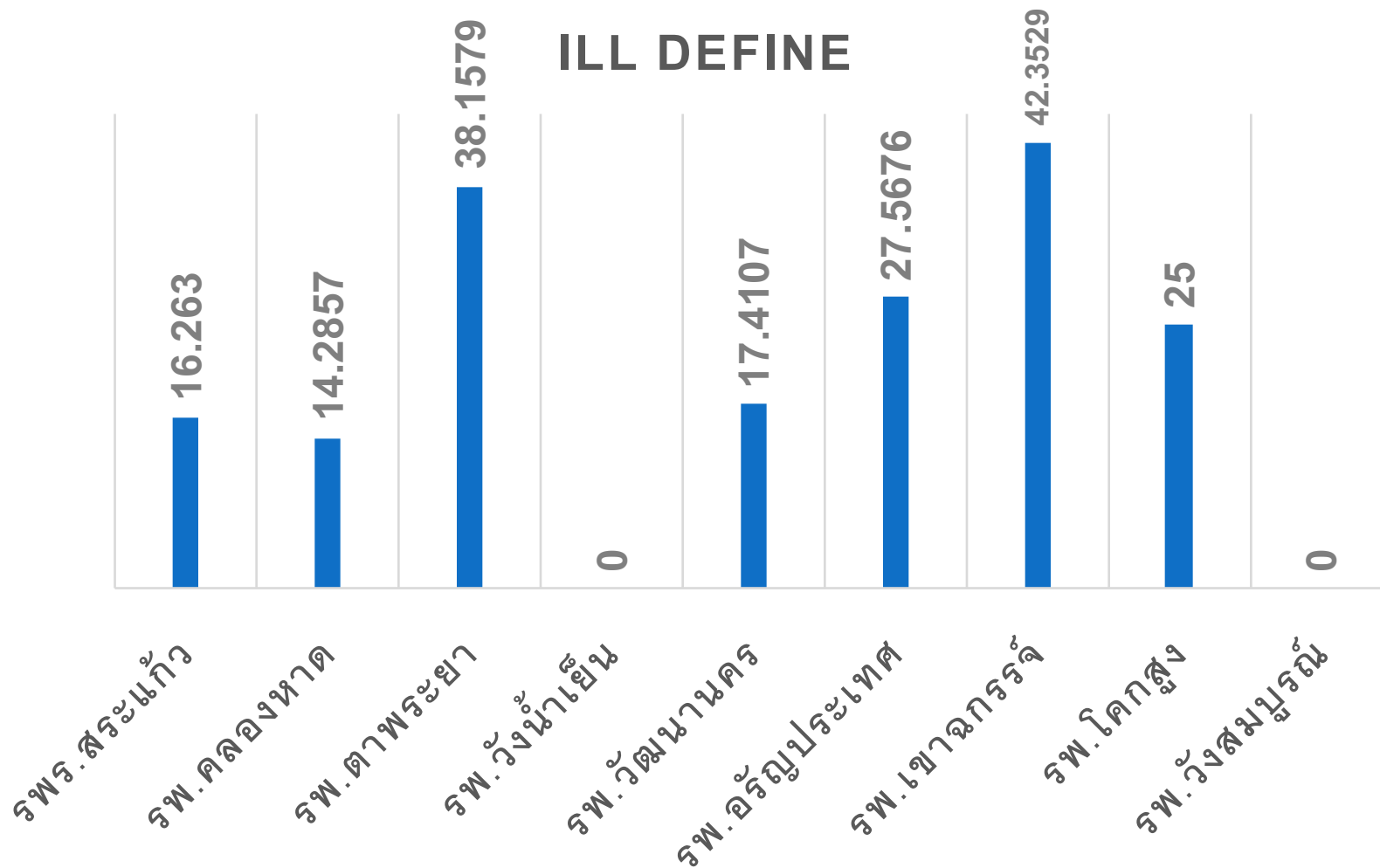



ข้อมูลเวชระเบียนและการวินิจฉัยโรค มีความถูกต้องครบถ้วนไม่น้อยกว่าร้อยละ 80 (ผู้ป่วยนอก)

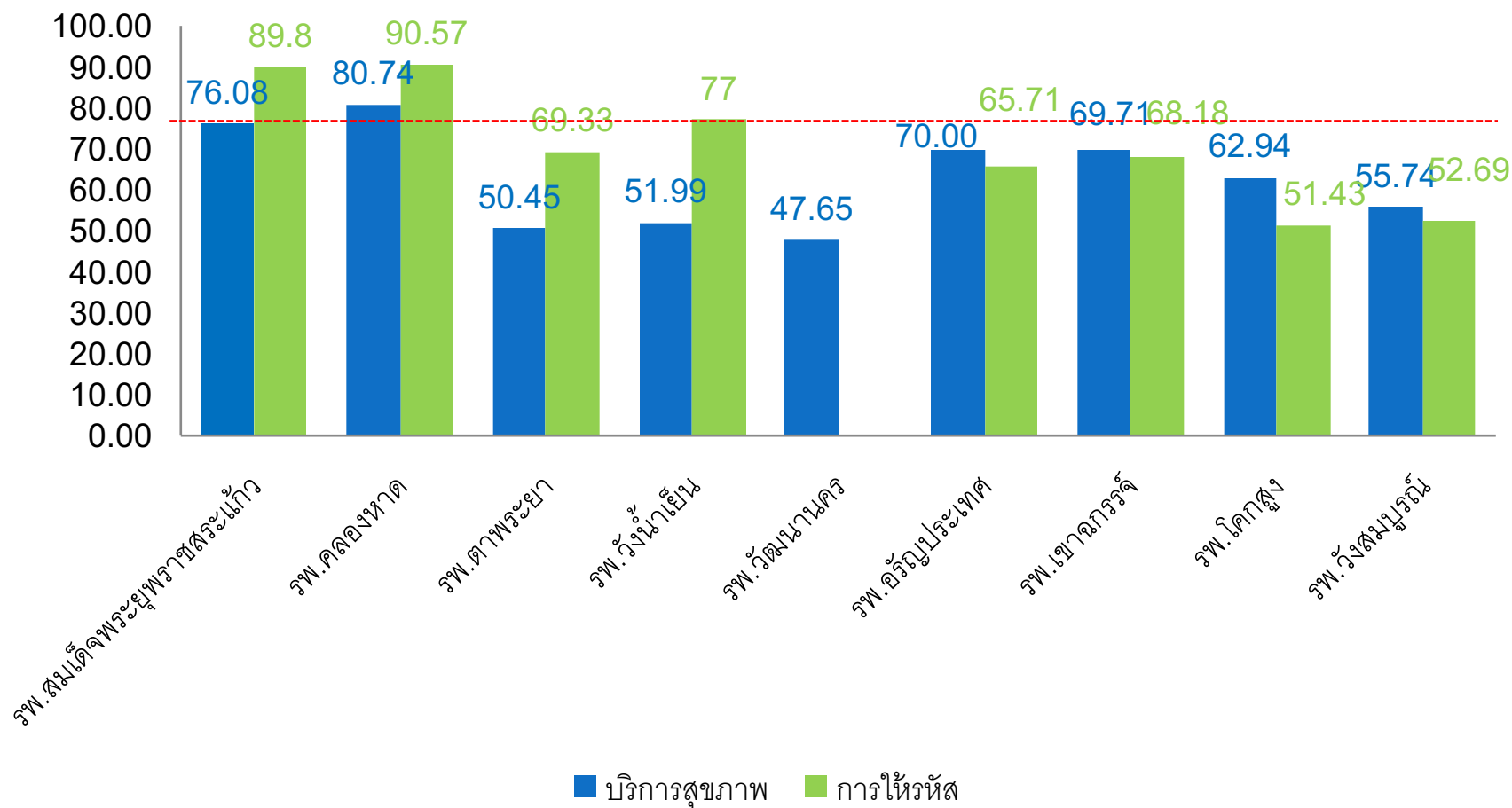



พัฒนาระบบข้อมูล เขตสุขภาพที่ 6

Milestone

เม.ย. ประชุมเพื่อจัดทำ Enterprise Architecture (EA) เขต 6

มิ.ย. ประชุม Workshop จัดทำระบบข้อมูลครั้งที่ 1

ก.ค. ประชุม Workshop จัดทำระบบข้อมูลครั้งที่ 2

ส.ค. ประชุม Workshop จัดทำระบบข้อมูลครั้งที่ 3



พัฒนาระบบข้อมูล เขตสุขภาพที่ 6

1. ระบบข้อมูลศูนย์ส่งต่อ
2. ระบบข้อมูลแม่และเด็ก
3. ระบบข้อมูลสาธารณสุขชายแดน/เขตเศรษฐกิจพิเศษ/
สาธารณสุขชายทะเล

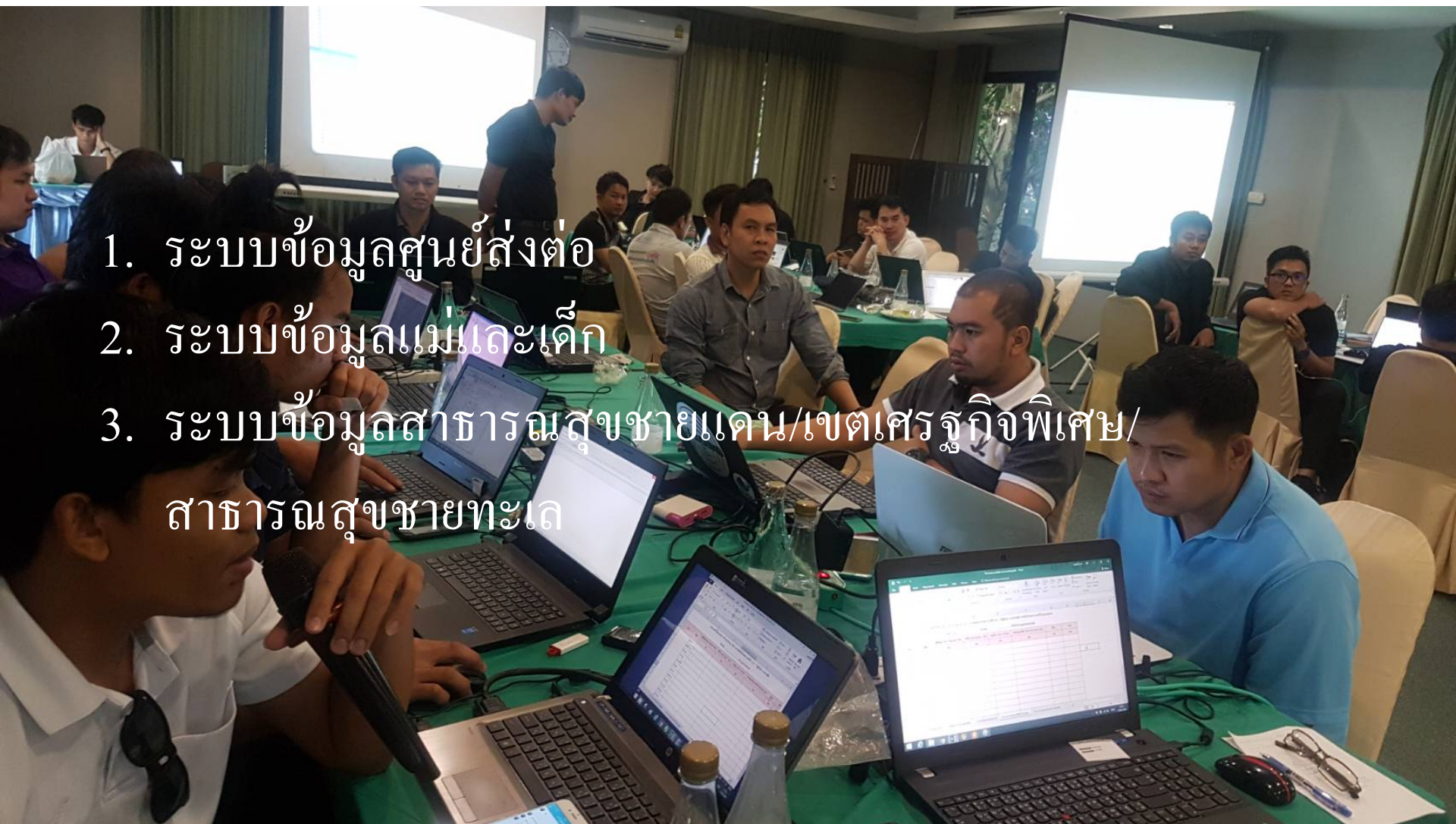



QOF เขตสุขภาพที่ 6 : <http://zone6.cbo.moph.go.th>

ศูนย์ข้อมูลสุขภาพ เขตสุขภาพที่ 6

HOME ข้อมูลทั่วไป สถานะสุขภาพ บริการ ADMIN 5X5 KPI

Home > ข้อมูล: 2560

ข้อมูล: 2560

ข้อมูล

แสดง 1 ถึง 9 จาก 9 ผลลัพธ์

#	ชื่อรายงาน	ผู้สร้างรายงาน
1	QOF 01 ร้อยละผู้ได้รับการคัดกรองและวินิจฉัยเป็นเบาหวาน	55
2	QOF 02 ร้อยละผู้ได้รับการคัดกรองและวินิจฉัยเป็นความดันโลหิตสูง	
3	QOF 03 ร้อยละหญิงมีครรภ์ที่ได้รับการฝากครรภ์ครั้งแรกภายใน 12	
4	QOF 04.1 ร้อยละการใช้ยาปฏิชีวนะในโรคติดเชื้อระบบทางเดินหายใจ (URI) และหลอดลมอักเสบเฉียบพลัน (acute bronchitis)	
5	QOF 04.2 ร้อยละการใช้ยาปฏิชีวนะในโรคอุจจาระร่วงเฉียบพลัน (A	
6	QOF 05 ร้อยละการลดลงของอัตราการนอนโรงพยาบาลด้วยภาวะที่ Ambulatory Care Sensitive Condition) ในโรคลมชัก (epilepsy) ป	
7	QOF 07 การคัดกรองภาวะซึมเศร้าในกลุ่มเป้าหมายที่กำหนด	
8	QOF 08 การตรวจพัฒนาการเด็กอายุ 9, 18, 30, 42 เดือน	

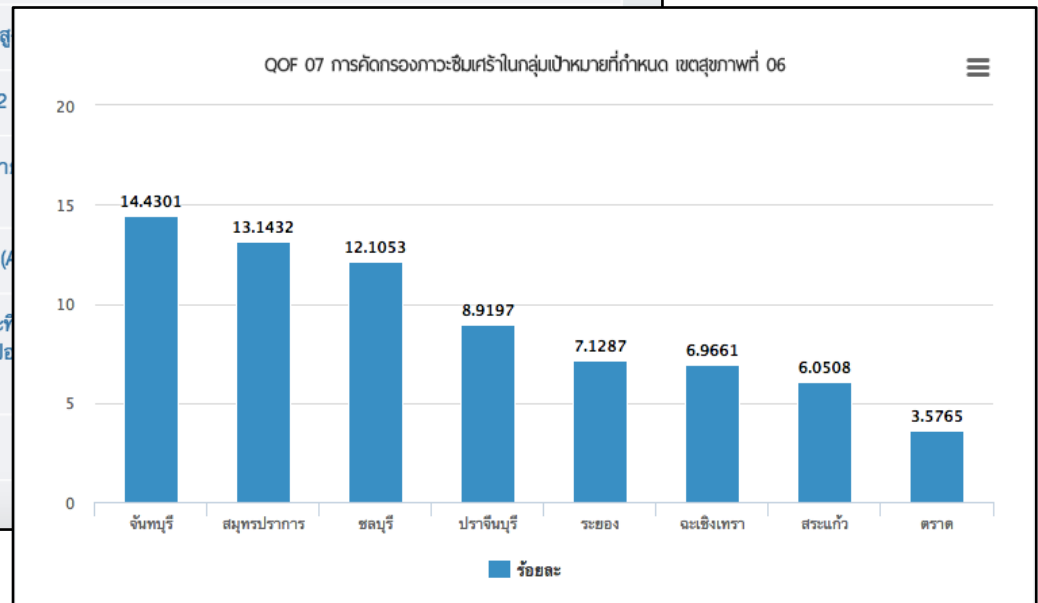



ระบบติดตามและประเมิน KPI กระทรวงสาธารณสุข

URL : <http://healthkpi.moph.go.th>

The screenshot shows the web interface of the health KPI system. The browser address bar displays `healthkpi.moph.go.th/kpi/index/`. The page header includes the KPI logo and navigation links for 'Signup' and 'Login'. A search bar is present with the placeholder text 'enter keyword here...'. The main navigation menu lists categories: 'All', 'PA', 'สสจ.', 'P&P', 'Service', 'People', and 'Governance'. The 'PA' (Public Access) section is active, showing a score of 30 and a dropdown menu for 'ขอบเขตข้อมูล: ประเทศ'. Below this, there are four summary cards for different levels: 'ตัวชี้วัดระดับกระทรวง' (19), 'ตัวชี้วัดระดับเขต' (2), 'ตัวชี้วัดระดับจังหวัด' (9), and 'กรุงเทพมหานคร'. A sidebar on the left contains links for 'Status', 'Activities', 'KPI Dashboard', and 'Contact us'. The main content area features a 'ตัวชี้วัดที่ 001: ร้อยละสถานบริการสุขภาพที่มีการคลอดมาตรฐาน' (Indicator 001: Percentage of health service facilities meeting standard accreditation) with a 'ตัวชี้วัดนี้ประเทศ' button. The KPI section shows an 'Overall result' of 93.33, represented by a gauge chart with a green checkmark. The 'GIS' section displays a map of Southeast Asia with Thailand highlighted in green. A table below the KPI section shows performance targets for 'ไตรมาส 2' and 'ไตรมาส 4', both set at ≥ 60.00 .

ไตรมาส 2	ไตรมาส 4
≥ 60.00	≥ 60.00

สัดส่วนการจัดสรรงบประมาณและการเบิกจ่ายรายเขต (Process)

โครงการพัฒนาและสร้างเสริมศักยภาพคนไทยกลุ่มสตรีและเด็กปฐมวัย

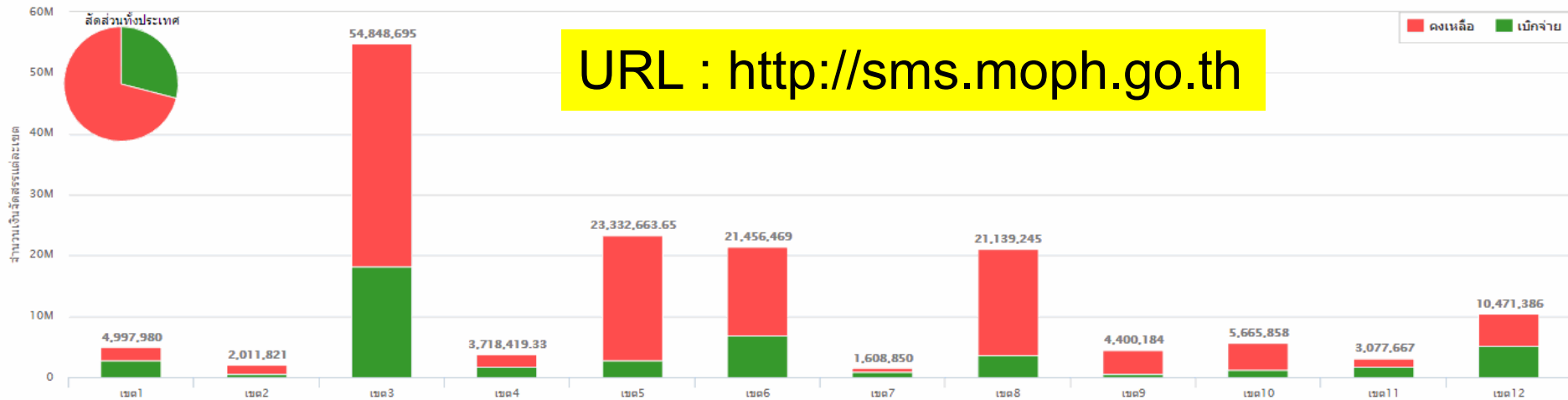

รายการตัวชี้วัด (Outcome)

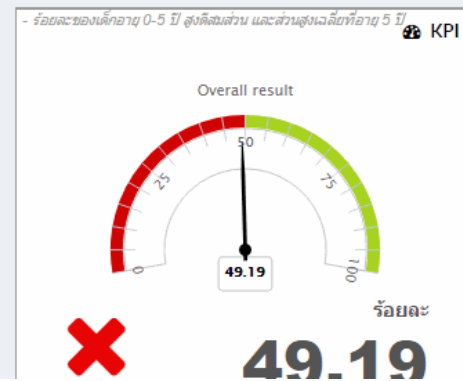
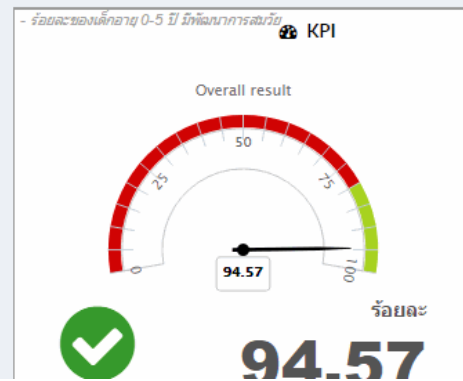

Smart ID ใช้เครื่องอ่านบัตรประชาชนเพื่อดึงข้อมูลผู้ป่วย

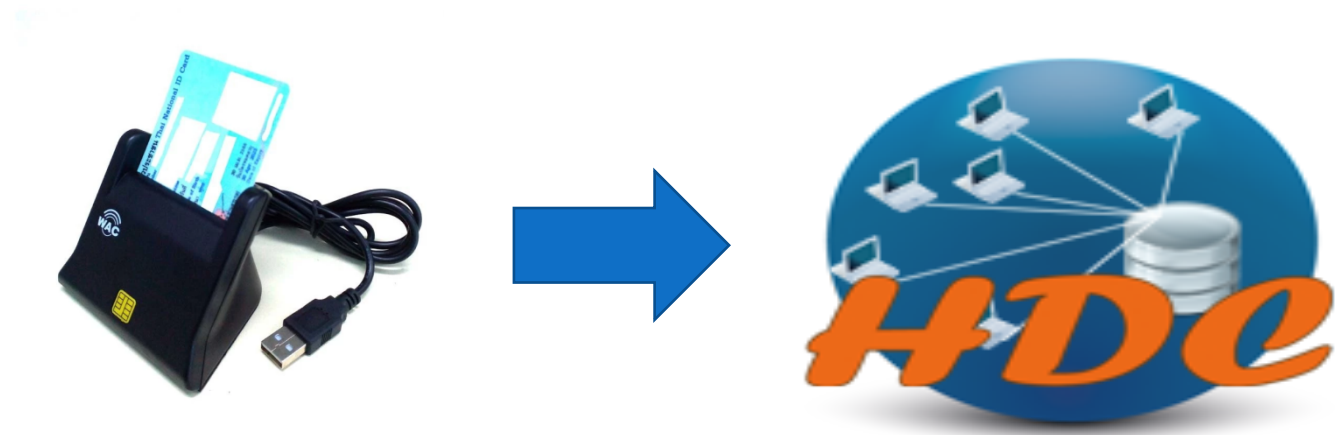

- Smart Card ในการ Login เข้าสู่ระบบ
- Data Exchange ข้อมูลคนไข้

ตารางการมอบหมายภารกิจในการต้อนรับคณะกรรมการประกวดผลการดำเนินงานระดับประเทศ

ในการลงพื้นที่ติดตามผลการดำเนินงาน จังหวัด TO BE NUMBER ONE

วันพุธที่ ๕ กรกฎาคม ๒๕๖๐ เวลา ๑๓.๓๐ น. ณ สำนักงานสาธารณสุขจังหวัดสระแก้ว

กิจกรรม	ภารกิจที่ได้รับมอบหมาย	ผู้รับผิดชอบ
การจัดทำเอกสารและวีดิทัศน์ นำเสนอผลการดำเนินงาน	<ol style="list-style-type: none"> ๑. รวบรวมผลการดำเนินงานโครงการ TO BE NUMBER ONE ระดับจังหวัด ๒. จัดเตรียมเอกสารที่เกี่ยวข้องประกอบผลการดำเนินงาน ๓. ออกแบบ จัดทำรูปเล่มนำเสนอผลการดำเนินงาน จำนวน ๑๐ เล่ม ๔. จัดทำสคริปนำเสนอให้ผู้ว่าราชการจังหวัดสระแก้ว ความยาวไม่เกิน ๑๐ นาที ๕. จัดทำ Power Point ประกอบการนำเสนอผลการดำเนินงานจังหวัด TO BE NUMBER ONE ๖. ประสานการนำเสนอ 	กลุ่มงาน NCD และงาน สารนิเทศ
การประสานงาน	<ol style="list-style-type: none"> ๑. กำหนดกิจกรรมเพื่อประสานแจ้งผู้เกี่ยวข้อง ๒. จัดทำกำหนดการต้อนรับคณะกรรมการฯ ระดับประเทศ เพื่อประสานกิจกรรม ๓. จัดทำหนังสือขอความร่วมมือหน่วยงานที่เกี่ยวข้อง ร่วมจัดนิทรรศการนำเสนอผลการดำเนินงานประเภทต่าง ๆ รวมทั้งกิจกรรมอื่น ๆ ๔. ประสานฝ่ายจัดทำเอกสารรูปเล่ม ในการจัดเตรียมเอกสารสำหรับคณะกรรมการฯ ระดับประเทศ ๕. ประสาน อปท. ในการประดับธง TO BE NUMBER ONE ตามจุดสำคัญต่าง ๆ 	กลุ่มงาน NCD
ประชาสัมพันธ์	<ol style="list-style-type: none"> ๑. ประชาสัมพันธ์การจัดกิจกรรมจังหวัด TO BE NUMBER ONE ผ่านสื่อต่าง ๆ ๒. จัดทำป้ายประชาสัมพันธ์ตามจุดต่าง ๆ ๓. จัดเตรียมข้อความในการประชาสัมพันธ์ ๔. ดูแลควบคุมเครื่องเสียงชั้น ๑ บริเวณลานรักษ์สุข และการนำเสนอในห้องประชุมสิรินธร ชั้น ๒ ๕. บันทึกภาพกิจกรรมตลอดการจัดกิจกรรม 	งานสารนิเทศ

กิจกรรม	ภารกิจที่ได้รับมอบหมาย	ผู้รับผิดชอบ
เตรียมการและสถานที่และการดูแลความสะอาดบริเวณจัดกิจกรรม	<ol style="list-style-type: none"> ๑. อำนวยความสะดวกเรื่องสถานที่ในการต้อนรับ คณะกรรมการระดับประเทศ ๒. ดูแลความเรียบร้อย/จัดสถานที่บริเวณด้านหน้าอาคาร สำนักงานสาธารณสุขจังหวัด ไม่ให้มีรถจอดขวางเส้นทางจัดกิจกรรม ๓. ดูแลความสะอาดของสถานที่จัดกิจกรรมและจัดเตรียมอุปกรณ์สำหรับทิ้งขยะ บริเวณจัดกิจกรรม ทั้งในตัวอาคารและบริเวณรอบนอกอาคารสำนักงานสาธารณสุขจังหวัดสระแก้ว ๔. ประสานกับฝ่ายอาหาร ในการจัดสถานที่เตรียมรับประทานอาหารสำหรับคณะทำงาน/ทีมบูธนิทรรศการและการแสดง (ห้องวิทยุ) ๕. ประสานการจราจรในการเดินทางของคณะกรรมการ ประกวดผลการดำเนินงานระดับประเทศ 	รองนพ.สสจ.๓/ กลุ่มงานบริหาร
การลงทะเบียน	<ol style="list-style-type: none"> ๑. จัดทำใบลงทะเบียนสำหรับคณะกรรมการ ฯ ระดับจังหวัด ๒. ประสานการลงทะเบียนผู้เข้าร่วมกิจกรรมในส่วนของคณะกรรมการฯจังหวัด/ คณะทำงาน /เจ้าหน้าที่/ คุณครูและสมาชิก TO BE NUMBER ONE 	กลุ่มงานควบคุมโรค/ กลุ่มทรัพยากรบุคคล
การต้อนรับคณะกรรมการระดับจังหวัด/สมาชิกชมรม	<ol style="list-style-type: none"> ๑. ประสานงานกับฝ่ายประสานในการเตรียมการต้อนรับ คณะกรรมการระดับจังหวัด สมาชิกชมรม TO BE NUMBER ONE จากสถานศึกษาและชุมชน ๒. ต้อนรับคณะกรรมการฯ จังหวัด สมาชิกชมรม TO BE NUMBER ONE จากสถานศึกษาและชุมชน ๓. ประสานงานกับฝ่ายอาหารว่างและเครื่องดื่ม ในการดูแลคณะกรรมการระดับจังหวัด ๔. จัดเตรียมอาหารว่างและเครื่องดื่ม สำหรับ คณะกรรมการ ฯ ระดับประเทศ/ ผู้บริหารระดับจังหวัด 	รองนพ.สสจ.๒/ กลุ่มงานคุณภาพ/ แพทย์แผนไทย

กิจกรรม	ภารกิจที่ได้รับมอบหมาย	ผู้รับผิดชอบ
พิธีการ	<ol style="list-style-type: none"> ๑. ประสานพิธีกร และจัดเตรียมรายละเอียดพิธีการ ๒. ชักซ้อม TO BE NUMBER ONE IDOL /หัวหน้าส่วนราชการ ในการต้อนรับและนำเสนอการดำเนินงานแก่คณะกรรมการฯ ประเทศ ๓. ประสาน ในการต้อนรับคณะกรรมการระดับประเทศ ๔. จัดเตรียมพานและมาลัยมือสำหรับ คณะกรรมการ ๓ ชุด ๕. ประสานตัวแทนสมาชิก TO BE NUMBER ONE จากโรงเรียนทั้พระยาพิทยา /โรงเรียนวัฒนานคร/ชมรมบ้านบะขมื่น อำเภอเมืองสระแก้ว /ชมรมเรือนจำสระแก้ว/เยาวชนต้นแบบเก่งและดี ระดับจังหวัด ในการมอบพวงมาลัย ๖. จัดทำป้ายชื่อคณะกรรมการระดับจังหวัด และจัดวางตามหน่วยงานที่ร่วมต้อนรับคณะกรรมการฯ ระดับประเทศ 	รองนพ.สสจ.๓/ กลุ่มพัฒนา ยุทธศาสตร์/NCD
การจัดเตรียมอาหาร /อาหารว่างและเครื่องดื่ม สำหรับคณะกรรมการฯจังหวัด และสมาชิกชมรม	<ol style="list-style-type: none"> ๑. จัดเตรียมกลางวัน สำหรับคณะทำงานและสมาชิกชมรม TO BE NUMBER ONE บริเวณห้องประชุม ๑ ๒. จัดเตรียมอาหารว่างและเครื่องดื่ม สำหรับคณะกรรมการระดับจังหวัด ณ ห้องประชุมสิรินธร และสมาชิก TO BE NUMBER ONE ๓. ประสานฝ่ายสถานที่ในการจัดเตรียมสถานที่สำหรับรับประทานอาหารกลางวัน บริเวณห้องประชุมวิฑูร ๔. ดูแล บริการอาหารสำหรับผู้ร่วมงานทุกคน 	กลุ่มงานบริหาร (การเงิน) /กลุ่มงานส่งเสริมกลุ่มงาน ประกัน และทันต สาธารณสุข
การจัดบูธนิตรรศการ	<ol style="list-style-type: none"> ๑. ประสานสถานศึกษา และชุมชน ร่วมจัดบูธนิตรรศการแสดงผลการดำเนินงาน ๒. ออกแบบผังการจัดการและรูปแบบการจัด ๓. จัดเตรียมสถานที่ในการจัดบูธนิตรรศการให้แก่ชมรมเครือข่าย และดูแลอำนวยความสะดวกในการจัด ๔. ออกแบบและจัดทำนิทรรศการผลการดำเนินงานจังหวัด 	กลุ่มงาน NCD/งาน สารสนเทศ /สยาม

ผลงานการให้บริการทางทันตกรรม รอบ 9 เดือน



การเข้าถึงบริการทันตกรรมในเขตสุขภาพที่ 6

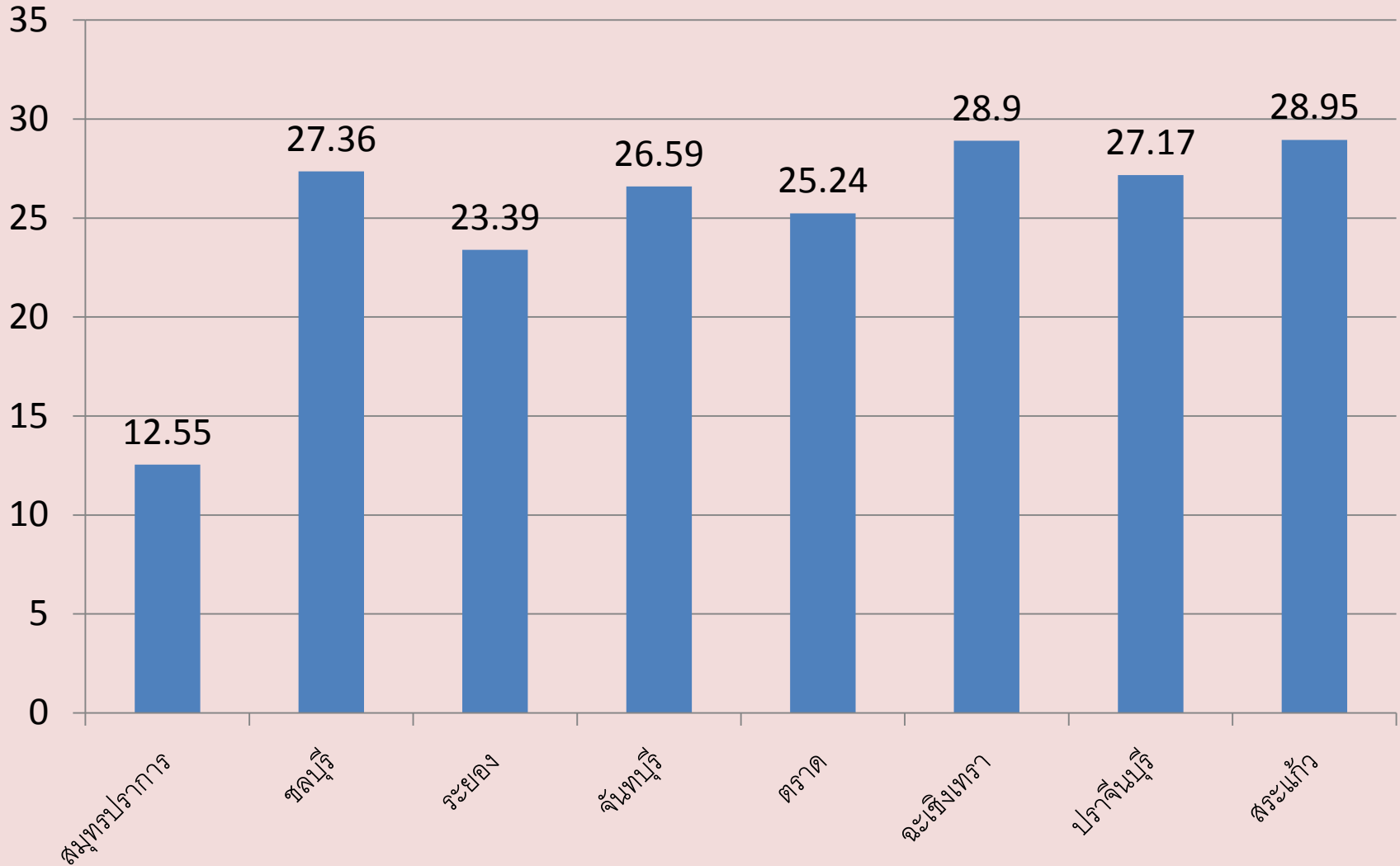

การเข้าถึงบริการทันตกรรมในจังหวัดสระแก้ว

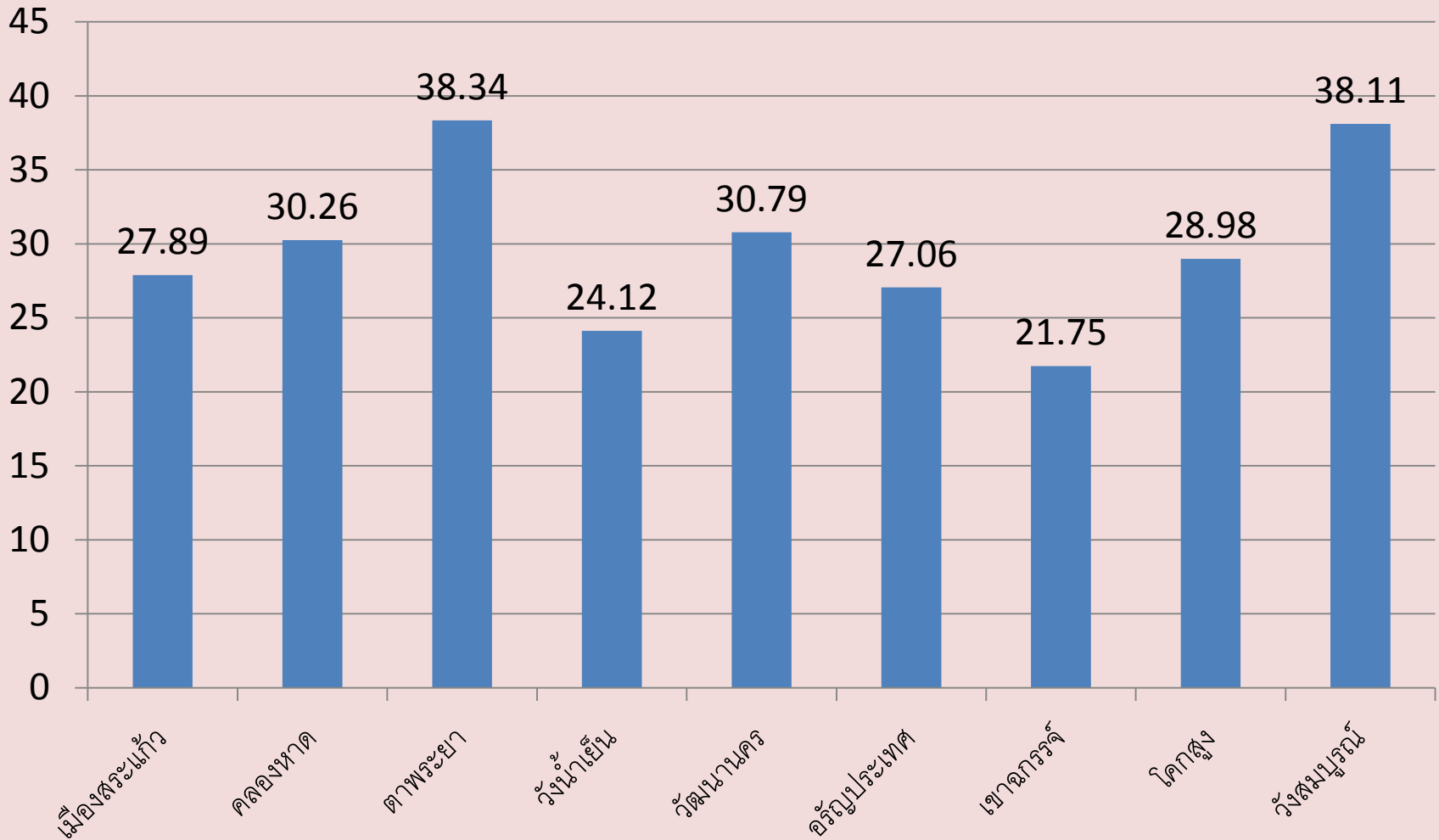

ร้อยละรพ.สต.จัดบริการสุขภาพช่องปาก 6 กลุ่มเป้าหมาย 14 กิจกรรม
เขตสุขภาพที่ 6

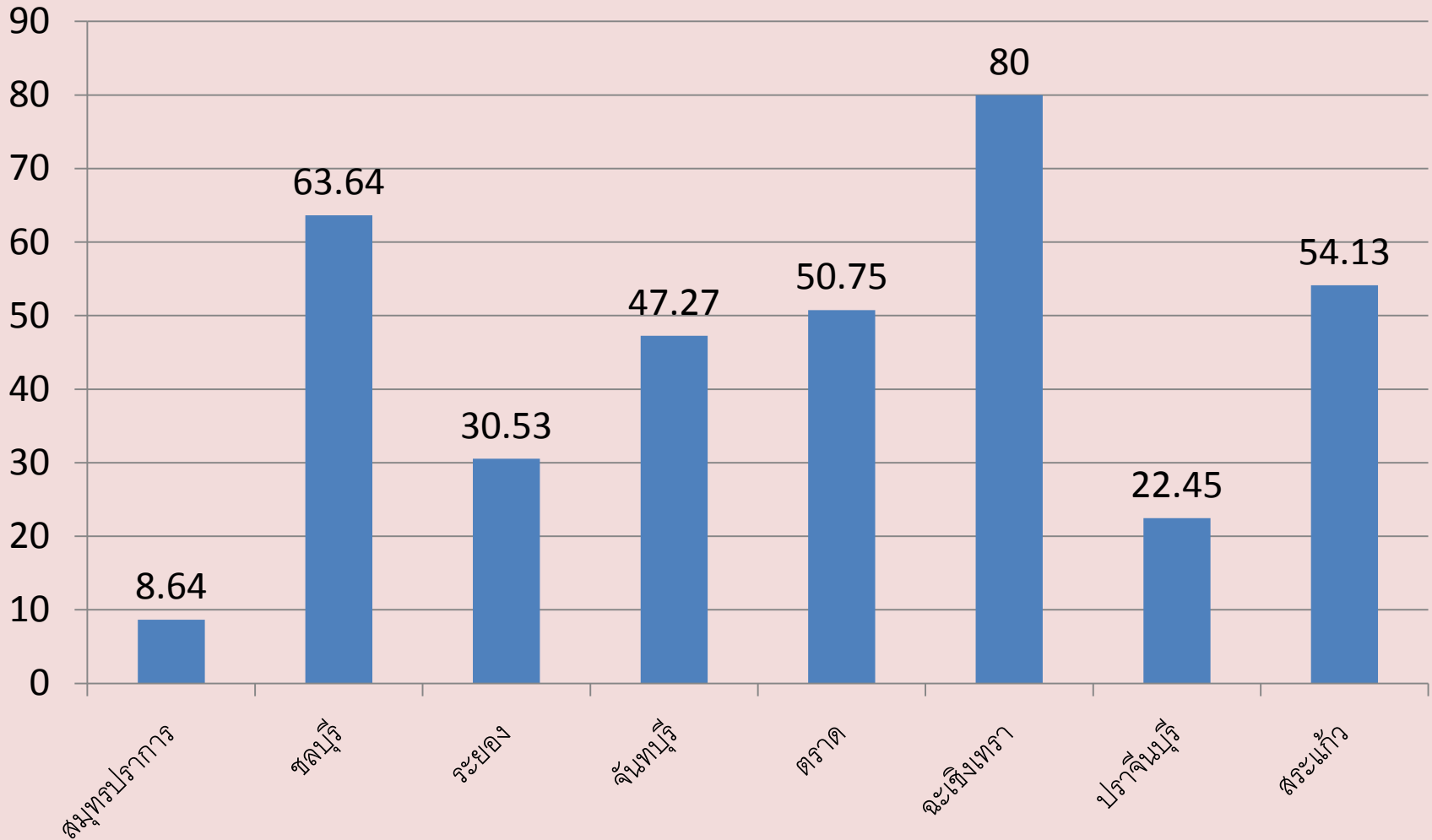

ร้อยละ รพ.สต.จัดบริการสุขภาพช่องปาก 6 กลุ่มเป้าหมาย 14 กิจกรรม
ในจังหวัดสระแก้ว

