

สรุปงบประมาณ และเงินบำรุงทุกชนิด ประจำปีงบประมาณ พ.ศ.2567

60,610,846.16 บาท

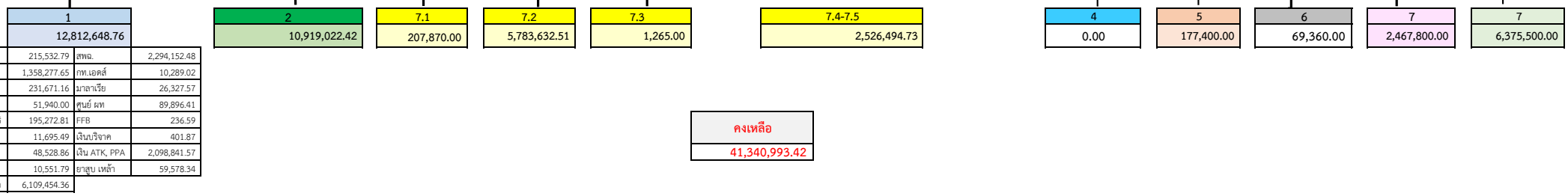
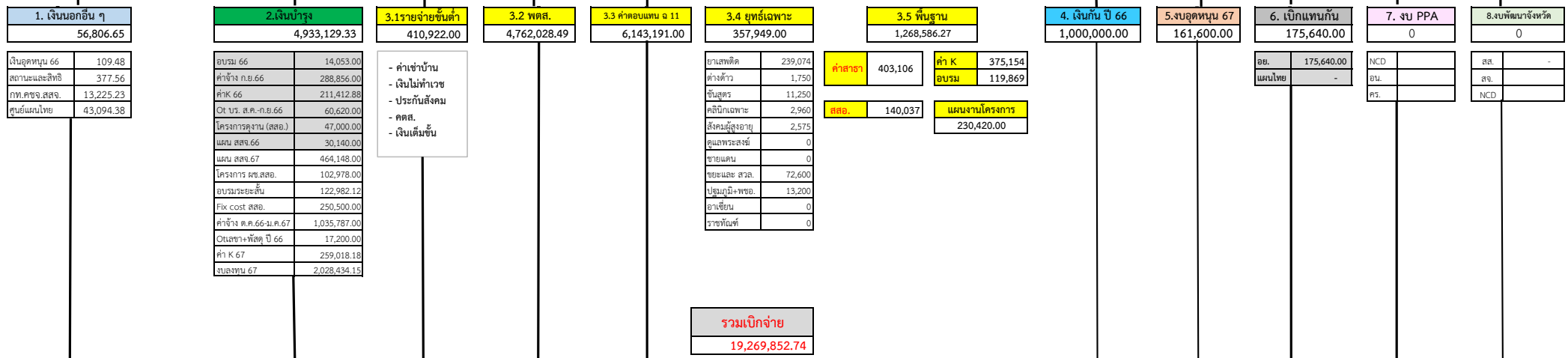
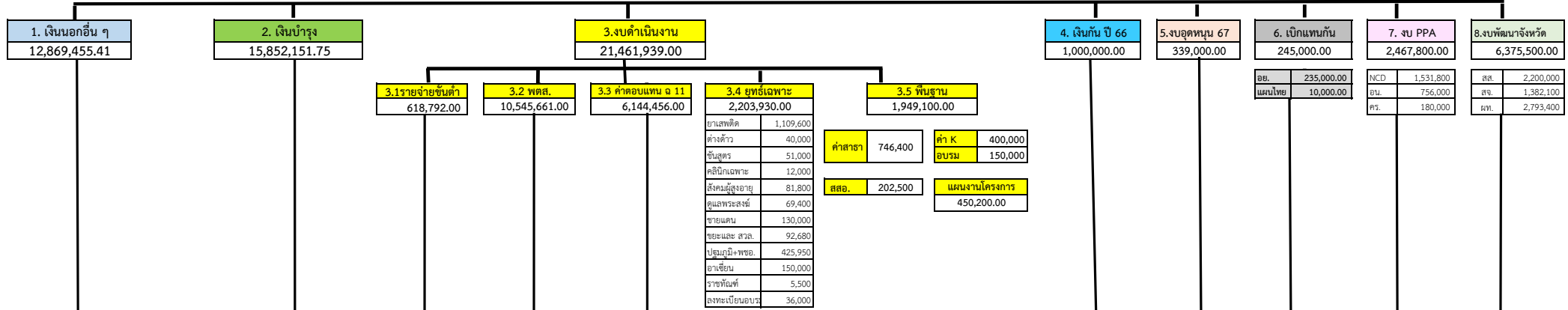

| | | | |
|-----------------|--------------|---------------|--------------|
| กท. กุฉินิโยธยา | 215,532.79 | สพอ. | 2,294,152.48 |
| เงินนอก สสจ. | 1,358,277.65 | กท.เอคส์ | 10,289.02 |
| สช.ชายแดน | 231,671.16 | มาลาเรีย | 26,327.57 |
| เงินอุดหนุน 66 | 51,940.00 | ศูนย์ พท | 89,896.41 |
| สถานะและสิทธิ | 195,272.81 | FFB | 236.59 |
| อบจ. | 11,695.49 | เงินบริจาค | 401.87 |
| กท.คชจ.สนง. | 48,528.86 | เงิน ATK, PPA | 2,098,841.57 |
| cascap | 10,551.79 | ยาสูบ เหล้า | 59,578.34 |
| แรงงานต่างด้าว | 6,109,454.36 | | |

รวมเบิกจ่าย
19,269,852.74

คงเหลือ
41,340,993.42

สรุปเงินรายรับ-รายจ่าย ปี งบประมาณ พ.ศ.2567

เงินบำรุง

สำนักงานสาธารณสุขจังหวัดสระแก้ว

| รายรับ | จำนวนเงิน | รายจ่าย | จำนวนเงิน |
|-----------------------------------|----------------------|--|---------------------|
| ยอดยกมา (ปี 2566) | 10,714,891.84 | งบดำเนินงาน | |
| ต.ค.66 รับคืนเงินยืมโครงการ ปี 66 | 49,800.00 | รวมวัสดุ (ค่าน้ำมัน/คอม/สนง.) ปี 66 | 130,275.05 |
| พ.ย.66 รับโอนจาก บ/ช นมฟลูออไรด์ | 16,021.93 | รวมค่าจ้าง (ซ่อม+ถ่ายเอกสาร) ปี 66 | 77,511.49 |
| รับโอนจาก บ/ช กองทุนประกันสุขภาพ | 353.26 | ค่ารักษามิเตอร์บ้านพัก ส.ค.66 | 26.34 |
| รับโอนจาก บ/ช ควบคุมเครื่องดื่ม | 26.46 | ค่าเบี้ยเลี้ยงไปราชการ ปี 66 | 14,053.00 |
| รับโอนจาก รพ.วังน้ำเย็น | 1,000,000.00 | ค่าจ้างลูกจ้าง สสจ.สก. (ก.ย.66) | 288,856.00 |
| ธ.ค.66 รับโอนจาก รพ.คลองหาด | 951,108.00 | โครงการศึกษาดูงาน สสอ. (ปี 66) | 47,000.00 |
| รับดอกเบี้ยเงินฝากเงินบำรุง สสจ. | 26,200.26 | ค่าตอบแทนกรรมการ 66 | 3,600.00 |
| ม.ค.67 รับโอนจาก รพ.เขาคอรัจ | 1,000,000.00 | ค่าตอบแทน OT การเงิน (ส.ค.66-ก.ย.66) | 60,620.00 |
| รับโอนจาก รพ.โคกสูง | 1,000,000.00 | แผนงานโครงการ สสจ.สก.ปี 66 | 30,140.00 |
| รับโอนจาก รพ.วัฒนานคร (แผนไทย) | 1,000,000.00 | รวมค่าจ้าง (ซ่อม+ถ่ายเอกสาร+จ้างเหมา) ปี 67 | 259,018.18 |
| รับโอนจาก รพ.วัฒนานคร | 93,750.00 | แผนงานโครงการ สสจ.สก.ปี 67 | 464,148.00 |
| | | โครงการศึกษาดูงานชมรม ผช.สสอ. (ปี 67) | 102,978.00 |
| | | ค่าเบี้ยเลี้ยงไปราชการ ปี 67 | 122,982.12 |
| | | Fix cost สสอ. | 250,500.00 |
| | | ค่าจ้างลูกจ้าง สสจ.สก. (ต.ค.66-ม.ค.67) | 1,035,787.00 |
| | | ค่าตอบแทน OT เลขา+พัสดุ (ต.ค.66-ม.ค.67) | 17,200.00 |
| | | | |
| | | งบลงทุน | |
| | | รวม ครุภัณฑ์ | 527,076.00 |
| | | ก่อสร้าง ค่าจ้างทาสีอาคารและตะแกรง | 497,000.00 |
| | | ก่อสร้าง ค่าซ่อมแซมและบำรุงรักษาห้องประชุม | 208,500.00 |
| | | สิรินธร,ห้องประชุมสุขใจ,ห้องเก็บของและห้องควบคุม | |
| | | ก่อสร้าง ค่าจ้างเหมาปรับปรุงทางเดินบันไดชั้น 2 | 19,912.15 |
| | | ค่าจ้างเหมาปรับปรุงภูมิทัศน์หน้าอาคารสำนักงาน | 420,000.00 |
| | | ค่าฝ่าม่านและวอลเปเปอร์พร้อมติดตั้ง | 355,946.00 |
| รวมรายรับ | 15,852,151.75 | รวมรายจ่าย | 4,933,129.33 |

รายรับ คงเหลือ

10,919,022.42 (ณ วันที่ 29 กุมภาพันธ์ 2567)

Plinfin 2567

สำนักงานสาธารณสุขจังหวัดสระแก้ว

(งบประมาณ และเงินบำรุงทุกชนิด)

ณ วันที่ 29 กุมภาพันธ์ 2567

| รายรับ | จำนวนเงิน ประมาณการ | จำนวนเงินที่ได้ จริง | รายจ่าย | จำนวนเงิน ประมาณการ | จำนวนเงินที่จ่าย จริง |
|---|------------------------|-------------------------|--|------------------------|--------------------------|
| 1.งบประมาณ งบดำเนินงาน | 1,500,000.00 | 1,058,100.00 | 1.Fix cost (ค่า K สสจ.สระแก้ว) | 5,000,000.00 | 634,172.14 |
| งบบุคลากรเฉพาะ | 1,000,000.00 | | (สารา/วัสดุ/น้ำมัน/จ้างเหมา/ซ่อม) | | |
| ค่าสาธารณูปโภค | 1,000,000.00 | 881,400.00 | OT เลขา+พัสดุ | | 17,200.00 |
| 2.เงินกัน UC ประเทศ | 2,000,000.00 | | 2.ประชุม /อบรม สสจ. | 600,000.00 | 242,851.12 |
| (ข้อมูลปีที่แล้ว) เขต | 5,000,000.00 | | 3.Fix cost สสจ. | 3,000,000.00 | 390,537.46 |
| 3.เงินกัน UC ค่าจ้าง (3+20) (รายเดือน+รายวัน) | 4,300,000.00 | | 4.เงินเดือนลูกจ้าง .(ต.ค.66-ม.ค.67) | 4,300,000.00 | 1,035,787.00 |
| 4.หาเพิ่ม | | | 5.แผนงานโครงการ ปี 67 (สสจ.สระแก้ว) | 2,736,435.00 | 694,568.00 |
| | | | 6.โครงการศึกษาดูงาน ชมรม ผช.สสจ.(ปี 67) | 113,600.00 | 102,978.00 |
| รับโอนจาก บ/ช นมฟลูออไรด์ | | 16,021.93 | 7.งบลงทุน | 2,622,500.00 | 2,028,434.15 |
| รับโอนจาก บ/ช กองทุนประกัน | | 353.26 | - ครุภัณฑ์ | (492,500) | 527,076.00 |
| รับโอนจาก บ/ช ควบคุมเครื่องดื่ม | | 26.46 | (ค่าคอมพิวเตอร์/สนใจโฆษณา/ไฟฟ้า+วิทยุ+งานบ้านงานครัว.) | | |
| รับดอกเบี้ยเงินฝากเงินบำรุง สสจ. | | 26,200.26 | - งานก่อสร้าง | (750,000) | 725,412.15 |
| | | | - อื่น ๆ (งานปรับปรุง) | (1,380,000) | 775,946.00 |
| | | | | | |
| รวมรายรับ | 14,800,000.00 | 1,982,101.91 | รวมรายจ่าย | 18,372,535.00 | 5,146,527.87 |

Credit

| | |
|--------------------------|--------------|
| เงินเดือนลูกจ้าง | 4,044,000.00 |
| รับโอน จาก รพ.วังน้ำเย็น | 1,000,000.00 |
| รับโอน จาก รพ.คลองหาด | 951,108.00 |
| รับโอนจาก รพ.เขาฉกรรจ์ | 1,000,000.00 |
| รับโอนจาก รพ.โคกสูง | 1,000,000.00 |
| รับโอนจาก รพ.วัฒนานคร | 93,750.00 |

งานค้างของปี 2566

| | |
|------------------------------------|--------------|
| โซล่าเซลล์ | 2,240,000.00 |
| โครงการชมรมผู้ช่วย | 102,978.00 |
| ค่าใช้จ่ายค้างจ่าย ปีงบประมาณ 2566 | 652,081.88 |