



หมอพร้อม PHR

หน่วยบริการส่งข้อมูล PHR จังหวัดสระแก้ว



หน่วยบริการส่งข้อมูล PHR จังหวัดสระแก้ว



รายงานสรุปจำนวนข้อมูล PHR แยกตามเขตสุขภาพ

จำนวน **50,770,792** คน

คน

537,052,535 Encounters

Encounters

Storage

3.83 TB

EPP.

552

สรุปจำนวนแยกตามเขตสุขภาพ



สรุปจำนวนแยกตามหน่วยให้บริการในเขตสุขภาพ



UniLabel5

ลำดับ	ชื่อเขตสุขภาพ	Encounters
1	เขตสุขภาพที่ 1	53,633,240
2	เขตสุขภาพที่ 2	29,868,379
3	เขตสุขภาพที่ 3	38,906,824
4	เขตสุขภาพที่ 4	58,558,059
5	เขตสุขภาพที่ 5	46,239,544
6	เขตสุขภาพที่ 6	45,132,481
7	เขตสุขภาพที่ 7	31,156,113
8	เขตสุขภาพที่ 8	57,644,594
9	เขตสุขภาพที่ 9	73,627,349
10	เขตสุขภาพที่ 10	24,712,638
11	เขตสุขภาพที่ 11	33,884,495
12	เขตสุขภาพที่ 12	43,635,021
13	เขตสุขภาพที่ 13	2,766

ลำดับ	รหัส	ชื่อหน่วยให้บริการ	อำเภอ	Encounters	วันที่/เวลา ที่ได้รับข้อมูลล่าสุด	Agent Version
300	02352	โรงพยาบาลส่งเสริมสุขภาพตำบลบ้าน	บ้านสร้าง	1	10/2/2023 22:19:32	JHCIS 3.33
301	10860	โรงพยาบาลประจันตคาม	ประจันตคาม	2,830	26/9/2023 15:15:49	
302	10699	โรงพยาบาลสมเด็จพระยุพราชสระแก้ว	เมืองสระแก้ว	1,679,478	15/9/2023 16:50:49	HOSxP 4.66.4.26
303	10866	โรงพยาบาลคลองหาด	คลองหาด	354,049	21/9/2023 3:31:18	
304	10867	โรงพยาบาลตาพระยา	ตาพระยา	370,513	27/9/2023 8:13:47	
305	10868	โรงพยาบาลวังน้ำเย็น	วังน้ำเย็น	631,750	27/9/2023 3:29:43	
306	10869	โรงพยาบาลวัฒนานคร	วัฒนานคร	860,831	27/9/2023 8:59:41	
307	10870	โรงพยาบาลอรัญประเทศ	อรัญประเทศ	1,003,641	27/9/2023 9:21:15	HOSxP 4.66.4.26
308	13817	โรงพยาบาลเขาฉกรรจ์	เขาฉกรรจ์	415,564	18/9/2023 6:45:23	HOSxP 4.66.4.26
309	28850	โรงพยาบาลโคกสูง	โคกสูง	284,729	27/9/2023 8:48:46	
310	28849	โรงพยาบาลวังสมบูรณ์	วังสมบูรณ์	271,933	27/9/2023 9:15:55	

รวม **5,872,488**



หมอพร้อม DID

ร้อยละของจังหวัดที่ประชาชนไทย มี ดิจิทัลไอดี เพื่อการเข้าถึงระบบบริการสุขภาพ



แบบไร้รอยต่อ จังหวัดสระแก้ว

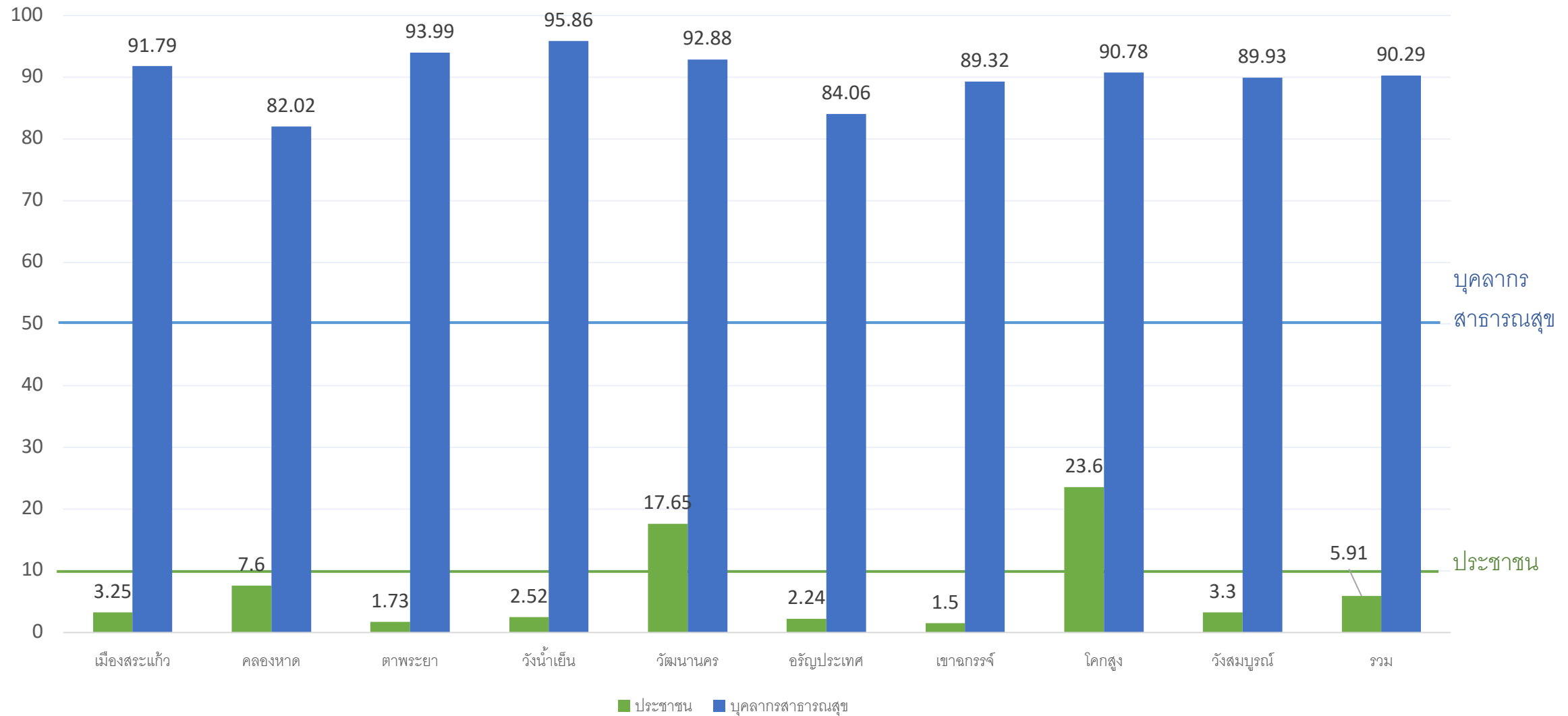



การให้บริการ Digital ID ของกระทรวงสาธารณสุข

อำเภอ	ประชาชน	ประชาชนมี ดิจิทัลไอดี	%	บุคลากรสาธารณสุข	บุคลากรสาธารณสุขมี ดิจิทัลไอดี	%
เมืองสระแก้ว	115,443	3,753	3.25	1,255	1,152	91.79
คลองหาด	37,186	2,827	7.6	178	146	82.02
ตาพระยา	52,010	902	1.73	233	219	93.99
วังน้ำเย็น	63,443	1,597	2.52	290	278	95.86
วัฒนานคร	73,821	13,031	17.65	323	300	92.88
อรัญประเทศ	81,535	1,828	2.24	571	480	84.06
เขาฉกรรจ์	53,786	806	1.5	206	184	89.32
โคกสูง	24,559	5,797	23.6	141	128	90.78
วังสมบูรณ์	34,133	1,127	3.3	149	134	89.93
รวม	535,916	31,668	5.91	3,346	3,021	90.29

หมายเหตุ จำนวนเป้าหมายประชาชนมาจากฐานข้อมูลสระแก้วสู้โควิด
<https://phr1.moph.go.th/idpadmin> ข้อมูล ณ วันที่ 27 ก.ย.2566





ขอบคุณครับ