



## บันทึกข้อความ

ส่วนราชการ สำนักงานสาธารณสุขจังหวัดสระแก้ว กลุ่มงานบริหารทั่วไป โทร ๐ ๓๗๔๒ ๕๑๔๑ ต่อ ๒๐๗

ที่ สก๐๐๓๒.๐๐๑.๒/ว ๒๐๗๕ วันที่ ๖ สิงหาคม ๒๕๖๔

เรื่อง รายงานการประชุมคณะกรรมการบริหารสำนักงานสาธารณสุขจังหวัดสระแก้ว(กบห.) ครั้งที่ ๔/๒๕๖๔

เรียน รองนายแพทย์สาธารณสุขจังหวัดสระแก้ว และหัวหน้ากลุ่มงานทุกกลุ่มงาน

ตามที่ คณะกรรมการบริหารสำนักงานสาธารณสุขจังหวัดสระแก้ว ได้ประชุมคณะกรรมการบริหารสำนักงานสาธารณสุขจังหวัดสระแก้ว ครั้งที่ ๔/๒๕๖๔ เมื่อวันศุกร์ที่ ๓๐ กรกฎาคม ๒๕๖๔ ณ ห้องประชุมสิรินธร ชั้น ๒ สำนักงานสาธารณสุขจังหวัดสระแก้ว นั้น

กลุ่มงานบริหารทั่วไป สำนักงานสาธารณสุขจังหวัดสระแก้ว ได้จัดทำรายงานการประชุมคณะกรรมการบริหารสำนักงานสาธารณสุขจังหวัดสระแก้ว ครั้งที่ ๔/๒๕๖๔ เรียบร้อยแล้ว รายละเอียดตามเอกสารแนบท้าย ทั้งนี้ หากมีข้อแก้ไขโปรดแจ้ง กลุ่มงานบริหารทั่วไป สำนักงานสาธารณสุขจังหวัดสระแก้ว ภายในวันจันทร์ ๑๓ สิงหาคม ๒๕๖๔ หากพ้นกำหนดจะถือว่าท่านได้รับรองรายงานการประชุม

จึงเรียนมาเพื่อทราบ

(นายไพรัชต์วิริต วิริยะภักพงศ์)

นักวิชาการสาธารณสุขเชี่ยวชาญ (ด้านบริการทรงวิชาการ)  
รักษาราชการแทน นายแพทย์สาธารณสุขจังหวัดสระแก้ว

## รายงานการประชุม

คณะกรรมการบริหารสำนักงานสาธารณสุขจังหวัดสระแก้ว (กบห.) ครั้งที่ ๔/๒๕๖๔

วันศุกร์ที่ ๓๐ กรกฎาคม ๒๕๖๔ เวลา ๑๐.๓๐ น.

ณ ห้องประชุมสิรินธร ชั้น ๒ สำนักงานสาธารณสุขจังหวัดสระแก้ว

\*\*\*\*\*

### ผู้มาประชุม

- |                                  |  |
|----------------------------------|--|
| ๑. นายแพทย์ประภาส ผูกดวง         | นายแพทย์สาธารณสุขจังหวัดสระแก้ว                        |
| ๒. นายแพทย์สุชุม พิริยะพรพิพัฒน์ | รองนายแพทย์สาธารณสุขจังหวัดสระแก้ว                     |
| ๓. นายแพทย์อิทธิพล อุดตมะปัญญา   | รองนายแพทย์สาธารณสุขจังหวัดสระแก้ว                     |
| ๔. นายไพรัชต์วีริต วิริยะภัคพงศ์ | รองนายแพทย์สาธารณสุขจังหวัดสระแก้ว                     |
| ๕. นางดารารัตน์ ไห้วงค์          | รองนายแพทย์สาธารณสุขจังหวัดสระแก้ว                     |
| ๖. นายสมเกียรติ ทองเล็ก          | รองนายแพทย์สาธารณสุขจังหวัดสระแก้ว                     |
| ๗. นางพานี วัฒนาท                | หัวหน้ากลุ่มงานบริหารทั่วไป                            |
| ๘. นางกัลยารัตน์ จุตพรเจริญชัย   | หัวหน้ากลุ่มงานพัฒนายุทธศาสตร์สาธารณสุข                |
| ๙. นางกชพรรณ หาญชิงชัย           | หัวหน้ากลุ่มงานพัฒนาคุณภาพและรูปแบบบริการ              |
| ๑๐. นางสาวจามจรี สุภัทรกุล       | หัวหน้ากลุ่มงานบริหารทรัพยากรบุคคล                     |
| ๑๑. นายสมบัติ พึ่งเกษม           | หัวหน้ากลุ่มงานควบคุมโรคติดต่อ                         |
| ๑๒. นายจาตุรงค์ จันท์เรือง       | (แทน)หัวหน้ากลุ่มงานส่งเสริมสุขภาพ                     |
| ๑๓. นางกฤษณา ฤทธิเดช             | หัวหน้ากลุ่มงานแพทย์แผนไทยและแพทย์ทางเลือก             |
| ๑๔. นายประวิทย์ คำนึ่ง           | หัวหน้ากลุ่มงานอนามัยสิ่งแวดล้อมและอาชีวอนามัย         |
| ๑๕. นางสาวปรารถนา ชามพูนท        | (แทน)หัวหน้ากลุ่มงานคุ้มครองผู้บริโภคและเภสัชสาธารณสุข |
| ๑๖. นายสมบัติ สมบัติวงศ์         | หัวหน้ากลุ่มงานประกันสุขภาพ                            |
| ๑๗. นายกรวิชัย ซอสุขไพบูรณ์      | (แทน)หัวหน้ากลุ่มงานทันตสาธารณสุข                      |
| ๑๘. นายปราโมทย์ บุญเปล่ง         | หัวหน้ากลุ่มกฎหมาย                                     |
| ๑๙. นางอรพิน ภัทรกรสกุล          | หัวหน้ากลุ่มงานควบคุมโรคไม่ติดต่อ                      |
| ๒๐. นางสาวเปรมกมล ขวนชวาย        | หัวหน้างานตรวจสอบภายใน                                 |
| ๒๑. นางสาวเกศราพร ศรีสงคราม      | (แทน)หัวหน้างานสุขภาพจิตและยาเสพติด                    |

### ผู้เข้าร่วมประชุม

- |                          |                                |
|--------------------------|--------------------------------|
| ๑. นายพิชิตชัย เชิดชู    | นิติกรชำนาญการ                 |
| ๒. นายธีระ แสงสุรเดช     | นักวิชาการสาธารณสุขชำนาญการ    |
| ๓. นายสมโภชน์ เจริญยิ่ง  | นักวิชาการสาธารณสุขชำนาญการ    |
| ๔. นางสาวผกามาศ ปฎิหารย์ | เจ้าพนักงานสถิติชำนาญงาน       |
| ๕. นางสาววรางคณา ศิวิลัย | เจ้าพนักงานสาธารณสุขปฏิบัติงาน |
| ๖. นางสาววารุณี วงษา     | นักวิเคราะห์นโยบายและแผน       |

เริ่มการประชุม เวลา ๑๐.๓๐ น.

นายประภาส ผูกดวง นายแพทย์สาธารณสุขจังหวัดสระแก้ว เปิดประชุมและดำเนินการประชุมตามวาระ ดังนี้

ระเบียบวาระที่ ๑ ประธานแจ้งที่ประชุมทราบ

ไม่มี

ระเบียบวาระที่ ๒ เรื่องรับรองรายงานการประชุมคณะกรรมการบริหารสำนักงานสาธารณสุขจังหวัดสระแก้ว ครั้งที่ ๓/๒๕๖๔ เมื่อวันที่ ๔ มิถุนายน ๒๕๖๔

มติที่ประชุม รับรองรายงานการประชุม ครั้งที่ ๓/๒๕๖๔ ตามที่เสนอ

ระเบียบวาระที่ ๓ เรื่องสืบเนื่องจากการประชุมครั้งที่ผ่านมา

ไม่มี

มติที่ประชุม รับทราบ

ระเบียบวาระที่ ๔ เรื่องเพื่อทราบ

๔.๑ กลุ่มงานบริหารทั่วไป

๔.๑.๑ ทบทวนระเบียบสำนักงานสาธารณสุขจังหวัดสระแก้ว ว่าด้วยการเข้าพักอาศัยในบ้านพักข้าราชการของสำนักงานสาธารณสุขจังหวัดสระแก้ว พ.ศ. ๒๕๖๑ (รายละเอียดตามเอกสารหมายเลข ๑) ทั้งนี้ ขอให้ผู้ใหญ่บ้าน กำกับดูแล ให้ผู้พักอาศัยในบ้านพักและพลตของสำนักงานสาธารณสุขจังหวัดสระแก้ว ช่วยกันดูแลบริเวณที่พักอาศัย ให้สะอาดเรียบร้อย

มติที่ประชุม รับทราบ

๔.๑.๒ การยืมเครื่องครัวของสำนักงานสาธารณสุขจังหวัดสระแก้ว มีขั้นตอน ดังนี้

๑) แจ้งการยืมล่วงหน้า ๑ วัน เพื่อจัดเตรียมสิ่งของที่ยืม/พร้อมทั้งตรวจเช็คความสะอาดตามรายการก่อนใช้งาน

๒) ลงรายการยืมเครื่องครัว พร้อมลงลายมือชื่อ

๓) รับสิ่งของที่ยืมก่อนใช้งานภายใน ๑ วัน หรือ ๑ ชั่วโมง ก่อนใช้งาน

๔) หลังใช้งานเสร็จ ทำความสะอาดให้เรียบร้อย และให้ดำเนินการส่งคืน

ภายในวันถัดไป

๕) หากมีสิ่งของเครื่องใช้ครัวเรือนชำรุด หรือสูญหาย จะต้องชดใช้ความเสียหายตามมูลค่าทรัพย์สินหรือซื้อสิ่งของเครื่องใช้ทดแทน

รายการเครื่องครัวของสำนักงานสาธารณสุขจังหวัดสระแก้ว(รายละเอียดตาม

เอกสารหมายเลข ๒)

มติที่ประชุม รับทราบ

๔.๑.๓ ข้อมูลการใช้ไฟฟ้า น้ำมันเชื้อเพลิง หมึกพิมพ์ และ กระดาษ สำนักงาน

สาธารณสุขจังหวัดสระแก้ว ประจำปีงบประมาณ ๒๕๖๓-๒๕๖๔ (รายละเอียดตามเอกสารหมายเลข ๓)

มติที่ประชุม รับทราบ

๔.๒ กลุ่มงานพัฒนายุทธศาสตร์สาธารณสุข

๔.๒.๑ สรุปการเบิกจ่ายงบประมาณ ปี ๒๕๖๔ (รายละเอียดตามเอกสารหมายเลข ๔)

จึงขอให้ทุกกลุ่มงาน ดำเนินการ ดังนี้

๑) ส่งหลักฐานการเบิกจ่ายงบประมาณภายในวันที่ ๑๐ สิงหาคม ๒๕๖๔

๒) กิจกรรมใดที่จะดำเนินการหลังวันที่ ๑๐ สิงหาคม ๒๕๖๔ ให้ประสานกลุ่ม

งานพัฒนายุทธศาสตร์สาธารณสุข และต้องกำหนดวันที่ดำเนินการให้ชัดเจน

๓) งบอุดหนุนขอให้เบิกจ่ายภายในปีงบประมาณ ๒๕๖๔ หากมีงบประมาณเหลือไว้เบิกเหลือมปีจำนวนมาก ปีงบประมาณ ๒๕๖๕ จะได้รับงบประมาณจัดสรรน้อย จึงขอให้ดำเนินการให้มีงบประมาณเบิกเหลือมปีน้อยที่สุด

๔) งบประมาณที่กลุ่มกฎหมายขอรับการสนับสนุนเป็นค่าธรรมเนียมฟ้องคดีจำนวน ๒๕๐,๐๐๐ บาท หากไม่สามารถดำเนินการฟ้องภายในวันที่ ๒๐ สิงหาคม ๒๕๖๔ ให้คืนงบประมาณเพื่อนำไปดำเนินการกิจกรรมอื่น

๕) ผลการเบิกจ่ายงบประมาณของจังหวัดสระแก้ว อยู่ลำดับที่ ๗๓ ของประเทศ จึงขอให้ใช้งบประมาณในการดูแลประชาชนให้มีประสิทธิภาพมากที่สุด

๖) ขอเชิญหัวหน้ากลุ่มงาน ทุกกลุ่มงาน ประชุมติดตามงบประมาณ ๒๕๖๔ ในวันที่ ๑๐ สิงหาคม ๒๕๖๔

มติที่ประชุม รับทราบ

ระเบียบวาระที่ ๕ เรื่องเพื่อพิจารณา

๕.๑ กลุ่มงานบริหารทรัพยากรบุคคล

๕.๑.๑ สำนักงานสาธารณสุขจังหวัดสระแก้ว ขอเลื่อนการจัดมหกรรมการจัดการความรู้ด้านสุขภาพจังหวัดสระแก้ว ครั้งที่ ๑๕ ประจำปีงบประมาณ พ.ศ. ๒๕๖๔ ออกไปก่อน จนกว่าสถานการณ์จะดีขึ้นและสามารถดำเนินการได้

มติที่ประชุม เห็นชอบตามที่เสนอ

๕.๑.๒ ข้าราชการขอย้ายเพื่อตัดโอนตำแหน่งและอัตราเงินเดือนให้ตรงกับสถานที่ปฏิบัติงานจริง จำนวน ๑๐ ราย (รายละเอียดตามเอกสารหมายเลข ๕)

มติที่ประชุม เห็นชอบตามที่เสนอ

๕.๒ งานตรวจสอบภายใน

อัตรากำลังใช้จ่ายการดำเนินงานตามแผนงานโครงการ ประจำปีงบประมาณ พ.ศ. ๒๕๖๕ สำนักงานสาธารณสุขจังหวัดสระแก้ว (รายละเอียดตามเอกสารหมายเลข ๖)  
มติที่ประชุม เห็นชอบให้ทุกกลุ่มงาน/งาน พิจารณาร่างอัตรากำลังใช้จ่ายการดำเนินงานตามแผนงานโครงการ ประจำปีงบประมาณ พ.ศ. ๒๕๖๕ และเสนอแนวทางการปรับปรุงอัตรากำลังใช้จ่ายไปยังงานตรวจสอบภายใน ภายในวันที่ ๔ สิงหาคม ๒๕๖๔ หากพ้นระยะเวลาที่กำหนด ถือว่าเห็นชอบตามที่เสนอ

ปิดประชุม เวลา ๑๑.๓๐ น.

ลงชื่อ.....ผู้บันทึกรายงานการประชุม

(นางสาววารุณี วงษา)

นักวิเคราะห์นโยบายและแผน

ลงชื่อ.....ผู้ตรวจรายงานการประชุม

(นางพามี วสนาท)

หัวหน้ากลุ่มงานบริหารทั่วไป

## ข้อมูลการเข้าพักอาศัย บ้านพักและแฟลต ของสำนักงานสาธารณสุขจังหวัดสระแก้ว

### อาคาร ๑ แฟลต ๑๐ ครอบครั้ว (๒๐ ห้องนอน)

๗. อริสา(ลจช.) <del>ปิ่นทิศา(ลจช.)</del>	๘. อาทิตย์(ขรก.) (ครอบครั้ว)	๙. สุวรรณ(ลจช.) <del>วาสนา(ลจช.)</del>	๑๐. ราไพ(ขรก.) (ครอบครั้ว)
๖. วรณวิมล(ขรก.) (ครอบครั้ว)	๕. ปราวณีต(ขรก.) (ครอบครั้ว)	๔. จิระพงษ์(พกส.) (ครอบครั้ว)	๓. ธีรวัฒน์(ลจช.) (ครอบครั้ว)
๑๑. จุฑารัตน์(ขรก.) (ครอบครั้ว)	ชั้น ๑	๑. รุ่งนรินทร์(พรก.) รูปกรณ์(ลจช)	๒. ภัททิยะ(ขรก.) (ครอบครั้ว)

### อาคาร ๒ แฟลต ๑๐ ครอบครั้ว (๒๐ ห้องนอน)

๗. ชญาภา(ขรก.) <del>นภาพร(ขรก.)</del>	๘. วราภรณ์(ลจค.) <del>กัญจน์อมล(ลจค.)</del>	๙. สรณพ(ขรก.) <del>ว่าง</del>	๑๐. ชรัช(ขรก.) (ครอบครั้ว)
๖. มนตรี(ขรก.) <del>สมใจ(ขรก.) ครอบครั้ว</del>	๕. ไพลิน(พรก.) <del>ว่าง</del>	๔. นิษฐา(พรก.) <del>ว่าง</del>	๓. อนงค์อร(พรก.) (ครอบครั้ว)
๑๑. พงศกร(ลปจ.) <del>ว่าง</del>	ชั้น ๑	๑. สุภาวรรณ(ลจช.) เควีวัลย์(ลจช.)	๒. บุญทม(ลจช.) (ครอบครั้ว)

# ข้อมูลการเข้าพักอาศัย บ้านพักและแพลตฟอร์มสำนักงานสาธารณสุขจังหวัดสระแก้ว

## อาคารแพลตฟอร์ม ๓ ๑๒ ครอบครัว (๒๔ ห้องนอน)

<del>๙.มะลิวัลย์(ขรก.)</del>	<del>ว่าง</del>	<del>๑๐. ศิริพร(ขรก.) อรอนงค์ (ขรก.)</del>	<del>๑๑. ว่าง</del>	<del>๑๒. สมบัติ พงเกษม(ขรก.) (ครอบครัว)</del>
<del>๕.ประวิทย์(ขรก.) (ครอบครัว)</del>	<del>ว่าง</del>	<del>๖. กิติมา(พรก.) ชญานิศ(ขรก.)</del>	<del>๗. สุสิทธิ์น์(ขรก.) (ครอบครัว)</del>	<del>๘.มานนท์(ขรก.) (ครอบครัว)</del>
<del>๑. ณภัค(ขรก.)</del>	<del>ว่าง</del>	<del>๒.เกศราพร(ลจช.) มินตรา(ลจช.)</del>	<del>๓. กรวิชญ์(ขรก.) ว่าง</del>	<del>๔.พิทยา(ขรก.) (ครอบครัว)</del>

## + บ้านพักข้าราชการ

<del>๑. ทวีชัย(ขรก.)</del>	<del>ว่าง</del>	<del>๒. ว่าง</del>	<del>๓. วิไลลักษณ์(ขรก.) (ครอบครัว)</del>	<del>๔. ทพญ.ศยา(ขรก.) ว่าง</del>
<del>๕.ภญ.พรยมล(ขรก.) พ่อแม่พักด้วย</del>	<del>ว่าง</del>	<del>๖. ธนัญญา(ขรก.) (ครอบครัว)</del>	<del>๗. สมบัติ สมบัติวงษ์(ขรก.) ว่าง</del>	<del>๘. ญญ. จริยา(ขรก.) ว่าง</del>
<del>๙. ภญ.วันบุชา(ขรก.)</del>	<del>ว่าง</del>	<del>๑๐.บุญเรือน (ครอบครัว)</del>	<del>๑๑. ว่าง</del>	<del>๑๒. ปราโมทย์(ขรก.) (ครอบครัว)</del>

ระเบียบสำนักงานสาธารณสุขจังหวัดสระแก้ว  
ว่าด้วยการเข้าพักอาศัยในบ้านพักข้าราชการของสำนักงานสาธารณสุขจังหวัดสระแก้ว

พ.ศ. 2561

1. การขออนุญาตเข้าพักอาศัยต้องทำหนังสือยินยอมขอเข้าพักอาศัย
  2. บุคคลผู้มีสิทธิเข้าพักอาศัยในบ้านพักของข้าราชการ ได้แก่
    - 2.1 นพ.สสจ.
    - 2.2 ข้าราชการผู้มีสิทธิได้รับค่าเช่าบ้าน
    - 2.3 ข้าราชการผู้มีสิทธิได้รับค่าเช่าบ้าน
    - 2.4 บุคลากรของ สสจ.สระแก้ว
    - 2.5 บุคคลในครอบครัว หรือบริวารของบุคลากรของ สสจ.สระแก้ว
- บุคคลตามข้อ 2.4-2.5 จะเข้าพักได้เมื่อมีบ้านพักเหลือจากการจัดให้บุคคลตามข้อ 2.1-2.3 เข้าพักอาศัยแล้ว

\*หากเมื่อใดที่คณะกรรมการหรือทางราชการเห็นว่าจำเป็นต้องใช้บ้านพักข้าราชการ ให้บุคคลตามข้อ 2.4 - 2.5 ส่งมอบคืนบ้านพักข้าราชการ ออกจากบ้านพักข้าราชการ ภายใน 30 วัน\*

ระเบียบสำนักงานสาธารณสุขจังหวัดสระแก้ว  
ว่าด้วยการเข้าพักอาศัยในบ้านพักข้าราชการของสำนักงานสาธารณสุขจังหวัดสระแก้ว  
พ.ศ. 2561

**3. หน้าที่ความรับผิดชอบของผู้พักอาศัย**

- 3.1 ตรวจสอบอุปกรณ์ เครื่องใช้ และสภาพบ้านว่าอยู่ในสภาพเรียบร้อยพร้อมเข้าอยู่อาศัยหรือไม่ หากเห็นว่ามีชำรุดเสียหายให้แจ้งต่อประธานคณะกรรมการ หรือผู้ที่ได้รับมอบหมายโดยด่วน
- 3.2 ดูแลรักษาความสะอาด ปรับปรุงซ่อมแซมบ้านพักให้อยู่ในสภาพเรียบร้อยอยู่เสมอ
- 3.3 ชำระค่าสาธารณูปโภคส่วนกลาง (อาคารเฟลต 3 (แพลตหลังใหม่) มีมิเตอร์กลางสำหรับป้อน้ำประปา เพื่อจ่ายน้ำภายในอาคารเฟลตทั้ง 12 ห้อง การเก็บค่าไฟฟ้ามิเตอร์กลางให้หารเฉลี่ยตามจำนวนห้องที่มีผู้พักอาศัยทั้งหมด)
- 3.4 การก่อสร้างหรือต่อเติมบ้านพัก ให้ถือว่าส่วนที่ก่อสร้างหรือต่อเติมขึ้นนั้นเป็นทรัพย์สินของทางราชการ ห้ามมิให้หรือถอนโดยมิได้รับอนุญาต
- 3.5 ไม่ทำการค้า รับจ้างทำของหรือรับจ้างแรงงานใดๆในบ้านพักข้าราชการหรือบริเวณบ้านพักข้าราชการ เว้นแต่จะได้รับอนุญาตเป็นหนังสือจาก นพ.สสจ. ก่อนทุกครั้ง



ระเบียบสำนักงานสาธารณสุขจังหวัดสระแก้ว  
ว่าด้วยการเข้าพักอาศัยในบ้านพักข้าราชการของสำนักงานสาธารณสุขจังหวัดสระแก้ว

พ.ศ. 2561

- 3.6 ไม่ดำเนินการใดๆที่ก่อให้เกิดความรำคาญ ไม่มีวามสุ่ม เล่นการพนัน ไม่เสพหรือ ค้าสิ่งเสพติด ผิดกฎหมาย หรือนำสัตว์มาเลี้ยงจนก่อความเดือดร้อนรำคาญแก่บ้านพักใกล้เคียง
- 3.7 ในกรณีที่มีบุคคลภายนอกเข้าร่วมพักอาศัยเป็นการชั่วคราว จะต้องได้รับอนุญาตจาก นพ.สสจ. เป็นหนังสือ โดยกำหนดระยะเวลาของการพักอาศัยทุกครั้ง
- 3.8 ผู้พักอาศัยที่เป็นโสดและไม่มีบุคคลในครอบครัวหรือบริวารพักอาศัยด้วย ต้องไม่นำบุคคลอื่น เข้ามาในบริเวณบ้านพัก และต้องไม่กระทำการอันเป็นการรบกวนซึ่งกันและกัน
- 3.9 ห้ามละทิ้งที่พักร้างไว้เป็นเวลานาน เกินกว่า 15 วันติดต่อกัน โดยไม่มีเหตุผลอันสมควร ยกเว้นกรณีไปราชการ
- 3.10 หากเกิดความเสียหาย หรือชำรุด ผู้พักอาศัยต้องซ่อมแซม หรือชดเชยค่าเสียหาย ตามแก่ กรณี หรืออาจต้องรับผิดชอบเมิตด้วย

ระเบียบสำนักงานสาธารณสุขจังหวัดสระแก้ว  
ว่าด้วยการเข้าพักอาศัยในบ้านพักข้าราชการของสำนักงานสาธารณสุขจังหวัดสระแก้ว

พ.ศ. 2561

4. ผู้ได้รับอนุญาตให้เข้าพักอาศัยบ้านพักข้าราชการสิ้นสุดลง ในกรณีดังต่อไปนี้
  - 4.1 ตาย ลาออก โอนหรือย้ายไปรับราชการในหน่วยงานอื่น หรือย้ายไปปฏิบัติราชการที่อื่น
  - 4.2 พ้นจากหน้าที่ราชการด้วยเหตุใดๆ ส่งคืนบ้านพักภายใน 30 วัน
  - 4.3 เป็นผู้ไม่ปฏิบัติตามระเบียบของทางราชการ ส่งคืนบ้านพักภายใน 30 วัน
  - 4.4 ผู้รับอนุญาตลาศึกษา ฝึกอบรม ดูงาน ที่มีระยะเวลาเกินกว่า 1 ปี ติดกัน ส่งคืนบ้านพักภายใน 30 วัน
  - 4.5 ไม่ได้พักอาศัยในบ้านพักข้าราชการตามที่ได้รับอนุญาต แต่ให้บุคคลในครอบครัว บริวาร หรือบุคคลอื่นเข้าอาศัยแทน

ระเบียบสำนักงานสาธารณสุขจังหวัดสระแก้ว  
ว่าด้วยการเข้าพักอาศัยในบ้านพักข้าราชการของสำนักงานสาธารณสุขจังหวัดสระแก้ว

พ.ศ. 2561

5. ผู้พักอาศัยซึ่งหมดสิทธิ์ในการพักอาศัยในบ้านพักแล้ว แต่ยังไม่ยินยอมออกจากบ้านพัก  
ตามกำหนด ให้ดำเนินการดังนี้

5.1 คณะกรรมการบ้านพักข้าราชการพิจารณาแก้ไขข้อขัดข้องและพิจารณาดำเนินการตาม  
อำนาจหน้าที่

5.2 ดำเนินการสอบสวนทางวินัย สำหรับข้าราชการ หรือบุคลากรของ สสจ.สระแก้ว

5.2 ดำเนินการแจ้งความร้องทุกข์หรือกล่าวโทษเพื่อดำเนินการตามกฎหมาย สำหรับบุคคลใน  
ครอบครัวหรือบริวาร

# ปัญหาที่พบของการเข้าพักอาศัย

1. ผู้เข้าพักออกจากบ้านพัก โดยไม่แจ้ง ภาระงานคณะกรรมการบ้านพัก
2. พบอุปกรณ์ชำรุด หลังจากผู้พักอาศัยคืนบ้านพัก
3. ผู้พักอาศัยนำบุคคลภายนอกเข้าพักอาศัย โดยไม่แจ้ง ภาระงานคณะกรรมการบ้านพัก
4. ขอบ้านพัก/ห้องพัก แล้ว ไม่เข้าพักอาศัย ภายใน 15 วัน ตามระเบียบ
5. ความสะอาดบริเวณบ้านพัก และ เฟลต





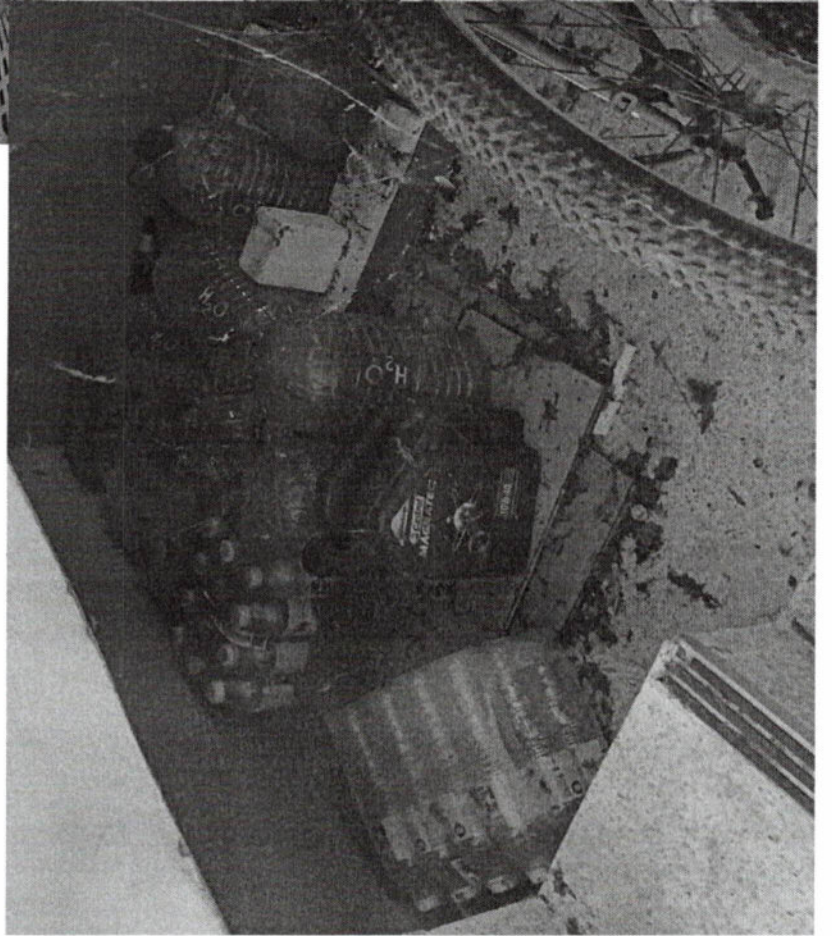

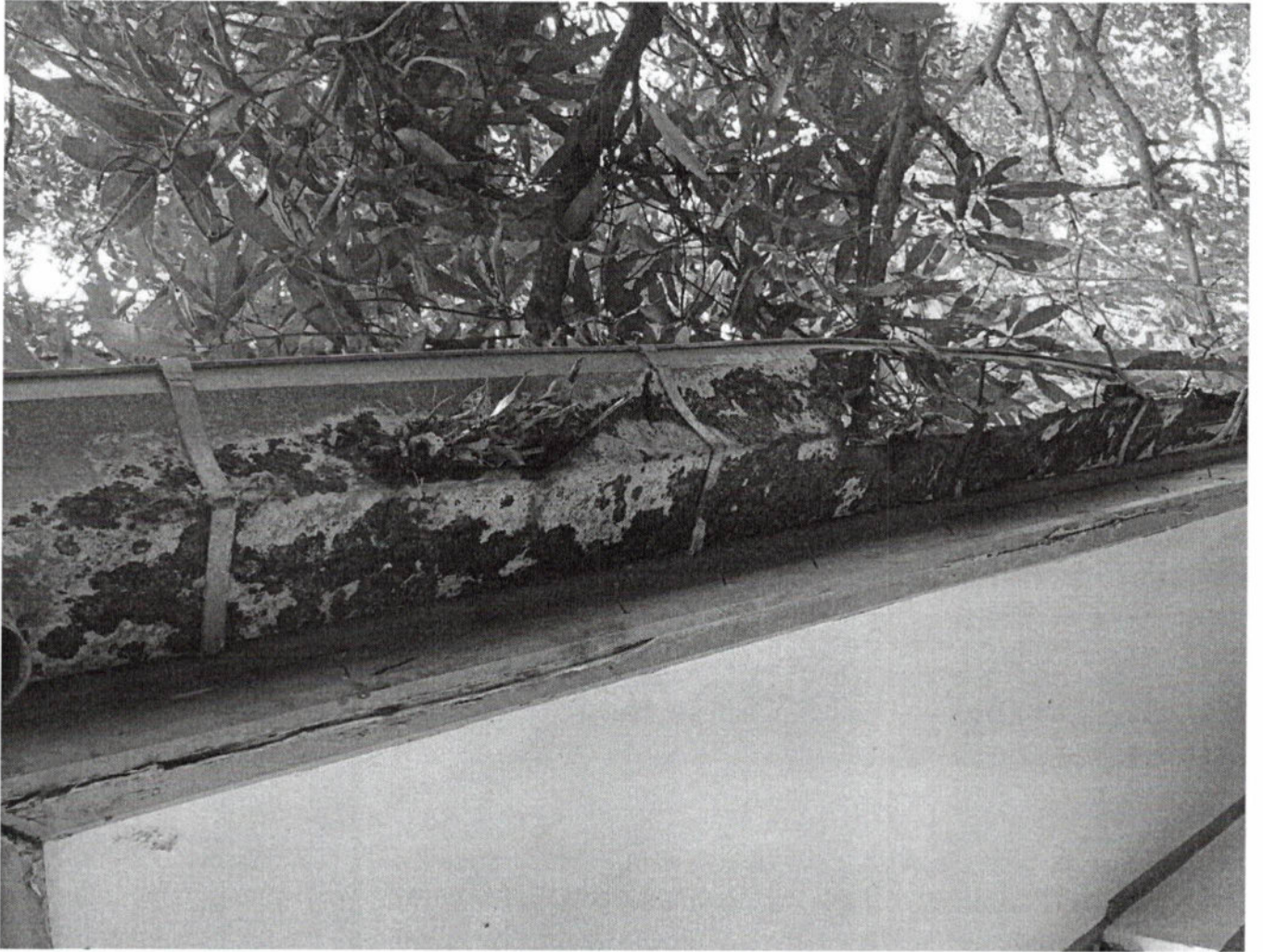



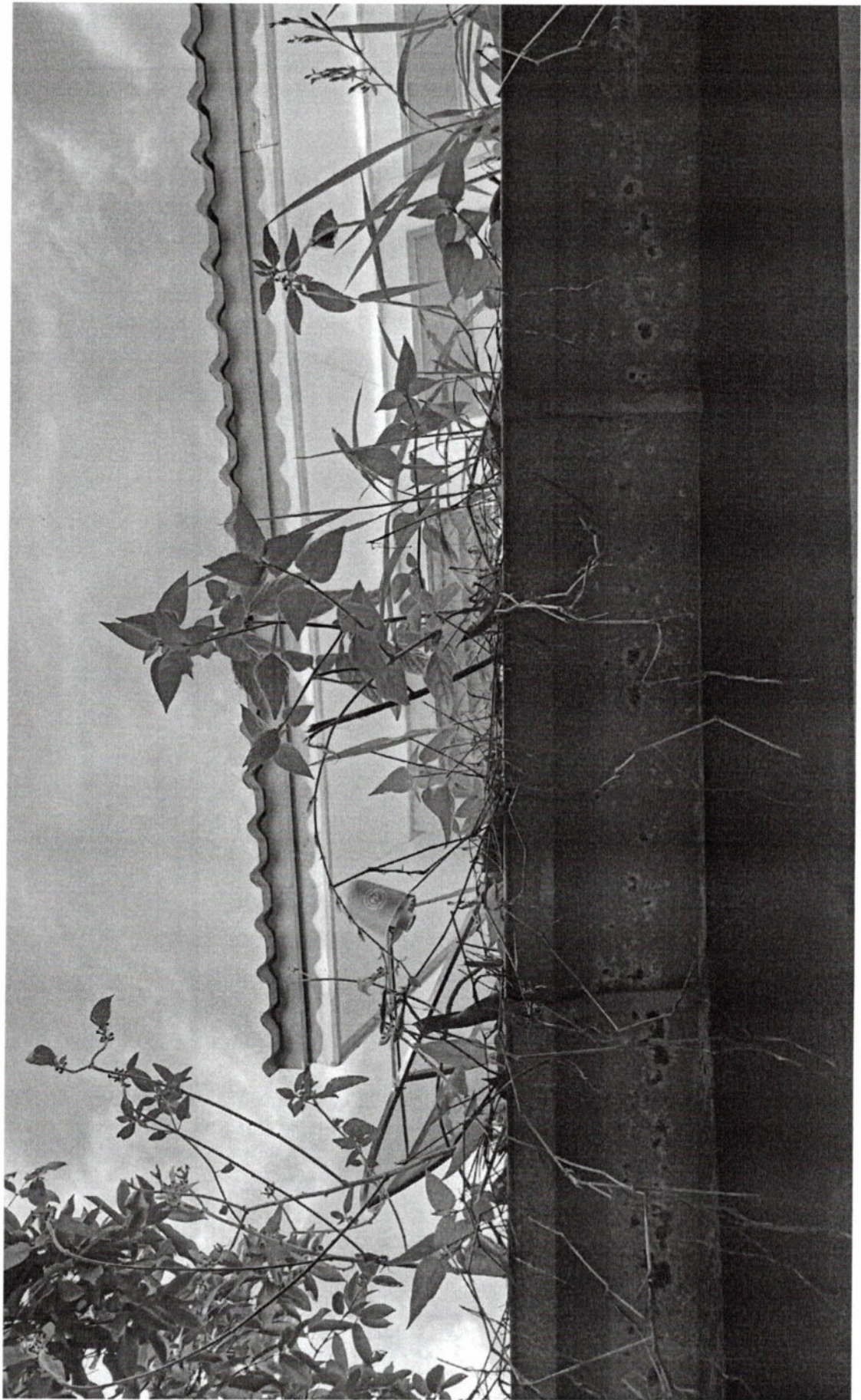

แนวทางการยืม-คืน เครื่องใช้ครัวเรือนของสำนักงานสาธารณสุขจังหวัดสระแก้ว

\*\*\*\*\*

1. แจ้งการยืมล่วงหน้า 1 วัน เพื่อจัดเตรียมสิ่งของที่ยืม/พร้อมทั้งตรวจเช็คความสะอาดตามรายการก่อนใช้งาน
2. ลงรายการยืมเครื่องครัว พร้อมลงลายมือชื่อ
3. รับสิ่งของที่ยืมก่อนใช้งานภายใน 1 วัน หรือ 1 ชั่วโมง ก่อนใช้งาน
4. หลังใช้งานเสร็จ ทำความสะอาดให้เรียบร้อย และให้ดำเนินการส่งคืนภายในวันถัดไป
5. หากมีสิ่งของเครื่องใช้ครัวเรือนชำรุด หรือสูญหาย จะต้องชดใช้ความเสียหายตามมูลค่าทรัพย์สินหรือซื้อสิ่งของเครื่องใช้ทดแทน

\*\*\*\*\*

บัญชีรายการเครื่องครัวเครื่องใช้ภายในหน่วยงาน

ตรวจสอบ ณ วันที่ 28 มิถุนายน 2564

ผู้รับผิดชอบ งานธุรการ กลุ่มงานบริหารทั่วไป สำนักงานสาธารณสุขจังหวัดสระแก้ว

ลำดับ	รายการ	หน่วยนับ	จำนวน	จำหน่าย คงเหลือ	หมายเหตุ
1	จานกระเบื้องขอบลายทรงตั้ง ขนาด 10 นิ้ว	ใบ	10		} ปลายเบญจรงค์
2	จานกระเบื้องขอบลายทรงตั้ง ขนาด 8 นิ้ว	ใบ	5		
3	จานกระเบื้องขอบลายทรงลึก ขนาด 9 นิ้ว	ใบ	20		
4	ชามกระเบื้องขอบลาย ขนาด 7 นิ้ว	ใบ	5		
5	ชามกระเบื้องขอบลาย ขนาด 5.5 นิ้ว	ใบ	3		
6	ถ้วยกระเบื้องขอบลาย ขนาด 4 นิ้ว (ถ้วยแบ่ง)	ใบ	20		
7	ถ้วยกระเบื้องขอบลาย ขนาด 4 นิ้ว (ถ้วยน้ำจิ้ม)	ใบ	8		
8	เข็อกกระเบื้องใส่น้ำขอบลายพร้อมฝาปิด	ใบ	2		
9	ถ้วยกาแฟขอบลายพร้อมจานรอง	ชุด	10		
10	โถกระเบื้องใส่น้ำขอบลายพร้อมฝาปิด	ชุด	2		
11	ช้อนกระเบื้องขอบลาย	อัน	20		
12	โถใส่น้ำเซรามิก	ใบ	2		
13	จานเซรามิกขอบลาย ขนาด 9 นิ้ว	ใบ	7		
14	จานเซรามิกขอบลาย ขนาด 8 นิ้ว	ใบ	7		
15	จานเซรามิกขอบลาย ขนาด 9 นิ้ว	ใบ	3		
16	จานเซรามิกขอบลาย ขนาด 8 นิ้ว	ใบ	6		
17	ถ้วยแบ่งพลาสติก	ใบ	100		
18	ขันน้ำลายไทยขนาดใหญ่	ใบ	1		
19	พานเงินขนาดใหญ่	ใบ	1		
20	ขันตักบาตรพร้อมพานรองและทัพพี	ชุด	1		
21	ช้อนคนกาแฟ	คัน	30		
22	ช้อนส้อมเล็ก	คัน	5		
23	ช้อนส้อมสแตนเลส	คู่	15		
24	ช้อนสั้น	อัน	20		
25	แก้วก้าน	ใบ	50		

ลำดับ	รายการ	หน่วยนับ	จำนวน	จำหน่าย คงเหลือ	หมายเหตุ
26	แก้วน้ำ (มีตราสำนักงาน)	ใบ	150		
27	แก้วพลาสติก	ใบ	20		
28	คู่มือร่น้ำสแตนเลสขนาดกลาง	ใบ	2		
29	เยื่อร่น้ำสแตนเลส	ใบ	2		
30	ถาดเสิร์ตน้ำสีน้ำตาล	ใบ	2		
31	จานรองแก้วน้ำ	ใบ	30		
32	พานรัฐธรรมนูญ	ใบ	5		
33	ถังกระดิกน้ำแบบล้อลาก	ใบ	1		
34	กระดิกน้ำทรงกลม	ใบ	1		
35	แก้วกาแฟเซรามิค	ใบ	30		
36	ถาดรองแก้วกาแฟเซรามิค	ใบ	100		

เจ้าหน้าที่ผู้รับผิดชอบ

- 1.จ.ส.อ.นริศ ล้วนไพรินทร์
- 2.นางเพียงใจ เกษณอม
- 3.นางสาวสุรียรัตน์ รอดสีปุก

ตรวจถูกต้อง

จ.ส.อ.

(นริศ ล้วนไพรินทร์)

ณ.ย.64

# ข้อมูลการใช้ไฟฟ้า สสจ.สระแก้ว ประจำปีงบประมาณ 2563-2564

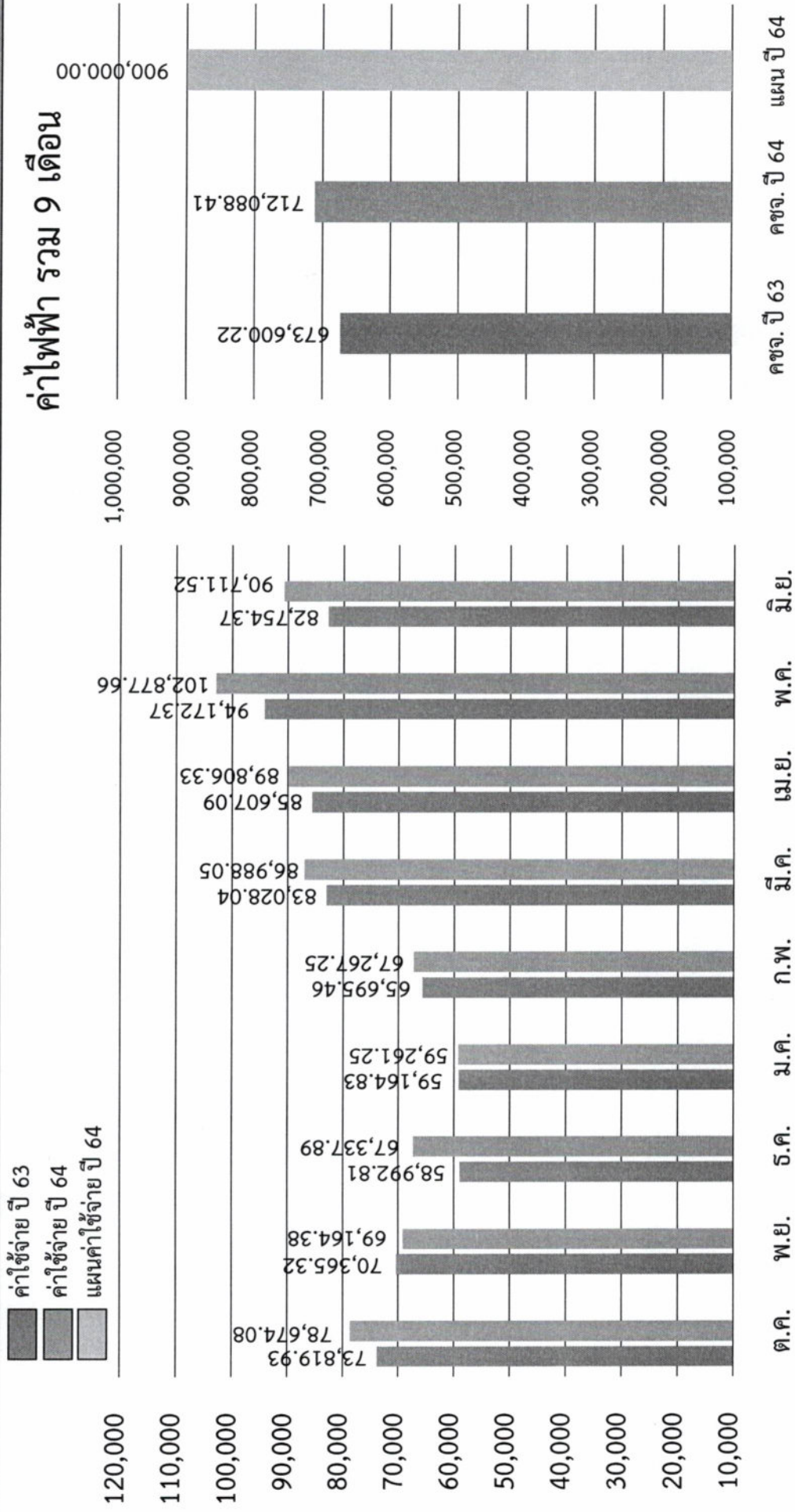

# ข้อมูลการใช้น้ำมันเชื้อเพลิง สสจ.สระแก้ว ประจำปีงบประมาณ 2563-2564

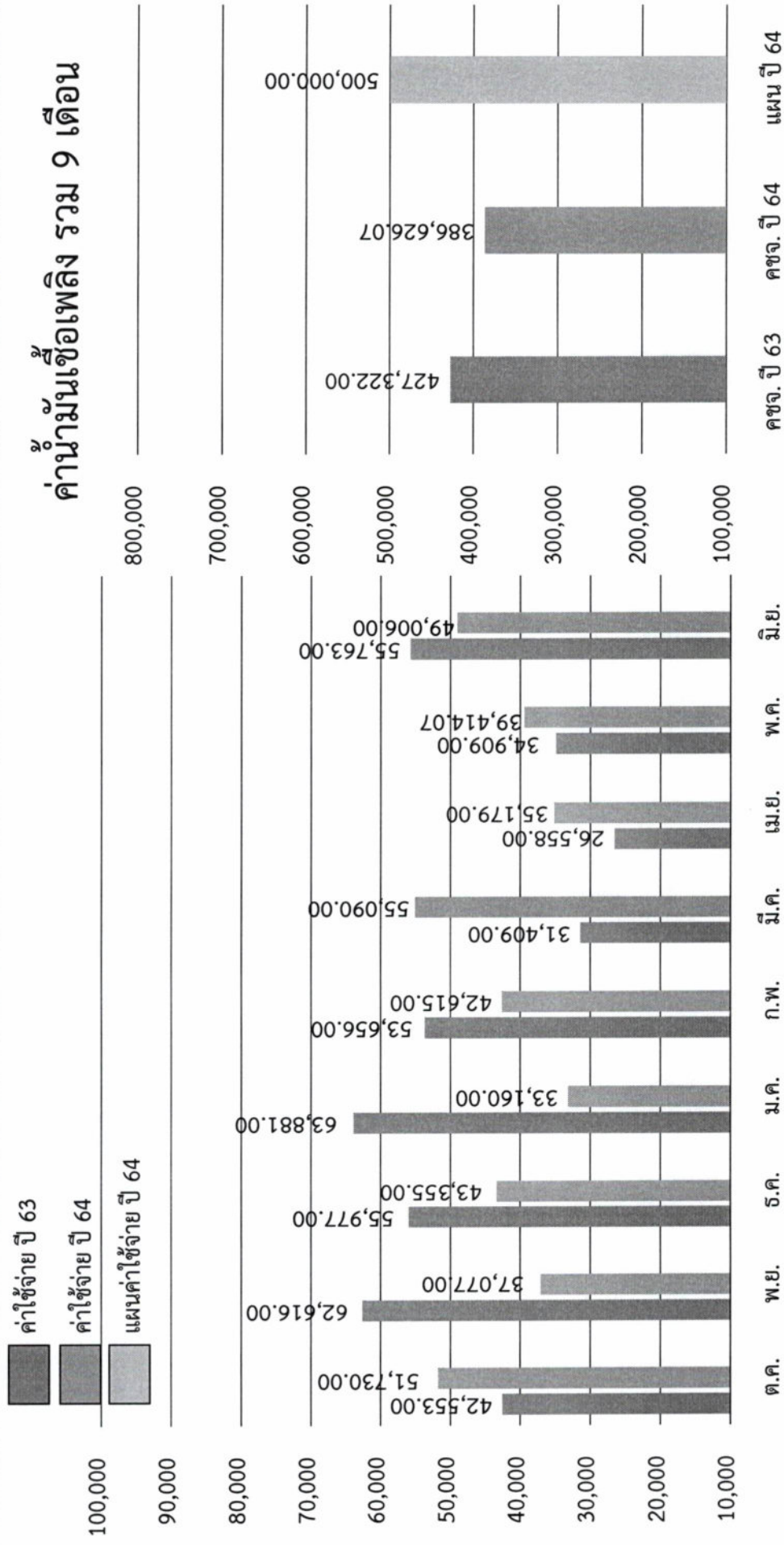

# ข้อมูลการใช้หมึกพิมพ์ สสจ.สระแก้ว ประจำปีงบประมาณ 2563-2564

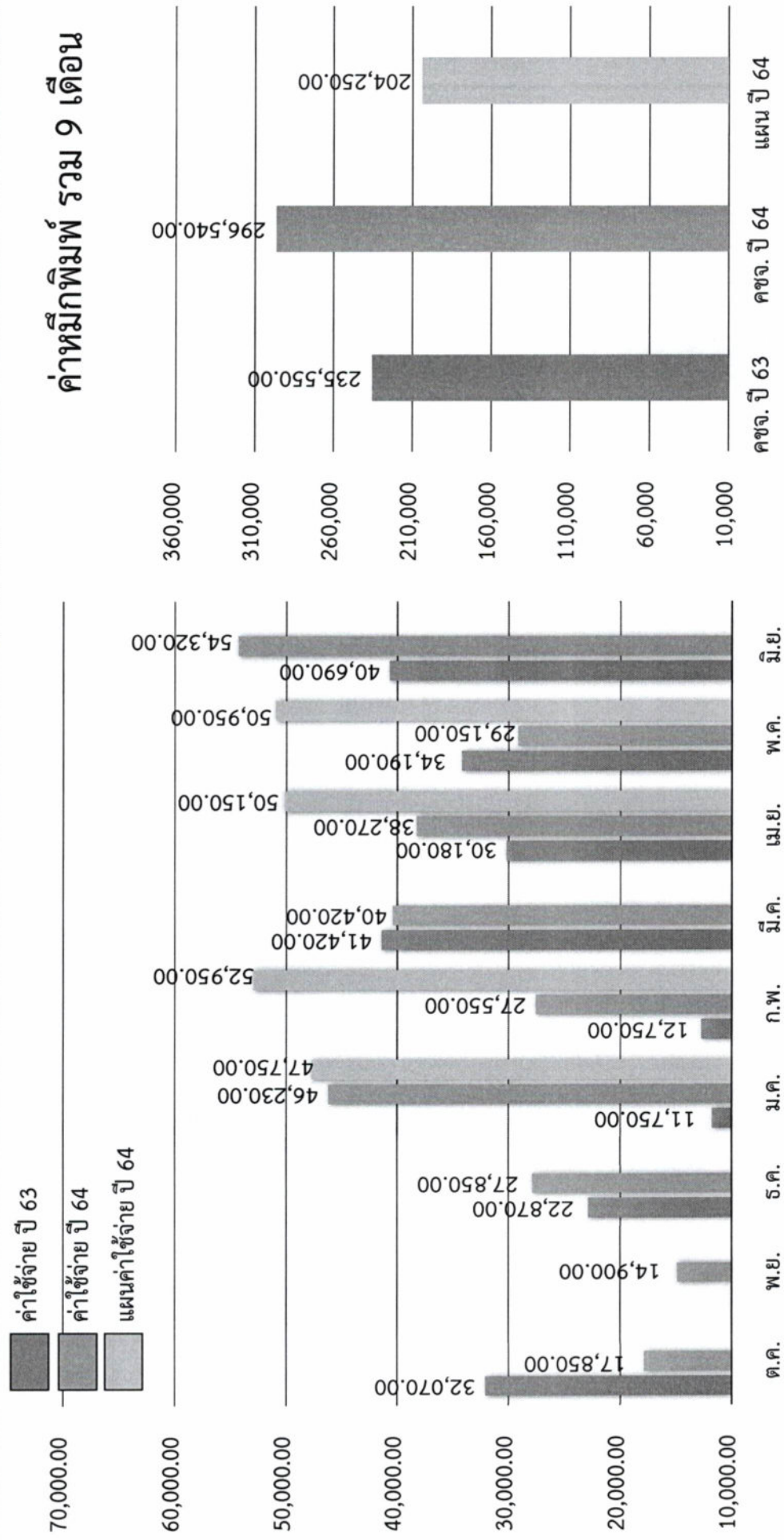

# ข้อมูลการใช้กระดาษ สจจ.สระแก้ว ประจำปีงบประมาณ 2563-2564

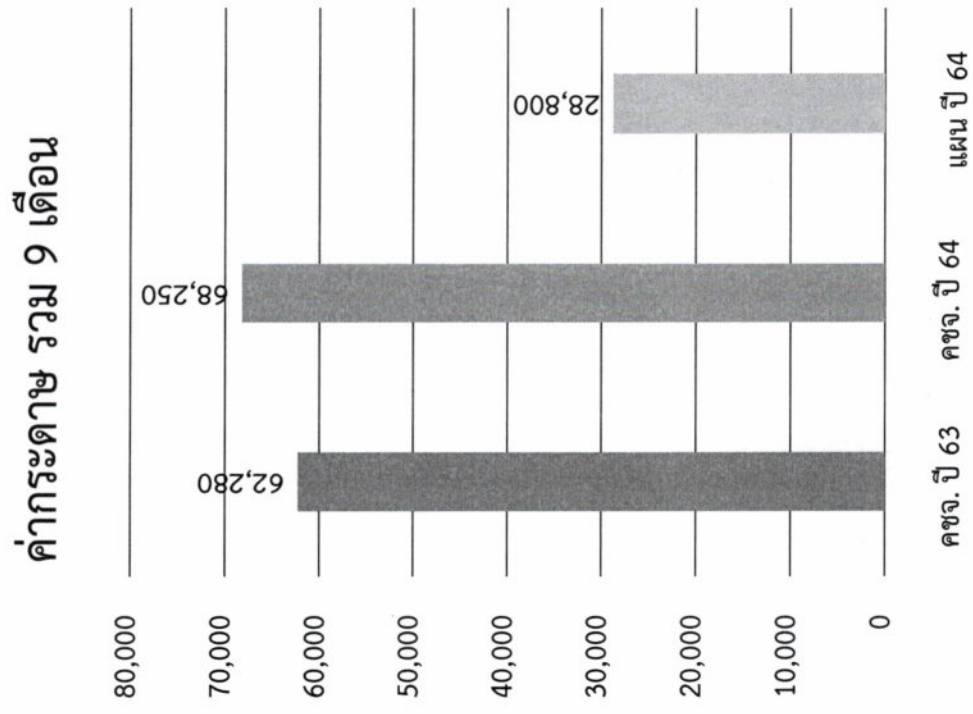
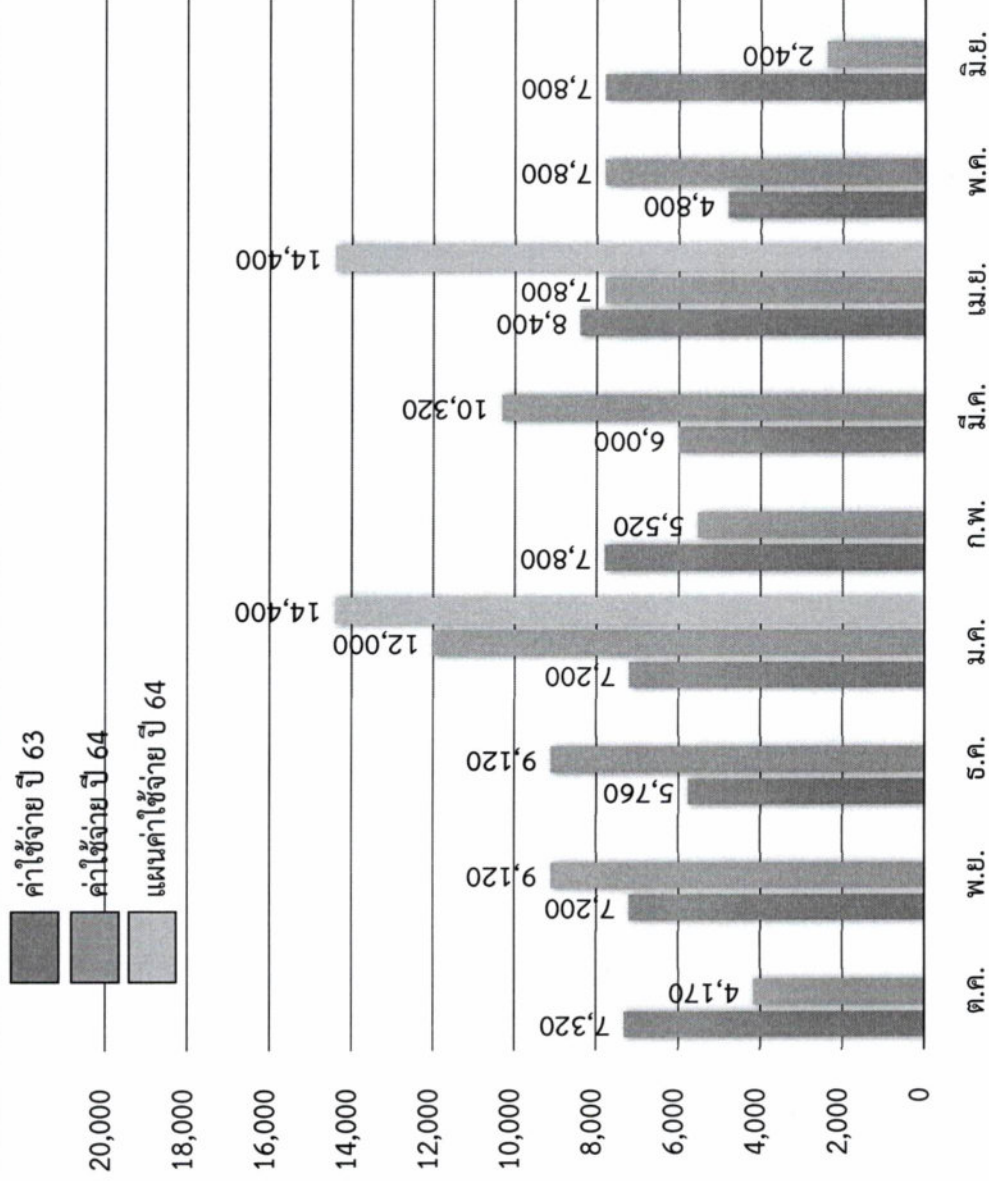



211943



สรุปเงินงบประมาณ ปีงบประมาณ พ.ศ. 2564

ลำดับ	กลุ่มงาน	รหัส	โครงการ	รหัสงม.	งบประมาณ หลังคืนเงิน	เบิกจ่าย (2)	เอกสารรออนุมัติ (3)		รวมเบิกจ่าย (4)=(2) + (3.2)	เบิกจ่าย ร้อยละ	คงเหลือ (5) = (1) - (4)	คงเหลือ ร้อยละ
							รอนุมัติ (3.1)	PO (3.2)				
1	บริหาร	02/01	โครงการพัฒนาระบบบริหารจัดการที่ดีเพื่อสนับสนุนการจัดการระบบสุขภาพจังหวัดสระแก้ว	P2936	79,742.00	79,742.00			79,742.00	100.00	-	-
2	พศ.	02/01	โครงการเพิ่มประสิทธิภาพการบริหารจัดการเชิงยุทธศาสตร์แบบบูรณาการ จังหวัดสระแก้ว	P2936	189,702.00	189,702.00			189,702.00	100.00	-	-
	พศ.	01/01	โครงการพัฒนามาตรฐาน คปสอ.ดีดิว	P2936	6,000.00	6,000.00			6,000.00	100.00	-	-
			<b>ภาพรวมกลุ่มงาน</b>		195,702.00	195,702.00	-	-	195,702.00	100.00	-	0.00
3	อน.	อน.02/01	โครงการบริหารจัดการด้านอนามัยสิ่งแวดล้อมและอาชีวอนามัย	P2958	62,484.00	62,484.00			62,484.00	100.00	-	-
		อน.02/02	โครงการบริหารจัดการขยะและสิ่งปฏิกูลแบบบูรณาการ	P2964	102,116.00	-			-	-	102,116.00	100.00
			<b>ภาพรวมกลุ่มงาน</b>		363,585.00	62,484.00	-	-	62,484.00	17.19	301,101.00	82.81
4	ทรัพย์สิน	01/01	โครงการพัฒนาศักยภาพบุคลากรสาธารณสุขจังหวัดสระแก้ว	P2936	140,400.00	31,080.00			31,080.00	22.14	109,320.00	77.86
		02/01	โครงการบริหารจัดการทรัพยากรบุคคล จังหวัดสระแก้ว	P2936	93,210.00	36,527.00			36,527.00	39.19	56,683.00	60.81
			<b>ภาพรวมกลุ่มงาน</b>		233,610.00	67,607.00			67,607.00	28.94	166,003.00	71.06
5	คุณภาพ	02/01	โครงการส่งเสริมพัฒนาคุณภาพระดับทุติยภูมิ ระบบปฐมภูมิ และการมีส่วนร่วมภาคประชาชนจังหวัดสระแก้ว (697,190) (สนส.431,390, สทอ.13,650)	P2936	101,137.00	101,137.00			101,137.00	100.00	-	-
		01/01	โครงการยกระดับบริการปฐมภูมิ ทุติยภูมิ ตติยภูมิ ให้มีเชื่อมโยงการพัฒนาคุณภาพชีวิต ทุกกลุ่มวัยและกับสุขภาพแบบมีส่วนร่วมจังหวัดสระแก้ว (937,830) (สนส 693,000)	ปฐมภูมิ	200,000.00	66,490.00			66,490.00	33.25	133,510.00	66.76
			จัดสรรให้พื้นที่	ปฐมภูมิ	565,000.00	35,200.00			35,200.00	6.23	529,800.00	93.77
			พขอ. (จัดสรรให้พื้นที่)	P2936	180,000.00	60,930.00			60,930.00	33.85	119,070.00	66.15
			โครงการพัฒนาระบบบริการสาธารณสุขผู้ต้องขังในเรือนจำ	P2939	20,000.00	-			-	-	20,000.00	100.00
			<b>ภาพรวมกลุ่มงาน</b>		1,078,137.00	275,757.00	-	-	275,757.00	25.58	802,380.00	74.42
6	ส่งเสริม	01/01	โครงการส่งเสริมสุขภาพอนามัยแม่และเด็ก จังหวัดสระแก้ว (ก 1-5 24,460) (ก 6-7 7,380)	P2931	10,300.00	5,135.00			5,135.00	49.85	5,165.00	50.15
				P2933	4,500.00	4,500.00			4,500.00	100.00	-	-

ลำดับ	กลุ่มงาน	รหัส	โครงการ	รหัสขงม.	งบประมาณหลังคืนเงิน	เบิกจ่าย (2)	เอกสารเบิก (3)		รวมเบิกจ่าย (4) = (2) + (3.2)	เบิกจ่าย ร้อยละ	คงเหลือ (5) = (1) - (4)	คงเหลือ ร้อยละ
							รอกเบก (3.1)	PO (3.2)				
			โครงการส่งเสริมสุขภาพประชาชนตามกลุ่มวัย จังหวัดสระแก้ว (ก 10.1-10.2 6,400)	P2932	6,400.00	3,600.00			3,600.00	56.25	2,800.00	43.75
			(ก 10.3 36,540) (ก 10.1-10.10 83,515)	P2934	5,950.00	5,950.00			5,950.00	100.00	-	-
				P2935	40,259.48	15,080.00			15,080.00	37.46	25,179.48	62.54
				P2959	37,885.52	-			-	-	37,885.52	100.00
			โครงการ OSCC	P2957	57,500.00	-			-	-	57,500.00	100.00
			<b>ภาพรวมกลุ่มงาน</b>		<b>162,795.00</b>	<b>34,265.00</b>			<b>34,265.00</b>	<b>21.05</b>	<b>128,530.00</b>	<b>78.95</b>
7	ควบคุมโรคไม่ติดต่อ	NCD 02/01	โครงการป้องกันและควบคุมโรคไม่ติดต่อ จังหวัดสระแก้ว	P2934	31,810.00	31,810.00			31,810.00	100.00	-	-
8	ทันตฯ	ทันตฯ 02/01	โครงการสร้างเสริมสุขภาพช่องปากเพื่อคุณภาพชีวิตที่ดีของชาวสระแก้ว	P2932	31,810.00	31,810.00			31,810.00	100.00	-	-
				P2957	2,670.00	750.00			750.00	28.09	1,920.00	71.91
9	ควบคุมโรค	คร. 02/02	โครงการพัฒนาระบบควบคุมโรคติดต่อแบบบูรณาการ (558,123) (P2945=179000) (P2957=120000)	P2957	2,670.00	750.00			750.00	28.09	1,920.00	71.91
			โครงการพัฒนาความร่วมมือไทย-กัมพูชา (จังหวัดสระแก้ว-จังหวัดบันเต็มนมเปญ-จังหวัดพระตะบอง) (กบรล. 225,000., สร.ชายแดน 1,937,101) จัดสรรให้พื้นที่	P2945	1,650.00	-			-	-	1,650.00	-
				P2946	132,000.00	82,500.00			82,500.00	62.50	49,500.00	37.50
10	ตรวจสอบภายใน	ตรวจสอบ 02/01	<b>ภาพรวมกลุ่มงาน</b>	P2946	308,000.00	-			-	-	308,000.00	100.00
					<b>647,980.00</b>	<b>273,830.00</b>			<b>273,830.00</b>	<b>42.26</b>	<b>374,150.00</b>	<b>57.74</b>
			โครงการเสริมสร้างความรู้และการขับเคลื่อนการประเมิน ITA มุ่งสู่หน่วยงานคุณธรรมและความโปร่งใส (1800)	P2965	1,650.00	1,650.00			1,650.00	100.00	-	-
			โครงการเพิ่มประสิทธิภาพระบบตรวจสอบภายใน จังหวัดสระแก้ว (35200)	P2965	13,240.00	13,240.00			13,240.00	100.00	-	-
11	คุ้มครองฯ	คตส 02/01	<b>ภาพรวมกลุ่มงาน</b>		<b>14,890.00</b>	<b>14,890.00</b>			<b>14,890.00</b>	<b>100.00</b>	<b>-</b>	<b>-</b>
			โครงการคุ้มครองผู้บริโภคด้านผลิตภัณฑ์สุขภาพ บริการสุขภาพ และอาหารปลอดภัย จังหวัดสระแก้ว (655,775)	P2958	32,040.00	32,040.00			32,040.00	100.00	-	-
				P2938	12,250.00	5,340.00			5,340.00	43.59	6,910.00	56.41
			<b>ภาพรวมกลุ่มงาน</b>		<b>44,290.00</b>	<b>37,380.00</b>			<b>37,380.00</b>	<b>84.40</b>	<b>6,910.00</b>	<b>15.60</b>
12	ประกัน	ประกัน 02/01	โครงการพัฒนาเศรษฐกิจสุขภาพและระบบประกันสุขภาพของหน่วยบริการ จังหวัดสระแก้ว (125,840)	P2936	24,540.00	23,540.00			23,540.00	95.93	1,000.00	4.07
			โครงการแก้ไขปัญหสุขภาพแรงงานข้ามชาติและการคุ้มครองสุขภาพแบบบูรณาการ	P2917	100,000.00	-			-	-	100,000.00	100.00
			<b>ภาพรวมกลุ่มงาน</b>		<b>124,540.00</b>	<b>23,540.00</b>			<b>23,540.00</b>	<b>18.90</b>	<b>101,000.00</b>	<b>81.10</b>

ลำดับ	กลุ่มงาน	รหัส	โครงการ	รหัสบม.	งบประมาณ หลังคืนเงิน	เบิกจ่าย (2)	เอกสารรอนเบิก (3)		รวมเบิกจ่าย (4) = (2) + (3.2)	เบิกจ่าย ร้อยละ	คงเหลือ (5) = (1) - (4)	คงเหลือ ร้อยละ	
							รอนเบิก (3.1)	PO (3.2)					
13	สุขภาพจิต	สจ.02/01	โครงการส่งเสริมสุขภาพด้วยการเดินออกกำลังกาย แนวใหม่ในกลุ่มเยาวชนชนจังหวัดสระแก้ว ปีงบประมาณ พ.ศ.2564	P2918	137,920.00	137,920.00			137,920.00	100.00			
				P2918	3,253,935.00	1,390,332.29			1,390,332.29	42.73	1,863,602.71	57.27	
		สจ.02/03	โครงการพัฒนาระบบบริการบำบัดรักษาพยาบาล และฟื้นฟูสมรรถภาพผู้ป่วยยาเสพติด	P2918	62,995.00	62,995.00				62,995.00	100.00		
				P2919	194,000.00	136,800.00			136,800.00	70.52	57,200.00	29.48	
		สจ.02/04	โครงการนรตบป้องกันและแก้ไขปัญหายาเสพติด TO BE NUMBER ONE	P2918	208,150.00	208,150.00				208,150.00	100.00		
สจ.02/02	โครงการพัฒนาการดำเนินงานสุขภาพจิต												
14	แผนไทย	01/01	ภาพรวมกลุ่มงาน โครงการยกระดับบริการการแพทย์แผนไทยและ การแพทย์ทางเลือก จังหวัดสระแก้ว	P2934	3,857,000.00	1,936,197.29			1,936,197.29	50.20	1,920,802.71	49.80	
					46,620.00	37,270.00			37,270.00	79.94	9,350.00	20.06	
15	บริหาร	รวม เบิก คงเหลือ	ภาพรวมกลุ่มงาน รวมยอดทำแผนงานโครงการ การบริหารจัดการ สสจ. จ. กทม.		46,620.00	37,270.00			37,270.00	79.94	9,350.00	20.06	
					6,883,371.00	3,071,224.29			3,071,224.29	44.62	3,812,146.71	55.38	
				P2918	100,000.00	99,378.11			99,378.11	99.38	621.89	0.62	
				P2931	290,840.00	259,502.90			259,502.90	89.23	31,337.10	10.77	
				P2932	223,680.00	189,677.93			189,677.93	84.80	34,002.07	15.20	
				P2933	210,220.00	180,441.06			180,441.06	85.83	29,778.94	14.17	
				P2934	224,886.00	223,967.23			223,967.23	99.59	918.77	0.41	
				P2935	174,740.52	174,740.52			174,740.52	100.00	-	-	
				P2936	214,779.00	-			-	-	214,779.00	100.00	
				P2944	74,900.00	-			-	-	74,900.00	100.00	
				P2945	218,350.00	6,387.90			6,387.90	2.93	211,962.10	97.07	
				P2958	48,360.00	48,360.00			48,360.00	100.00	-	-	
				P2959	200,000.00	199,988.63			199,988.63	99.99	11.37	0.01	
P2952	1,057,438.00	937,261.00			937,261.00	88.64	120,177.00	11.36					
P2957	64,257.00	64,257.00			64,257.00	100.00	-	-					
P2934	260,562.48	25,960.00			25,960.00	57.74	19,000.00	42.26					
P2958	239,308.00	94,151.00			94,151.00	100.00	-	-					
P2959	21,274.48	54,940.00			54,940.00	96.02	2,274.48	3.98					
16	บริหาร	สสจ.	จัดสรรให้ สสจ. รบป1+2	P2936	1,300,000.00	1,229,858.45			1,229,858.45	94.60	70,141.55	5.40	
				P2957	10,000.00	-			-	-	10,000.00	100.00	
18			รายจ่ายขั้นต้น	P2920	1,220,264.00	831,166.00			831,166.00	68.11	389,098.00	31.89	
				P2943	84,000.00	83,500.00			83,500.00	99.40	500.00	0.60	
19			คำขอแผนขั้นสูตรศึกษา	P2920	13,949,813.00	10,199,822.00			10,199,822.00	73.12	3,749,991.00	26.88	
				P2920	17,085,336.00	13,785,579.00			13,785,579.00	80.69	3,299,757.00	19.31	

ลำดับ	กลุ่มงาน	รหัส	โครงการ	รหัสงบม.	งบประมาณหลังสิ้นเงิน	เบิกจ่าย (2)	เอกสารเบิก (3)		รวมเบิกจ่าย (4) = (2) + (3.2)	เบิกจ่าย ร้อยละ	คงเหลือ (5) = (1) - (4)	คงเหลือ ร้อยละ
							รอนเบิก (3.1)	PO (3.2)				
			รวมเงินคืนคงเหลือ									
			315,181.00									
				P2931	42,160.00						42,160.00	100.00
				P2932	9,150.00						9,150.00	100.00
				P2933	2,880.00						2,880.00	100.00
				P2934	13,874.00						13,874.00	100.00
				P2936	202,690.00						202,690.00	100.00
				P2938	41,050.00						41,050.00	100.00
				P2957	9,397.00						9,397.00	100.00
			1. รวมงบดำเนินงาน สป		44,126,226.00	31,760,163.02			31,760,163.02	71.98	12,366,062.98	28.02
			2. งบลงทุน ปี 64		66,803,200.00	16,102,712.00	50,700,488.00		66,803,200.00	100.00	-	-
			3. งบผูกพัน ปี 64		19,637,900.00	19,637,900.00			19,637,900.00	100.00		
			รวม (1+2)		130,567,326.00	67,500,775.02	50,700,488.00		118,201,263.02	90.53	12,366,062.98	9.47
	NCD	NCD 02/03	โครงการตรวจคัดกรองโรคเมเร็ง จังหวัดสระแก้ว (587,980) (ภาคอุทกกรมมี 25,000, cascap 262980)	งบบุคลากร	300,000.00						300,000.00	100.00
	อน.	อน. 02/02	โครงการบริหารจัดการขยะและสิ่งปฏิกูลแบบบูรณาการ	งบบุคลากร	104,500.00						104,500.00	100.00
	ควบคุมโรค	ควบคุมโรค	โครงการลดหย่อนภาษีเงินได้	งบบุคลากร	902,040.00						902,040.00	100.00
	รพ.วัฒนานคร		ค่าบริการจัดการ สสจ.	งบบุคลากร	153,460.00	42,680.00		42,680.00	42,680.00	27.81	110,780.00	72.19
			โครงการสร้างความรอบรู้ด้านสุขภาพในการป้องกันโรคติดเชื้อไวรัส โควิด 2019 โรคพยาธิใบไม้ตับและมะเร็งท่อน้ำดี อำเภอวัฒนานคร	งบบุคลากร	200,000.00	127,200.00		127,200.00	127,200.00	63.60	72,800.00	36.40
		คร. 02/03	โครงการควบคุมโรคหนองน้ำในบึงจันทน์และแยกขนบพื้นที่ทำการนิคมฯ และพื้นที่ในแผนกที่พัฒนาตามพระราชดำริ (104,500)	งบบุคลากร	78,000.00						78,000.00	100.00
			3. งบเงินลงทุน		1,738,000.00	169,880.00			169,880.00	9.77	1,568,120.00	90.23
	คุณภาพ	คุณภาพ 02/01	โครงการส่งเสริมพัฒนาคุณภาพระดับวิทยุภูมิ ระบบปฐมภูมิ และการมีส่วนร่วมภาคประชาชนจังหวัดสระแก้ว (697,190) (สบส.431,390, สพค.13,650)	สบส.	48,300.00	48,300.00			48,300.00	100.00		
	สบส.	สบส.	โครงการคุ้มครองผู้บริโภคด้านผลิตภัณฑ์สุขภาพ บริการสุขภาพ และอาหารปลอดภัย จังหวัดสระแก้ว (655,775)	สบส.	5,500.00	2,000.00			2,000.00	36.36	3,500.00	63.64
	รพ.วัฒนานคร	รพ.วัฒนานคร	โครงการอบรมหลักสูตรรณรงค์เพื่อสุขภาพ 150 ชั่วโมง และ 60 ชั่วโมง	สบส.	4,000.00	1,200.00			1,200.00	30.00	2,800.00	70.00
			จัดสรรให้ สสจ. รอบ3	อย.	255,000.00	183,960.00			183,960.00	72.14	71,040.00	27.86
				กรมแผนไทย	975,500.00	816,500.00			816,500.00	83.70	159,000.00	16.30
				เบิกแทน กรม. คร.	576,000.00						576,000.00	100.00

ลำดับ	กลุ่มงาน	รหัส	โครงการ	รหัสงบประมาณ	วัตถุประสงค์	งบประมาณ หลังคืนเงิน	เบิกจ่าย (2)	เอกสารเบิก (3)		รวมเบิกจ่าย (4) = (2) + (3.2)	เบิกจ่าย ร้อยละ	คงเหลือ (5) = (1) - (4)	คงเหลือ ร้อยละ
								รอกเบิก (3.1)	PO (3.2)				
			รพ.วัดนาคนคร		เบิกแทน กรม คร.	133,000.00	-			-	-	133,000.00	100.00
		พศ.02/02	สนับสนุนการปฏิบัติงานในสถานการณ์โควิด-19 จังหวัดสระแก้ว		เบิกแทน กรม คร.	291,000.00	-			-	-	291,000.00	100.00
			4. เบิกแทนกัน (กรม กอง)		งบกลาง	2,288,300.00	1,051,960.00			1,051,960.00	45.97	236,340.00	10.53
			ค่าใช้จ่ายในการบรรเทา ภัยไข้เจ็บ และเยียวยา ผู้ ได้รับผลกระทบจากการระบาดของโรคติดเชื้อไวรัสโคโรนา 2019		งบกลาง	7,542,000.00	7,541,999.72			7,541,999.72	100.00	0.28	0.00
			5. งบกลาง			7,542,000.00	7,541,999.72			7,541,999.72	100.00	0.28	0.00
			6. งบลงทุนเงินกู้โควิด			26,708,500.00	3,536,800.00			3,536,800.00	13.24	23,171,700.00	86.76
			รวมทั้งสิ้น			168,844,126.00	79,801,414.74	50,700,488.00		130,501,902.74	77.29	37,342,223.26	22.12

**SAP R/3 ข้อมูลหลักผู้ขาย**

ชื่อผู้ใช้ : 210020011310  
 แบบฟอร์ม : ผข01 - ข้อมูลหลักผู้ขาย  
 SAP R/3 Log No. : 2018 - 100000015073744  
 วันที่บันทึกรายการ : 10.09.2018 - 14:17:45

รหัสผู้ขาย : 9000583324 รหัสประจำตัวผู้เสียภาษี : 1229900297896  
 ชื่อผู้ขาย (ไทย) : ร้านวังสมบูรณ์ปายอิงเจ็ดโดยนางสาวศิริวรรณ นฤหิต  
 ชื่อผู้ขาย (Eng) : Ranwangsomboonpaiinkjet  
 ประเภทกลุ่มผู้ขาย : 2000 - กลุ่มผู้ขายทั่วไป(บุคคลธรรมดา) คำค้นหา : 1229900297

ส่วนราชการ : 2102 - สนง.ปลัดกระทรวงสาธารณสุข หน่วยเบิกจ่าย : 2100200113 - สำนักงานสาธารณสุขจังหวัด

ที่อยู่ผู้ขาย : 445 ม.17  
 : วังสมบูรณ์ วังสมบูรณ์  
 : สระแก้ว 27250  
 หมายเลขโทรศัพท์ : หมายเลขต่อ :  
 หมายเลขแฟกซ์ : หมายเลขต่อ :

ลำดับที่	Bank Type	รหัสธนาคาร	หมายเลขบัญชี	ชื่อเจ้าของบัญชี	ชื่อธนาคาร	สถานะของบัญชี
1.	0001	0300857	020177912415	Ranwangsomboonpaiinkjet	ธนาคารออมสิน	วังสมบูรณ์ / วังสมบูรณ์
2.	0002	0340754	012782772020	Miss Siriwan Buntad	ธนาคารเพื่อการเกษตรและสหกรณ์การเกษตร	วังสมบูรณ์ / วังสมบูรณ์



บัญชีรายละเอียดข้าราชการขอย้ายเพื่อตัดโอนตำแหน่งและอัตราเงินเดือนให้ตรงกับสถานที่ปฏิบัติงานจริง จำนวน 10 ราย

ลำดับ	ชื่อ-สกุล	ตำแหน่ง/ส่วนราชการ ตาม จ.18	ขอย้ายไปที่ตำแหน่ง/ส่วนราชการ	เหตุผลในการขอย้าย	ข้อมูลประกอบการพิจารณา (บ.บ.น. 30 ก.ค.2564)		กรอบ อด.(ปลายทาง)				ผลการพิจารณา		หมายเหตุ/ เดือนใจ
					อายุตัว (ปี-เดือน-วัน)	อายุราชการ (ปี-เดือน-วัน)	ชั้น ขบ ยช/ ยช/ โยน (ครึ่ง)	ระดับ	ขั้น	ขั้น	จาก/รับ	ผลการพิจารณา	
					อายุตัว	อายุราชการ	ชั้น ขบ ยช/ ยช/ โยน (ครึ่ง)	ระดับ	ขั้น	ขั้น	จาก/รับ	ผลการพิจารณา	
1	น.ส.วารกรณ์ ตะบุตร	นักวิชาการสาธารณสุข ตำแหน่งเลขที่ 235211 งานส่งเสริมสุขภาพและฟื้นฟู กลุ่มงานเวชกรรมสังคม โรงพยาบาลสมเด็จพระยุพราชสระแก้ว สำนักระบาดวิทยาระดับจังหวัดสระแก้ว (ปฏิบัติงานจริง กลุ่มงานประกันสุขภาพ สำนักงานสาธารณสุขจังหวัดสระแก้ว)	นักวิชาการสาธารณสุข ประเภทวิชาการ ระดับปฏิบัติการ กลุ่มงานประกันสุขภาพ สำนักงานสาธารณสุขจังหวัดสระแก้ว	เพื่อตัดโอนตำแหน่ง และอัตราเงินเดือนให้ตรงกับ สถานที่ปฏิบัติงานจริง	36 ปี 8 เดือน 18 วัน	1 ปี 1 เดือน 1 วัน	-	5	4	3	ขาด 1 รับย้ายได้	ผลการพิจารณา	หมายเหตุ/ เดือนใจ
2	น.ส.จำเริญ คำอัคร	นักวิชาการสาธารณสุข ตำแหน่งเลขที่ 235156 งานส่งเสริมสุขภาพและฟื้นฟู กลุ่มงานเวชกรรมสังคม โรงพยาบาลลือชัยประเทศ สำนักระบาดวิทยาระดับจังหวัดสระแก้ว (ปฏิบัติงานจริง กลุ่มงานพัฒนาคุณภาพและรูปแบบบริการ สำนักงานสาธารณสุขจังหวัดสระแก้ว)	นักวิชาการสาธารณสุข ประเภทวิชาการ ระดับปฏิบัติการ กลุ่มงานพัฒนาคุณภาพและรูปแบบบริการ สำนักงานสาธารณสุขจังหวัดสระแก้ว	เพื่อตัดโอนตำแหน่ง และอัตราเงินเดือนให้ตรงกับ สถานที่ปฏิบัติงานจริง	35 ปี 0 เดือน 8 วัน	1 ปี 1 เดือน 1 วัน	-	9	7	3	ขาด 2 รับย้ายได้	ผลการพิจารณา	หมายเหตุ/ เดือนใจ

บัญชีรายละเอียดข้าราชการขอย้ายเพื่อตัดโอนตำแหน่งและอัตราเงินเดือนให้ตรงกับสถานที่ปฏิบัติงานจริง จำนวน 10 ราย

ลำดับ	ชื่อ-สกุล	ตำแหน่ง/ส่วนราชการ ตาม จ.18	ขอย้ายไปตำแหน่ง/ส่วนราชการ	เหตุผลในการขอย้าย	ข้อมูลประกอบการพิจารณา (นับ ณ 30 ก.ค.2564)		กรอบ อด.(ปลายทาง)		ผลการพิจารณา	
					อายุราชการ	อายุตัว	ชั้น ยศ	ชั้น ยศ	คณะกรรมการจังหวัด	หมายเหตุ
ที่					อายุราชการ (ปี-เดือน-วัน)	อายุตัว (ปี-เดือน-วัน)	ชั้น ยศ	ชั้น ยศ	เห็นชอบ	ไม่เห็นชอบ
3	นายสรณพ ลาดนอก	นักวิชาการสาธารณสุข ระดับปฏิบัติการ ตำแหน่งเลขที่ 235181 กลุ่มงานบริการด้านปฐมภูมิและองค์รวม โรงพยาบาลวัฒนานคร สำนักงานสาธารณสุขจังหวัดสระแก้ว	นักวิชาการสาธารณสุข ประเภทวิชาการ ระดับปฏิบัติการ กลุ่มงานควบคุมโรคติดต่อ สำนักงานสาธารณสุขจังหวัดสระแก้ว	เพื่อตัดโอนตำแหน่ง และอัตราเงินเดือนให้ตรงกับ สถานที่ปฏิบัติงานจริง	1 ปี 1 เดือน 1 วัน	37 ปี 9 เดือน 13 วัน	ชั้น ยศ	ชั้น ยศ		
4	น.ส.กฤษณี ประยงค์เพชร	นักวิชาการสาธารณสุข ประเภทวิชาการ ระดับปฏิบัติการ ตำแหน่งเลขที่ 235166 กลุ่มงานบริการด้านปฐมภูมิและองค์รวม โรงพยาบาลวังน้ำเย็น สำนักงานสาธารณสุขจังหวัดสระแก้ว	นักวิชาการสาธารณสุข ประเภทวิชาการ ระดับปฏิบัติการ กลุ่มงานควบคุมโรคติดต่อ สำนักงานสาธารณสุขจังหวัดสระแก้ว	เพื่อตัดโอนตำแหน่ง และอัตราเงินเดือนให้ตรงกับ สถานที่ปฏิบัติงานจริง	1 ปี 1 เดือน 1 วัน	27 ปี 10 เดือน 20 วัน	ชั้น ยศ	ชั้น ยศ		

เอกสารแนบ

บัญชีรายละเอียดข้าราชการขอย้ายเพื่อตัดโอนตำแหน่งและอัตราเงินเดือนให้ตรงกับสถานที่ปฏิบัติงานจริง จำนวน 10 ราย

ลำดับ	ชื่อ-สกุล	ตำแหน่ง/ส่วนราชการ ตาม จ.18	ขอย้ายไปที่ตำแหน่ง/ส่วนราชการ	เหตุผลในการขอย้าย	ข้อมูลประกอบการพิจารณา (นับ ณ 30 ก.ค.2564)		กรอบ อด.(ปลายทาง)		ผลการพิจารณา				
					อายุตัว (ปี-เดือน-วัน)	อายุราชการ (ปี-เดือน-วัน)	ขั้น ยศ/ โอน (ครั้ง)	สถิติ การ ย้าย/ โอน (ครั้ง)	จาก/เดิม ตำแหน่ง 3 สิบงาน และขยายผล สิบงานขึ้น	มี ขัน ใต้ ขัน สูง	จริง	เห็น ขอบ อนุมัติ	ไม่ เห็น ขอบ อนุมัติ
5	น.ส.นภาพร เนตรแสงสี	นักวิชาการสาธารณสุข ระดับปฏิบัติการ ตำแหน่งเลขที่ 235177 กลุ่มงานบริการด้านปฐมภูมิและองค์รวม โรงพยาบาลคลองหาด สำนักงานสาธารณสุขจังหวัดสระแก้ว (ปฏิบัติงานจริง กลุ่มงานส่งเสริมสุขภาพ สำนักงานสาธารณสุขจังหวัดสระแก้ว)	นักวิชาการสาธารณสุข ประเภทวิชาการ ระดับปฏิบัติการ กลุ่มงานส่งเสริมสุขภาพ สำนักงานสาธารณสุขจังหวัดสระแก้ว	เพื่อตัดโอนตำแหน่ง และอัตราเงินเดือนให้ตรงกับ สถานที่ปฏิบัติงานจริง	30 ปี 9 เดือน 19 วัน	1 ปี 1 เดือน 1 วัน	ขั้น ยศ/ โอน (ครั้ง)	สถิติ การ ย้าย/ โอน (ครั้ง)	จาก/เดิม ตำแหน่ง 3 สิบงาน และขยายผล สิบงานขึ้น	มี ขัน ใต้ ขัน สูง	จริง	เห็น ขอบ อนุมัติ	ไม่ เห็น ขอบ อนุมัติ
6	น.ส.ศิริพร ดรรชนี	นักวิชาการสาธารณสุข ประเภทวิชาการ ระดับปฏิบัติการ ตำแหน่งเลขที่ 235160 กลุ่มงานบริการด้านปฐมภูมิและองค์รวม โรงพยาบาลเขาฉกรรจ์ สำนักงานสาธารณสุขจังหวัดสระแก้ว (ปฏิบัติงานจริง กลุ่มงานส่งเสริมสุขภาพ สำนักงานสาธารณสุขจังหวัดสระแก้ว)	นักวิชาการสาธารณสุข ประเภทวิชาการ ระดับปฏิบัติการ กลุ่มงานส่งเสริมสุขภาพ สำนักงานสาธารณสุขจังหวัดสระแก้ว	เพื่อตัดโอนตำแหน่ง และอัตราเงินเดือนให้ตรงกับ สถานที่ปฏิบัติงานจริง	28 ปี 1 เดือน 27 วัน	1 ปี 1 เดือน 1 วัน	ขั้น ยศ/ โอน (ครั้ง)	สถิติ การ ย้าย/ โอน (ครั้ง)	จาก/เดิม ตำแหน่ง 3 สิบงาน และขยายผล สิบงานขึ้น	มี ขัน ใต้ ขัน สูง	จริง	เห็น ขอบ อนุมัติ	ไม่ เห็น ขอบ อนุมัติ

บัญชีรายชื่อข้าราชการขอย้ายเพื่อตัดโอนตำแหน่งและอัตราเงินเดือนให้ตรงกับสถานที่ปฏิบัติงานจริง จำนวน 10 ราย

ลำดับ	ชื่อ-สกุล	ตำแหน่ง/ส่วนราชการ ตาม จ.18	ขอย้ายไปที่ตำแหน่ง/ส่วนราชการ	เหตุผลในการขอย้าย	ข้อมูลประกอบกรพิจารณา (นับ ณ 30 ก.ค.2564)		กรอบ อด.(ปลายทาง)			ผลการพิจารณา		
					อายุตัว (ปี-เดือน-วัน)	อายุราชการ (ปี-เดือน-วัน)	อื่น ชอ ยาน/ โอน (ครั้ง)	สถิติ การ ย้าย/ โอน (ครั้ง)	ชั้น ต่ำ	ชั้น สูง	มี ชั้น สูง จริง	จากกรอบอื่น ค่า ยกรับ 3
7	น.ส.ปิยะมาศ ตามศรี	นักวิชาการสาธารณสุข ระดับปฏิบัติการ ตำแหน่งเลขที่ 235161 กลุ่มงานบริการด้านปฐมภูมิและองค์รวม โรงพยาบาลสองแคว สำนักงานสาธารณสุขจังหวัดสระแก้ว (ปฏิบัติงานจริง งานสุขภาพจิตและยาเสพติด สำนักงานสาธารณสุขจังหวัดสระแก้ว)	นักวิชาการสาธารณสุข ประเภทวิชาการ ระดับปฏิบัติการ กลุ่มงานควบคุมโรคติดต่อ สุขภาพจิตและยาเสพติด สำนักงานสาธารณสุขจังหวัดสระแก้ว	เพื่อตัดโอนตำแหน่ง และอัตราเงินเดือนให้ตรงกับ สถานที่ปฏิบัติงานจริง	-	-	7	4	ขาด 3	ขาด 3		
8	น.ส.ชญากา กันทพงษ์	เจ้าพนักงานสาธารณสุข ประเภทวิชาการ ระดับปฏิบัติงาน ตำแหน่งเลขที่ 238399 กลุ่มงานบริการด้านปฐมภูมิและองค์รวม โรงพยาบาลคลองหาด สำนักงานสาธารณสุขจังหวัดสระแก้ว (ปฏิบัติงานจริง กลุ่มงานการแพทย์แผนไทยและการแพทย์ทางเลือก สำนักงานสาธารณสุขจังหวัดสระแก้ว)	เจ้าพนักงานสาธารณสุข ประเภทวิชาการ ระดับปฏิบัติงาน กลุ่มงานการแพทย์แผนไทยและการแพทย์ทางเลือก สำนักงานสาธารณสุขจังหวัดสระแก้ว	เพื่อตัดโอนตำแหน่ง และอัตราเงินเดือนให้ตรงกับ สถานที่ปฏิบัติงานจริง	-	-	4	1	ขาด 3	ขาด 3		

บัญชีรายละเอียดข้าราชการขอย้ายเพื่อตัดโอนตำแหน่งและอัตราเงินเดือนให้ตรงกับสถานที่ปฏิบัติงานจริง จำนวน 10 ราย

ลำดับ	ชื่อ-สกุล	ตำแหน่ง/ส่วนราชการ ตาม จ.18	ขอย้ายไปที่ตำแหน่ง/ส่วนราชการ	เหตุผลในการขอย้าย	ข้อมูลประกอบการพิจารณา (บ.บ.ณ.30 ก.ค.2564)		กรอบ อด.(ปลายทาง)			ผลการพิจารณา		หมายเหตุ/เดือนใจ
					อายุตัว (ปี-เดือน-วัน)	อายุราชการ (ปี-เดือน-วัน)	ชั้น ต่ำ	ชั้น สูง	มี ชั้น สูง จริง	จาก/รับ จาก/รับ 3	เห็น ชอบ	
9	นายประวิทย์ คำนึ่ง	นักวิชาการสาธารณสุข (ด้านบริการทางวิชาการ) ระดับชำนาญการ เลขที่ตำแหน่ง 33981 กลุ่มงานควบคุมโรคติดต่อ สำนักสาธารณสุขจังหวัดสระแก้ว (ปฏิบัติงานจริง กลุ่มงานอนามัยสิ่งแวดล้อมและอาชีวอนามัย สำนักงานสาธารณสุขจังหวัดสระแก้ว)	นักวิชาการสาธารณสุข (ด้านบริการทางวิชาการ) ประเภทวิชาการ ระดับชำนาญการ กลุ่มงานอนามัยสิ่งแวดล้อมและอาชีวอนามัย สำนักงานสาธารณสุขจังหวัดสระแก้ว	เพื่อตัดโอนตำแหน่ง และอัตราเงินเดือนให้ตรงกับ สถานที่ปฏิบัติงานจริง	50 ปี 5 เดือน 27 วัน	29 ปี 7 เดือน 28 วัน	1	8	5	ขาด 3		
10	น.ส.นารีรัตน์ ประเสริฐศรี	นักวิชาการสาธารณสุข (ด้านบริการทางวิชาการ) ประเภทวิชาการ ระดับชำนาญการ ตำแหน่งเลขที่ 33305 กลุ่มงานประกันสุขภาพ สำนักสาธารณสุขจังหวัดสระแก้ว (ปฏิบัติงานจริง กลุ่มงานอนามัยสิ่งแวดล้อมและอาชีวอนามัย สำนักงานสาธารณสุขจังหวัดสระแก้ว)	นักวิชาการสาธารณสุข (ด้านบริการทางวิชาการ) ประเภทวิชาการ ระดับชำนาญการ กลุ่มงานอนามัยสิ่งแวดล้อมและอาชีวอนามัย สำนักงานสาธารณสุขจังหวัดสระแก้ว	เพื่อตัดโอนตำแหน่ง และอัตราเงินเดือนให้ตรงกับ สถานที่ปฏิบัติงานจริง	48 ปี 6 เดือน 19 วัน	28 ปี 1 เดือน 29 วัน				รับย้ายได้		

**อัตราค่าใช้จ่ายการดำเนินงานตามแผนงานโครงการ ประจำปีงบประมาณ พ.ศ.๒๕๖๔**  
**สำนักงานสาธารณสุขจังหวัดสระแก้ว**

รายการ	หน่วยนับ	อัตราค่าใช้จ่าย (บาท)	
<b>๑. การประชุมเชิงปฏิบัติการ/อบรม/การสัมมนาศึกษาดูงาน</b>			
๑.๑ ค่าอาหาร		สถานที่ราชการ	สถานที่เอกชน
- อาหารไม่น้อย ๓ อย่าง	มือ	ไม่เกิน ๑๐๐ บาท	ครบทุกมือไม่เกิน ๗๐๐ บาท
- ข้าวกล่อง	มือ	ไม่เกิน ๖๐ บาท	ไม่ครบมือ ไม่เกิน ๕๐๐ บาท
๑.๒ ค่าอาหารว่างและเครื่องดื่ม	มือ	ไม่เกิน ๓๐ บาท	ไม่เกิน ๕๐ บาท
๑.๓ ค่าสมนาคุณวิทยากร		ไม่เกิน ๓๐๐ บาท	
- วิทยากรจากภาครัฐหน่วยงานเดียวกันภายใน อำเภอ สังกัดสำนักงานสาธารณสุขจังหวัด สระแก้ว	ชั่วโมง	ไม่เกิน ๖๐๐ บาท	
- วิทยากรจากภาครัฐต่างหน่วยงานต่างอำเภอ สังกัดสำนักงานสาธารณสุขจังหวัดสระแก้ว และ ภาครัฐอื่นๆ		ไม่เกิน ๑,๒๐๐ บาท	
- วิทยากรบุคคลภายนอก (ไม่ใช่บุคลากรของรัฐ)			
๑.๔ ค่ายานพาหนะ			
- ค่าจ้างเหมารถบัสปรับอากาศขนาด ๔๒-๕๐ ที่นั่ง (รวมค่าน้ำมันเชื้อเพลิง)	คัน/วัน	ไม่เกิน ๑๕,๐๐๐ บาท	
*รถบัสปรับอากาศธรรมดา		ไม่เกิน ๑๘,๐๐๐ บาท	
*รถบัสปรับอากาศสองชั้น		ไม่เกิน ๓,๐๐๐ บาท	
- ค่าจ้างเหมารถตู้ภายในจังหวัด (รวมน้ำมันเชื้อเพลิง)	คัน/วัน		
- ค่าจ้างเหมารถตู้ต่างจังหวัด	คัน/วัน	ไม่เกิน ๒,๕๐๐ บาท	
ค่าน้ำมันเชื้อเพลิง		ไม่เกินกิโลเมตรละ ๔ บาท	
- ค่าแท็กซี่	เที่ยว/คน	๒๐๐ บาท	
๑.๕ ค่าเช่าที่พัก			
ประเภท ก			
- พักเดี่ยว	วัน	๒,๔๐๐ บาท	
- พักคู่	วัน	๑,๓๐๐ บาท	
ประเภท ข			
- พักเดี่ยว	วัน	๑,๔๕๐ บาท	
- พักคู่	วัน	๙๐๐ บาท	
๑.๖ ค่าวัสดุสำนักงาน (ค่าเครื่องเขียนและอุปกรณ์)	คน	๓๐ บาท	
๑.๗ ค่าใช้จ่ายพิธีเปิด-ปิด	ครั้ง	ไม่เกิน ๕,๐๐๐ บาท	
๑.๘ ค่ากระเป่าที่ใช้บรรจุเอกสารสำหรับอบรม(๓วันขึ้นไป)	ใบ	ไม่เกิน ๓๐๐ บาท	
๑.๙ ค่าของที่ระลึกศึกษาดูงาน	แห่ง	ไม่เกิน ๑,๕๐๐ บาท	
๑.๑๐ ค่าเช่าห้องประชุม	ครั้ง	เบิกเท่าที่จ่ายจริงตามความจำเป็นเหมาะสมและประหยัด	
๑.๑๑ ค่าเช่าเครื่องเสียง	ครั้ง	เบิกเท่าที่จ่ายจริงตามความจำเป็นเหมาะสมและประหยัด	
๑.๑๒ ค่าจ้างเหมาตกแต่งสถานที่ (ระบุขอบเขตงาน)	ครั้ง	เบิกเท่าที่จ่ายจริงตามความจำเป็นเหมาะสมและประหยัด	
๑.๑๓ ค่าจ้างเหมาจัดนิทรรศการ (ระบุขอบเขตงาน)	ครั้ง	เบิกเท่าที่จ่ายจริงตามความจำเป็นเหมาะสมและประหยัด	
๑.๑๔ ค่าสื่อประชาสัมพันธ์ (ระบุขอบเขตงาน)	ชิ้น	เบิกเท่าที่จ่ายจริงตามความจำเป็นเหมาะสมและประหยัด	



รายการ	หน่วยนับ	อัตราค่าใช้จ่าย (บาท)
<b>๓. ค่าใช้จ่ายในการจัดงาน/ประชุม/ค่าตอบแทน/เงินรางวัล</b>		
๓.๑ ค่าใช้จ่ายพิธีการทางศาสนา (ระบุขอบเขตงาน) - พิธีทางศาสนาพุทธ - พิธีพราหมณ์	ครั้ง ครั้ง	๑๕,๐๐๐ บาท ๒๐,๐๐๐ บาท
๓.๒ ค่าตอบแทนกรรมการจัดประกวด/แข่งขัน/มหกรรม - บุคคลที่เป็นข้าราชการหรือลูกจ้างของทางราชการ ซึ่งไม่มีหน้าที่รับผิดชอบในการจัดงานดังกล่าว - บุคคลที่มีได้เป็นข้าราชการหรือลูกจ้างของทาง ราชการ	วัน วัน	ไม่เกิน ๔๐๐ บาท ไม่เกิน ๘๐๐ บาท
๓.๓ ค่าเงินรางวัลในการประกวด/แข่งขัน - ประเภทบุคคล - ประเภทหน่วยงาน - นิทรรศการ		รวมทุกรางวัลไม่เกิน ๑๒,๐๐๐ บาท รวมทุกรางวัลไม่เกิน ๒๕,๐๐๐ บาท รวมทุกรางวัลไม่เกิน ๒๕,๐๐๐ บาท
๓.๔ ค่าเบี้ยประชุม - ค่าเบี้ยประชุมประธานกรรมการ ค่าเบี้ยประชุมกรรมการ	ครั้ง	เบิกจ่ายตามพระราชกฤษฎีกาเบี้ยประชุมกรรมการ พ.ศ. ๒๕๔๗และประกาศกระทรวงการคลัง หรือตาม กฎหมายระเบียบที่กำหนดไว้เป็นกาลเฉพาะ
๓.๕ ค่าตอบแทนล่าม	วัน	เหมาจ่ายไม่เกิน ๑,๕๐๐ บาท
๓.๖ ค่าตอบแทนปฏิบัติงานนอกเวลาราชการตามระเบียบ กระทรวงการคลัง - วันทำการ (ตั้งแต่เวลา ๑๖.๓๐ น. - ๒๐.๓๐ น.) - วันหยุด (ไม่เกิน ๗ ชั่วโมง)	ชั่วโมง ชั่วโมง	๕๐ บาท/ไม่เกิน ๒๐๐ บาท ๖๐ บาท/ไม่เกิน ๔๒๐ บาท
๓.๗ ค่าตอบแทนปฏิบัติงานนอกเวลาราชการ (งานรักษา/ส่งเสริม/ป้องกัน) ตามระเบียบเงินบำรุงกระทรวงสาธารณสุข (หลักเกณฑ์ วิธีการและเงื่อนไขการจ่ายเงินค่าตอบแทนแนบท้ายข้อบังคับกระทรวงสาธารณสุขว่าด้วยการจ่ายเงิน ค่าตอบแทนเจ้าหน้าที่ที่ปฏิบัติงานให้กับหน่วยบริการในสังกัดกระทรวงสาธารณสุข (ฉบับที่ ๕ ) พ.ศ.๒๕๕๒		



รายการ	หน่วยนับ	อัตราค่าใช้จ่าย (บาท)
<b>๔. ค่าวัสดุ ค่าใช้สอยและค่าใช้จ่ายอื่นๆ</b>		
๑. ค่าถ่ายเอกสาร เอ๔	หน้า	ไม่เกิน ๕๐ สตางค์
๒. ค่าจัดทำโล่รางวัล	อัน	ไม่เกิน ๑,๒๐๐ บาท
๓. ค่าจัดทำใบประกาศ		
- ใบประกาศเกียรติพร้อมกรอบ	อัน	ไม่เกิน ๒๐๐ บาท
- ใบประกาศเกียรติบัตร กรอบและตัวอักษร สีเงิน/ทอง จำนวนไม่เกิน ๕๐๐ แผ่น	แผ่น	ไม่เกิน ๓๕ บาท
- ใบประกาศเกียรติบัตร กรอบและตัวอักษร สีเงิน/ทอง จำนวน ๕๐๐ แผ่นขึ้นไป	แผ่น	ไม่เกิน ๓๐ บาท
๔. ค่าป้ายไวนิล	ตรม.	ไม่เกิน ๒๐๐ บาท
๕. ค่าจ้างทำสื่อประชาสัมพันธ์ (PP Board)	ตรม.	ไม่เกิน ๔๕๐ บาท
๖. ค่าจ้างทำสื่อประชาสัมพันธ์ (โรลอัพ)	ชุด	ไม่เกิน ๒,๐๐๐ บาท
๗. ค่าจัดทำแผ่นพับ พิมพ์ออฟเซต ๔ สี	แผ่น	๒-๔ บาท
๘. ค่าโปสเตอร์ พิมพ์ออฟเซต ๔ สี	แผ่น	๕-๑๐ บาท
๙. ค่าเช่าเดินที่สีขาว ขนาด ๕*๘ เมตร	หลัง	๑,๐๐๐-๑,๕๐๐ บาท
๑๐. ค่าจ้างเหมาพ่นยุง		
- จ้างเหมารวมค่าแรง สารเคมี น้ำมันเชื้อเพลิง	หลัง	ไม่เกิน ๕๐ บาท
- เฉพาะค่าแรง (ไม่รวมสารเคมี น้ำมันเชื้อเพลิง)	หลัง	ไม่เกิน ๒๐ บาท
๑๑. ค่าเช่าเก้าอี้พลาสติก	ตัว	๘-๑๒ บาท

ทั้งนี้ อัตราค่าใช้จ่ายนอกเหนือจากข้างต้นนี้ให้ถือปฏิบัติตามกฎหมาย ระเบียบ มติคณะรัฐมนตรี ประกาศ คำสั่ง ตามที่กำหนด ดังนี้

- ระเบียบกระทรวงการคลังว่าด้วยค่าใช้จ่ายการฝึกอบรม การจัดงานและการประชุมระหว่างประเทศ (ฉบับที่ ๓) พ.ศ.๒๕๕๕
- มติคณะรัฐมนตรี เมื่อวันที่ ๕ กุมภาพันธ์ ๒๕๕๖ ตามหนังสือสำนักงานเลขาธิการคณะรัฐมนตรี ด่วนที่สุด ที่ นร ๐๕๐๖/ว๒๔ ลงวันที่ ๖ กุมภาพันธ์ ๒๕๕๖ เรื่อง มาตรการบรรเทาผลกระทบจากการปรับอัตราค่าแรงขั้นต่ำและเพิ่มขีดความสามารถของผู้ประกอบการธุรกิจขนาดกลางและขนาดย่อม (SMEs)
- หนังสือกระทรวงการคลังด่วนที่สุด ที่ กค ๐๔๐๖.๔/๘๔๐ ลงวันที่ ๑๖ มกราคม ๒๕๕๖ เรื่อง มาตรการบรรเทาผลกระทบจากการปรับอัตราค่าแรงขั้นต่ำและเพิ่มขีดความสามารถของผู้ประกอบการธุรกิจขนาดกลางและขนาดย่อม (SMEs)
- มติคณะรัฐมนตรี เมื่อวันที่ ๑๐ พฤษภาคม ๒๕๕๙ ตามหนังสือสำนักงานเลขาธิการคณะรัฐมนตรี ด่วนที่สุด ที่ นร ๐๕๐๖/ว๑๖๐ ลงวันที่ ๑๓ พฤษภาคม ๒๕๕๙ เรื่อง การพัฒนาบุคลากรภาครัฐโดยการจัดหลักสูตรฝึกอบรมของหน่วยงานต่างๆ

๕. หนังสือกระทรวงการคลัง ด่วนที่สุด ที่ กค ๐๔๐๘.๐/ว๒๖ ลงวันที่ ๑ มีนาคม ๒๕๖๐ เรื่อง พระราชกฤษฎีกาค่าใช้จ่ายในการเดินทางไปราชการ (ฉบับที่ ๙) พ.ศ.๒๕๖๐
  ๖. พระราชกฤษฎีกาค่าใช้จ่ายในการเดินทางไปราชการ (ฉบับที่ ๙) พ.ศ.๒๕๖๐
  ๗. ระเบียบกระทรวงการคลังว่าด้วยการเบิกจ่ายเงินค่าตอบแทนการปฏิบัติงานนอกเวลาราชการ พ.ศ. ๒๕๕๐
  ๘. ระเบียบการเบิกจ่ายเงินคลัง การเก็บรักษาเงินและการนำเงินส่งคลัง พ.ศ.๒๕๕๑
  ๙. ระเบียบกระทรวงสาธารณสุขว่าด้วยเงินบำรุงของหน่วยบริการในสังกัดกระทรวงสาธารณสุข พ.ศ. ๒๕๖๑
  ๑๐. หลักเกณฑ์ วิธีการและเงื่อนไขการจ่ายค่าตอบแทน แนนท้ายข้อบังคับกระทรวงสาธารณสุขว่าด้วยการจ่ายเงินค่าตอบแทนเจ้าหน้าที่ที่ปฏิบัติงานให้กับหน่วยบริการในสังกัดกระทรวงสาธารณสุข (ฉบับที่ ๕) พ.ศ.๒๕๕๒
  ๑๑. กฎหมาย ระเบียบ มติคณะรัฐมนตรี ประกาศ คำสั่ง เพิ่มเติมอื่นๆที่เกี่ยวข้อง(ถ้ามี)
-