

สรุปงบประมาณ ประจำปีงบประมาณ พ.ศ.2566

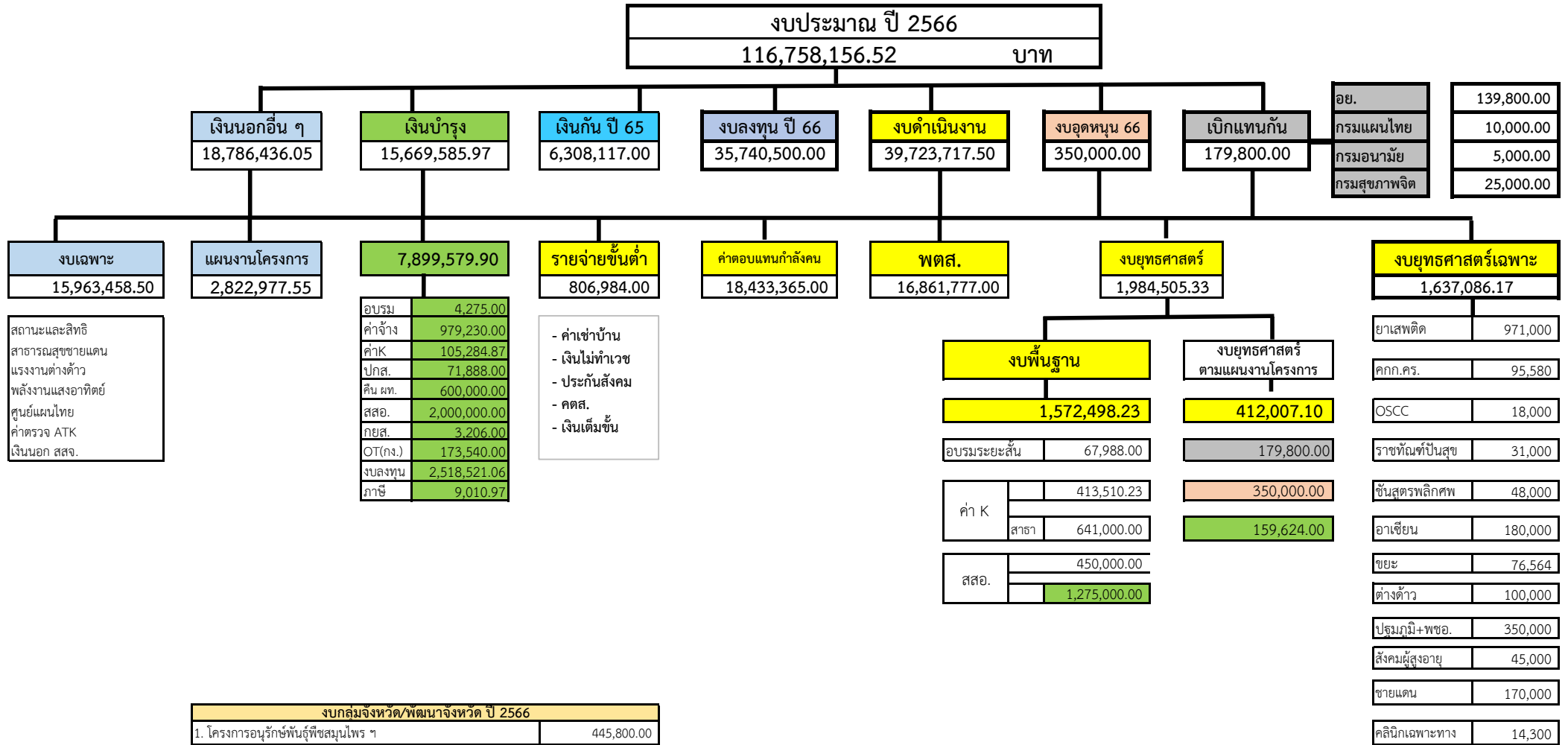

## สรุปเงินงบประมาณ ปี 2566

เดือนมีนาคม 2566

ณ วันที่ 2 มีนาคม 2566

งบรายจ่าย	ได้รับจัดสรร	เบิกจ่าย	เบิกจ่ายร้อยละ	ทำ PO	เบิกจ่ายรวม PO	เบิกจ่ายรวม PO ร้อยละ	คงเหลือ	คงเหลือ ร้อยละ
<b>1. งบดำเนินงาน</b>	<b>58,797,963.50</b>	<b>27,363,940.46</b>	<b>46.54</b>	-	<b>27,363,940.46</b>	<b>46.54</b>	<b>31,434,023.04</b>	<b>53.46</b>
สสจ.สระแก้ว	39,723,717.50	15,310,851.20	38.54	-	15,310,851.20	38.54	24,412,866.30	61.46
รพร.สระแก้ว	10,421,782.00	7,272,924.00	69.79	-	7,272,924.00	69.79	3,148,858.00	30.21
รพ.อรัญประเทศ	8,652,464.00	4,780,165.26	55.25	-	4,780,165.26	55.25	3,872,298.74	44.75
<b>2. งบลงทุน ปี 2565</b>	<b>132,553,300.00</b>	<b>28,321,300.00</b>	<b>21.37</b>	<b>101,736,000.00</b>	<b>130,057,300.00</b>	<b>98.12</b>	<b>2,496,000.00</b>	<b>1.88</b>
สสจ.สระแก้ว	35,740,500.00	11,560,500.00	32.35	24,180,000.00	35,740,500.00	100.00	-	-
รพร.สระแก้ว	80,052,000.00	-	-	77,556,000.00	77,556,000.00	96.88	2,496,000.00	3.12
รพ.อรัญประเทศ	16,760,800.00	16,760,800.00	100.00	-	16,760,800.00	100.00	-	-
<b>3. งบอุดหนุน</b>	<b>475,000.00</b>	<b>26,600.00</b>	<b>5.60</b>	-	<b>26,600.00</b>	<b>5.60</b>	<b>448,400.00</b>	<b>94.40</b>
สสจ.สระแก้ว	350,000.00	26,600.00	7.60	-	26,600.00	7.60	323,400.00	92.40
รพร.สระแก้ว	125,000.00	-	-	-	-	-	125,000.00	100.00
รพ.อรัญประเทศ	-	-	-	-	-	-	-	-
<b>4. รวมทั้งสิ้น</b>	<b>191,826,263.50</b>	<b>55,711,840.46</b>	<b>29.04</b>	<b>101,736,000.00</b>	<b>157,447,840.46</b>	<b>82.08</b>	<b>34,378,423.04</b>	<b>17.92</b>
สสจ.สระแก้ว	75,814,217.50	26,897,951.20	35.48	24,180,000.00	51,077,951.20	67.37	24,736,266.30	32.63
รพร.สระแก้ว	90,598,782.00	7,272,924.00	8.03	77,556,000.00	84,828,924.00	93.63	5,769,858.00	6.37
รพ.อรัญประเทศ	25,413,264.00	21,540,965.26	84.76	-	21,540,965.26	84.76	3,872,298.74	15.24
<b>5 งบเบิกแทนกัน</b>	<b>169,800.00</b>	<b>80,000.00</b>	<b>47.11</b>	-	<b>80,000.00</b>	<b>47.11</b>	<b>89,800.00</b>	<b>52.89</b>
อย.	139,800.00	80,000.00	57.22	-	80,000.00	57.22	59,800.00	42.78
กรมอนามัย	5,000.00	-	-	-	-	-	5,000.00	100.00
กรมสุขภาพจิต	25,000.00	-	-	-	-	-	25,000.00	100.00

ไตรมาส	ภาพรวม	งบลงทุน	รายจ่ายประจำ	ไตรมาส	ภาพรวม	งบลงทุน	รายจ่ายประจำ
ไตรมาส 1	32%	20%	36%	ไตรมาส 3	77%	65%	80%
ไตรมาส 2	54%	45%	57%	ไตรมาส 4	100%	100%	100%

	ยอดคงเหลือ	หมายเหตุ
พตส.	12,003,345.81	บริหาร
ฉ 11	10,614,132.00	อยู่ระหว่างทำเรื่องจัดสรรลงพื้นที่
ยาเสพติด	498,800.00	สุขภาพจิต
ยาเสพติด	44,520.00	สุขภาพจิต
รายจ่ายขั้นต่ำ	378,945.00	บริหาร
ราชทัณฑ์	31,000.00	คุณภาพ
ชั้นสูตร	1,600.00	พยส.
ชายแดน	170,000.00	จัดสรรให้ สสอ. (100,000)
อาเซียน	180,000.00	จัดสรรให้ สสอ.
ต่างด้าว	96,120.00	จัดสรรให้ สสอ.
คลินิกพิเศษ	14,300.00	รอจัดสรร
ศูนย์พึ่งได้	18,000.00	ส่งเสริม
สังคมผู้สูงอายุ	25,770.00	ส่งเสริม
ขยะ+สวล.	47,364.00	อน.
จัดสรร ค่า K	85,482.87	บริหาร
สสอ.	134,341.35	
ปฐมภูมิ	30,844.00	คุณภาพ