

สรุปการวิเคราะห์ผลการดำเนินงานตามตัวชี้วัดระดับ รพ.สต.

ลำดับ	ตัวชี้วัด	ร้อยละรพ.สต.ที่ผ่านเกณฑ์มากกว่า 80%	อำเภอที่รพ.สต.ในพื้นที่ผ่านเกณฑ์น้อยกว่า 80%
1	ได้รับการคัดกรองพัฒนาการ >90	65.74	เมืองสระแก้ว คลองหาด วังน้ำเย็น อัญประเทศ เขาฉกรรจ์ วังสมบูรณ์
2	พบสงสัยล่าช้า >20	95.37	
3	ได้รับการติดตาม>90	70.37	เมืองสระแก้ว คลองหาด ตาพระยา วังน้ำเย็น วัฒนานคร โคกสูง
4	มีพัฒนาการสมวัย >85	75.00	เมืองสระแก้ว คลองหาด วังน้ำเย็น อัญประเทศ เขาฉกรรจ์ วังสมบูรณ์
5	(ความครอบคลุมการชั่งวัด)		
6	สูงดีสมส่วน (≥62%)	58.33	8 อำเภอยกเว้นอัญประเทศ
7	ส่วนสูงเฉลี่ยชายที่อายุ 5 ปี (113 ซม.)	24.07	ไม่มีอำเภอใดผ่านเกณฑ์
8	ส่วนสูงเฉลี่ยหญิงที่อายุ 5 ปี (112 ซม.)	25.00	ไม่มีอำเภอใดผ่านเกณฑ์
9	เด็กอายุ 6-14 ปี สูงดีสมส่วน (≥66%)	51.85	8 อำเภอยกเว้นอัญประเทศ
10	เด็กอายุ 6-14 ปี มีภาวะพอม (≤5%)	70.37	เมืองสระแก้ว ตาพระยา เขาฉกรรจ์ โคกสูง
11	เด็กอายุ 6-14 ปี มีภาวะเริ่มอ้วนและอ้วน (≤10%)	71.30	เมืองสระแก้ว คลองหาด วัฒนานคร เขาฉกรรจ์ โคกสูง วังสมบูรณ์
12	เด็กอายุ 6-14 ปี มีภาวะเตี้ย (≤5%)	66.67	เมืองสระแก้ว คลองหาด ตาพระยา วังน้ำเย็น เขาฉกรรจ์ โคกสูง
13	ส่วนสูงเฉลี่ยชายที่อายุ 12 ปี (154 ซม.)	22.22	ไม่มีอำเภอใดผ่านเกณฑ์
14	ส่วนสูงเฉลี่ยหญิงที่อายุ 12 ปี (155 ซม.)	21.30	ไม่มีอำเภอใดผ่านเกณฑ์
15	การตรวจติดตามกลุ่มสงสัยป่วยโรคเบาหวาน (65%)	86.11	คลองหาด อัญประเทศ
16	ตรวจติดตามกลุ่มสงสัยป่วยโรคความดันโลหิตสูง (60%)	98.15	
17	RI - PCU(≤20%)	100.00	
18	AD - PCU (≤20%)	90.74	คลองหาด
19	ผู้ป่วยนอกทั้งหมดรับบริการ แพทย์แผนไทย (≥20.5%)	48.15	7 อำเภอยกเว้นตาพระยา วังสมบูรณ์
20	เบาหวานที่ควบคุมระดับน้ำตาลในเลือดได้ดี (≥40%)	21.30	8 อำเภอยกเว้นวังสมบูรณ์
21	ความดันโลหิตสูงที่ควบคุมความดันโลหิตได้ดี (≥50%)	37.04	8 อำเภอยกเว้นวังน้ำเย็น
22	ผู้ป่วยDM,HTขึ้นCVD Risk (>85%)	72.22	6 อำเภอยกเว้นตาพระยา อัญประเทศ โคกสูง

สรุปการวิเคราะห์ผลการดำเนินงานตามตัวชี้วัดกระทรวงสาธารณสุข

ตัวชี้วัดที่ยังไม่ผ่านเกณฑ์ (22 ตัวชี้วัดหลัก)

- 2.2 สูงดีสมส่วนและส่วนสูงเฉลี่ยเด็กชายที่อายุ 5 ปี
- 2.3 สูงดีสมส่วนและส่วนสูงเฉลี่ยเด็กหญิงที่อายุ 5 ปี
4. อัตราการคลอดมีชีพในหญิงอายุ 15-19 ปี ต่อจำนวนประชากร หญิงอายุ 15-19 ปี 1,000 คน
- 7.1 ร้อยละของผู้สูงอายุที่ผ่านการคัดกรองและพบว่าเป็นภาวะสมองเสื่อมและได้รับการดูแลรักษาในคลินิกผู้สูงอายุ
- 7.2 ร้อยละของผู้สูงอายุที่ผ่านการคัดกรองและพบว่าเป็นภาวะพลัด ตกหล่นและได้รับการดูแลรักษาในคลินิกผู้สูงอายุ
8. จำนวนคนมีความรอบรู้สุขภาพ
- 11.1 ร้อยละการตรวจติดตามยืนยันวินิจฉัยกลุ่มสงสัยป่วยโรคเบาหวาน
20. จำนวนประชาชนที่มีรายชื่ออยู่ในหน่วยบริการปฐมภูมิและ เครือข่ายหน่วยบริการปฐมภูมิ ได้รับการดูแลโดยแพทย์เวชศาสตร์ครอบครัวหรือแพทย์ที่ผ่านการอบรมและคณะผู้ให้ บริการสุขภาพปฐมภูมิ
- 22.1 อัตราตายของผู้ป่วยโรคหลอดเลือดสมอง (Stroke: I60-I69)
- 23.1 อัตราความสำเร็จการรักษาผู้ป่วยวัณโรคปอดรายใหม่
- 23.2 อัตราความครอบคลุมการขึ้นทะเบียนของผู้ป่วยวัณโรครายใหม่ และกลับเป็นซ้ำ
- 27 อัตราตายทารกแรกเกิดอายุน้อยกว่าหรือเท่ากับ 28 วัน
29. ร้อยละของผู้ป่วยนอกทั้งหมดที่ให้บริการ ตรวจ วินิจฉัย รักษาโรค และฟื้นฟูสภาพด้วยศาสตร์การแพทย์แผนไทยและการแพทย์ทางเลือก
- 34.2 ร้อยละของการให้การรักษาผู้ป่วย STEMI ได้ตามมาตรฐานเวลาที่กำหนด
- 34.2.2 ร้อยละของผู้ป่วย STEMI ที่ได้รับการทำ Primary PCI ได้ตาม มาตรฐานเวลาที่กำหนด
36. ร้อยละผู้ป่วย CKD ที่มีค่าeGFRลดลง < 5 ml/min/1.73m²/yr
37. ร้อยละผู้ป่วยต้อกระจกชนิดบอด (Blinding Cataract) ได้รับ การผ่าตัดภายใน 30 วัน
- 43.4 ผู้ป่วย Palliative care ที่ได้รับการรักษาด้วยยา姑息療法ทางการแพทย์
51. ร้อยละของบุคลากรที่มีความพร้อมรองรับการเข้าสู่ตำแหน่งที่สูงขึ้นได้รับการพัฒนา
- 57.3 ร้อยละของโรงพยาบาลชุมชนมีคุณภาพมาตรฐานผ่านการรับรอง HA ชั้น 3
58. ร้อยละของ รพ.สต. ที่ผ่านเกณฑ์การพัฒนาคุณภาพ รพ.สต.ติดดาว
60. ร้อยละของโรงพยาบาลที่มีบริการรับยาที่ร้านยา โดยใบสั่งยา อิเล็กทรอนิกส์ (e-prescription)

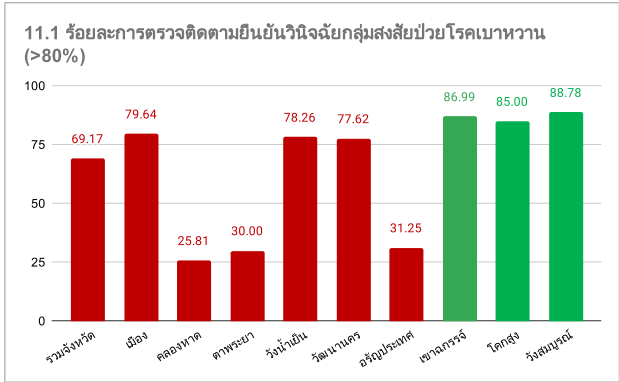
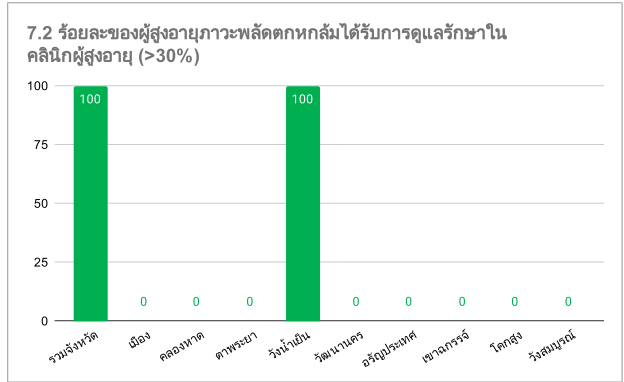
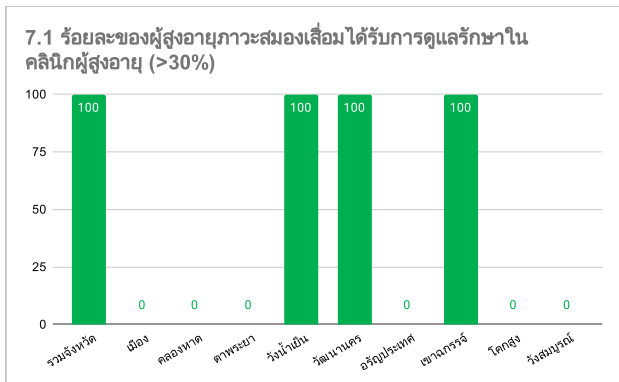
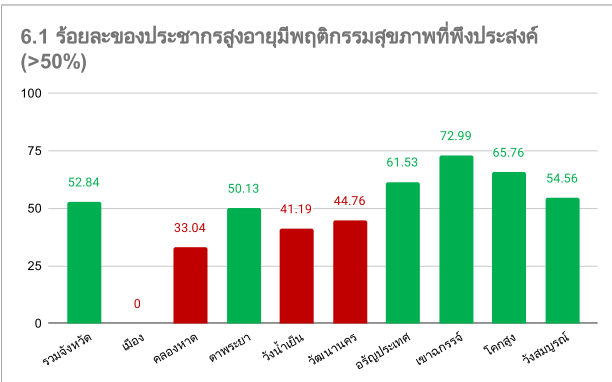
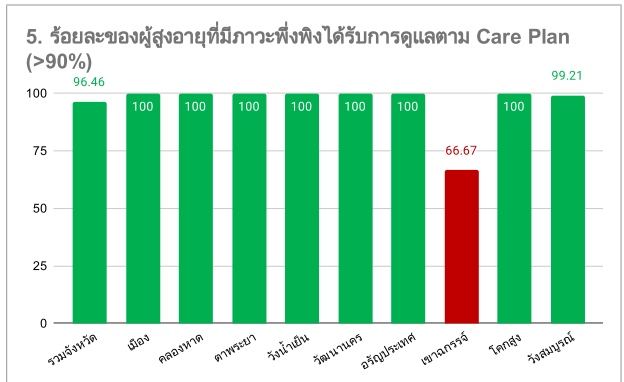
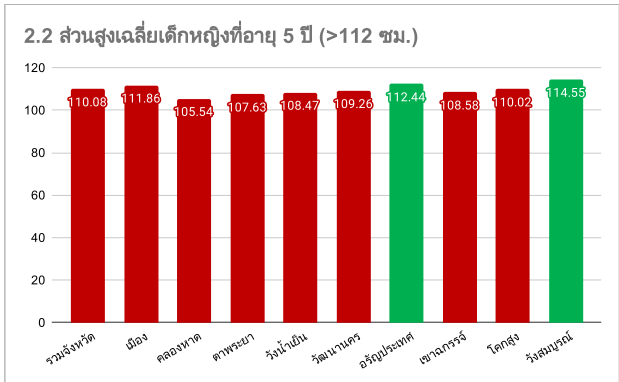
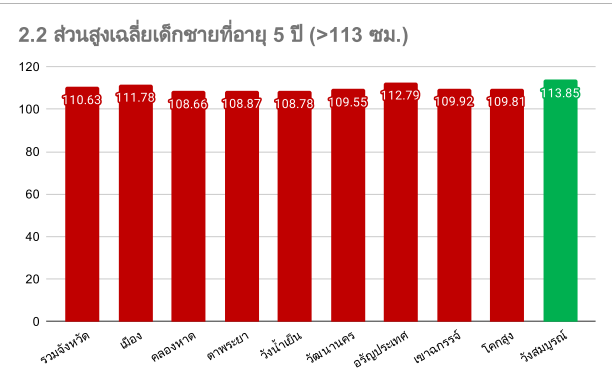
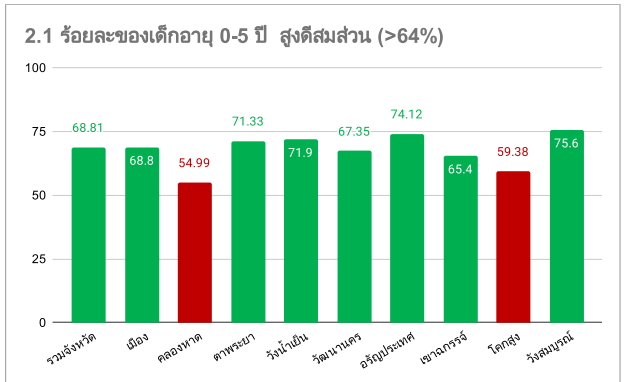

19. จำนวนการจัดตั้งหน่วยบริการปฐมภูมิและเครือข่ายหน่วยบริการปฐมภูมิ ตามพระราชบัญญัติระบบสุขภาพปฐมภูมิ พ.ศ. 2562 (>50%)

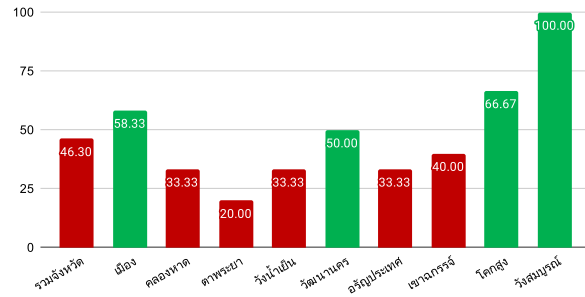

20. จำนวนประชาชนที่มีรายชื่ออยู่ในหน่วยบริการปฐมภูมิและเครือข่ายหน่วยบริการปฐมภูมิ ได้รับการดูแล (>50%)

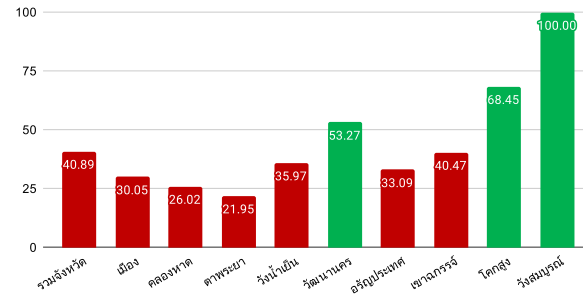

21. ร้อยละของผู้ป่วยกลุ่มเป้าหมายที่ได้รับการดูแลจาก อสม. หมอประจำบ้าน มีคุณภาพชีวิตที่ดี (>75%)

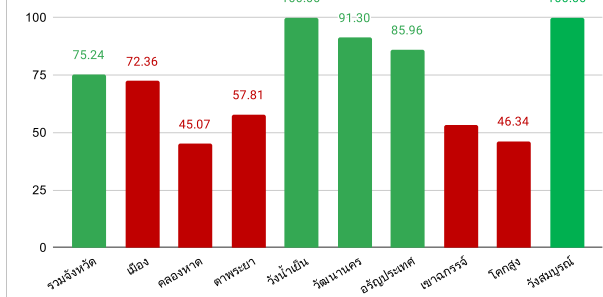

22.1 อัตราตายของผู้ป่วยโรคหลอดเลือดสมอง (Stroke: I60-I69) (<7%)

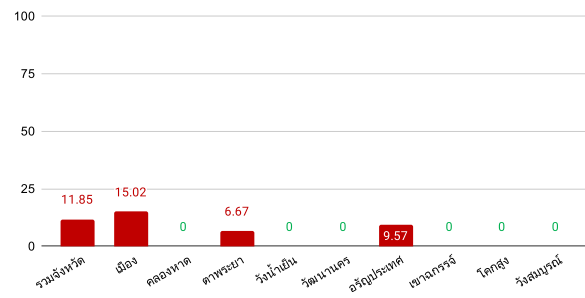

23.1 อัตราความสำเร็จการรักษาผู้ป่วยวัณโรคปอดรายใหม่ (>88%)

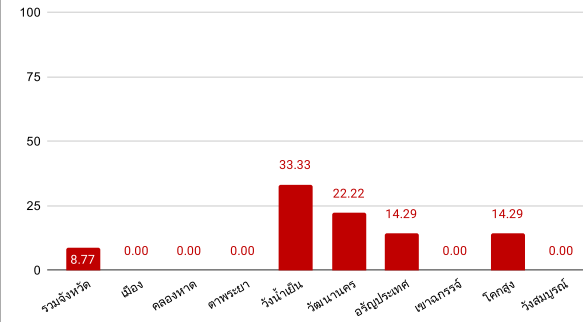

23.2 อัตราความครอบคลุมการขึ้นทะเบียนของผู้ป่วยวัณโรครายใหม่ และกลับเป็นซ้ำ (>88%)

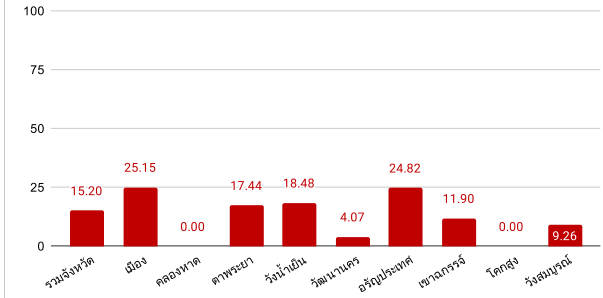

27 อัตราตายทารกแรกเกิดอายุต่ำกว่าหรือเท่ากับ 28 วัน (<3.6 ต่อพัน)

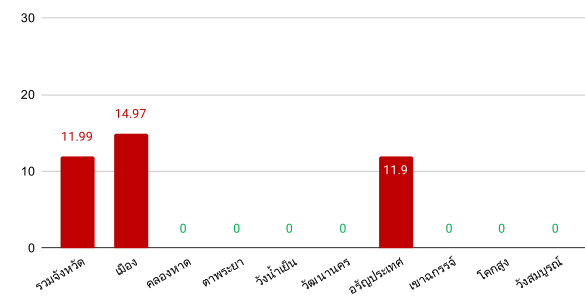

28. ร้อยละของผู้ป่วยนอกทั้งหมดที่ได้รับการตรวจ วินิจฉัย รักษาโรค และฟื้นฟูสภาพด้วยศาสตร์การแพทย์แผนไทยและ

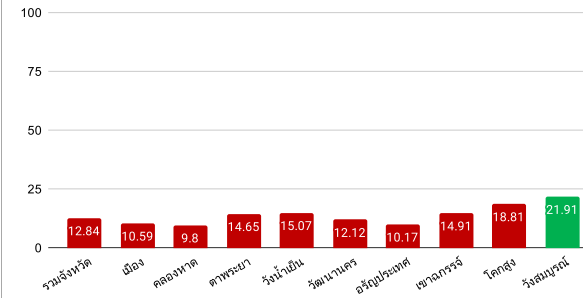

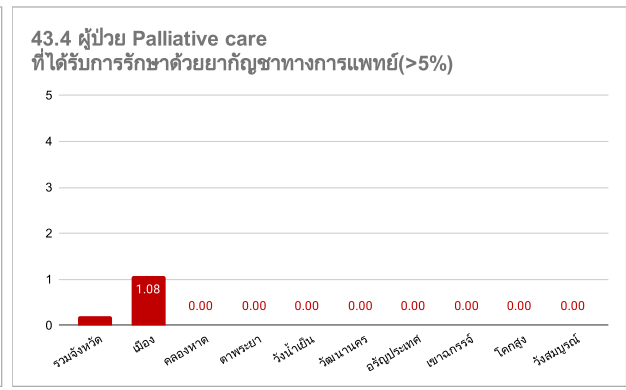
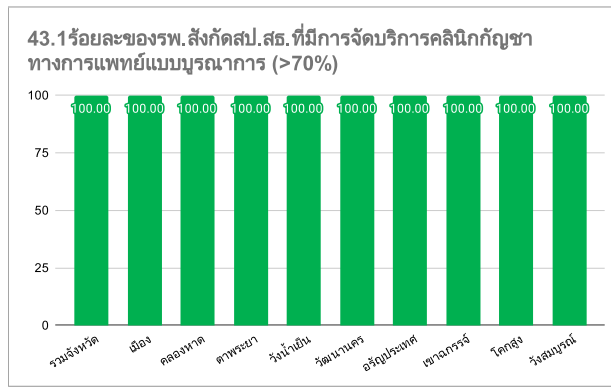
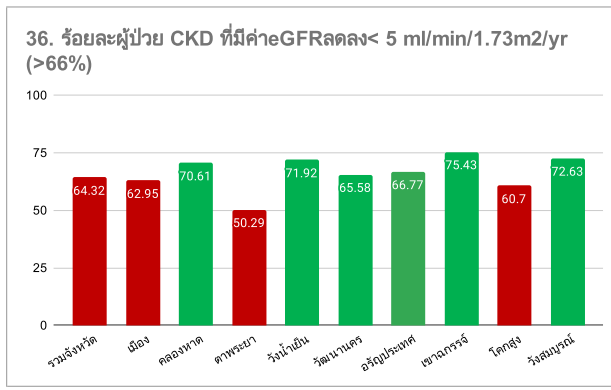
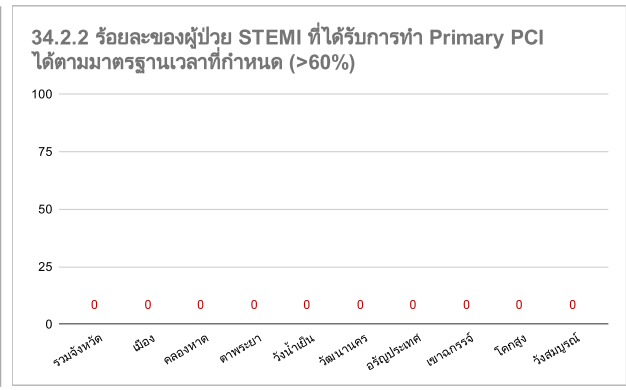
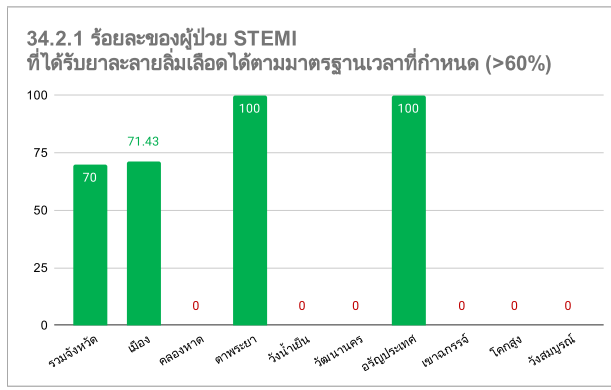
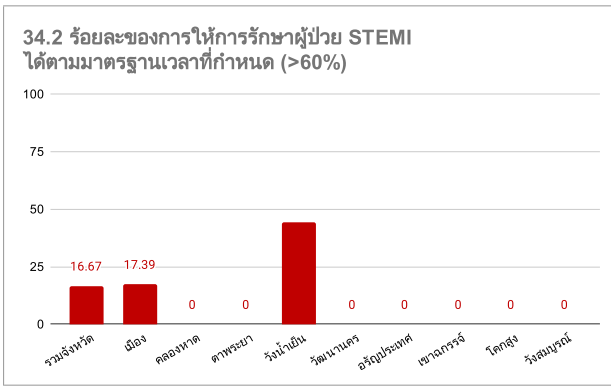
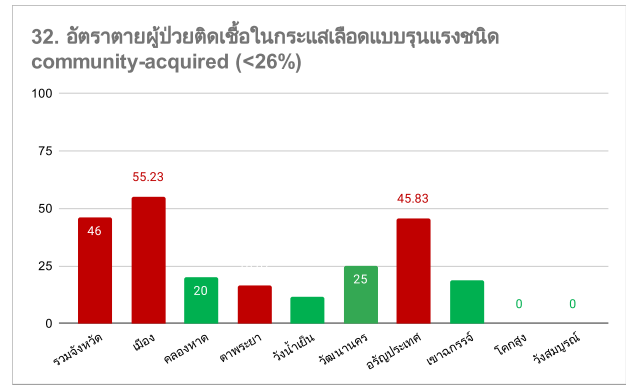
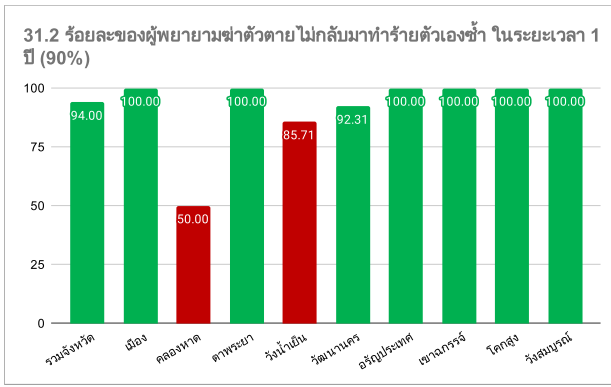
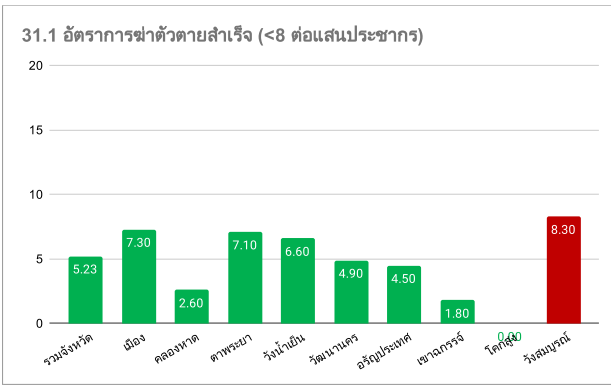

รหัส	ตัวชี้วัด	ค่าเป้าหมาย	รวมจังหวัด	เมือง	คลองหาด	ตาพระยา	วังน้ำเย็น	วัฒนานคร	ธัญบุรี	เขาคิชฌกูฏ	โดกสูง	วังสมบูรณ์
1	อัตราส่วนการควบคุมการบริโภคเครื่องดื่มแอลกอฮอล์	ไม่เกิน 17 ต่อการบริโภคเครื่องดื่มแอลกอฮอล์										
2.1	ร้อยละของอายุ 0-5 ปี สูบบุหรี่	ร้อยละ 64	68.81	68.8	54.99	71.33	71.9	67.35	74.12	65.40	59.38	75.6
2.2	ลูกที่สูบบุหรี่และสูบบุหรี่ในสถาน ที่อายุ 5 ปี	113 คน	110.63	111.78	108.66	108.87	108.78	109.55	112.79	109.92	109.81	113.85
2.2	ลูกที่สูบบุหรี่และสูบบุหรี่ในสถาน ที่อายุ 5 ปี	112 คน	110.08	111.86	105.54	107.63	108.47	109.26	112.44	108.58	110.02	114.55
2.3	ร้อยละเด็กปฐมวัยที่มีพัฒนาการสมวัย	ร้อยละ 85	96.18	96.75	95.34	94.99	97.18	96.85	96.55	94.67	96.86	95.20
3	เด็กที่มีระดับสติปัญญาเฉลี่ยไม่ต่ำกว่า 100	ไม่ต่ำกว่า 100										
4	อัตราการคลอดมีชีพในหญิงอายุ 15-19 ปี ต่อจำนวนประชากรหญิงอายุ 15-19 ปี 1,000 คน	ไม่เกิน 25	30									
5	ร้อยละของผู้สูงอายุที่มีภาวะที่พึงได้รับการดูแลตาม Care Plan	ร้อยละ 90	96.46	100	100	100	100	100	100	66.67	100	99.21
6.1	ร้อยละของประชากรกลุ่มอายุผู้พิการตามสภาพที่พึงประสงค์	ร้อยละ 50	52.84	0	33.04	50.13	41.19	44.76	61.53	72.99	65.76	54.56
6.2	ร้อยละของค่าเฉลี่ยระดับการส่งเสริมสุขภาพของผู้สูงอายุระยะยาว (Long Term Care : LTC) ในชุมชนแออัด	ร้อยละ 98	100	100	100	100	100	100	100	100	100	100
7.1	ร้อยละของผู้สูงอายุที่ได้รับการคัดกรองและพบว่าเป็นภาวะสมองเสื่อมและได้รับการดูแลรักษาในคลินิกผู้สูงอายุ	ร้อยละ 30	100	0	0	0	100	100	0	100	0	0
7.2	ร้อยละของผู้สูงอายุที่ได้รับการคัดกรองและพบว่าเป็นภาวะอัลไซเมอร์และได้รับการดูแลรักษาในคลินิกผู้สูงอายุ	ร้อยละ 30	100	0	0	0	100	0	0	0	0	0
8	จำนวนคนมีความรอบรู้สุขภาพ		63,562	12,592	4,406	6,485	6,948	9,327	10,315	6,312	3,086	4,091
9	ร้อยละของอำเภอผ่านเกณฑ์การประเมินการพัฒนาคุณภาพชีวิตที่มีคุณภาพ	ร้อยละ 75	100	100	100	100	100	100	100	100	100	100
10	ระดับความพึงพอใจในการจัดการเหตุฉุกเฉินทางสาธารณสุขของหน่วยงานระดับจังหวัด	ร้อยละ 100	100									
11.1	ร้อยละการตรวจคัดกรองระดับไขมันในเลือดสูงในประชาชน	ร้อยละ 80	69.17	79.64	25.81	30	78.26	77.62	51.25	86.99	85	88.78
11.2	ร้อยละการตรวจคัดกรองระดับไขมันในเลือดสูงในประชาชนที่มีความเสี่ยงสูง	ร้อยละ 80	99.42	98.77	100	99.71	94.97	99.71	99.66	100	100	100
12	ร้อยละของจังหวัดที่มีการประเมินระบบบริการโรคและภัยสุขภาพจากการประจําชาติและสิ่งแวดล้อม	ร้อยละ 80										
13	ร้อยละของจังหวัดที่สถานการณ์ความรุนแรงของโรคติดเชื้อไวรัสโคโรนา 2019 (COVID-19) ได้จบไปภายใน 28 วัน	ร้อยละ 100	100	100	100	100	100	100	100	100	100	100
14	ระดับความพึงพอใจในการประเมินความเสี่ยงและลดโอกาสการระบาดของโรคติดเชื้อไวรัสโคโรนา 2019 (COVID-19)	ระดับดีมาก ร้อยละ 100										
15	จำนวนผลิตภัณฑ์สุขภาพกลุ่มเป้าหมายที่เกิดจากการส่งเสริมผู้ประกอบการให้สามารถให้บริการสุขภาพ	1 ผลิตภัณฑ์ต่อสุขภาพ										
16.1	ตลาดนัด นวัตกรรม (Temporary Market) พื้นที่ขยายจังหวัดละ 5 แห่ง	5 แห่ง										
16.2	อาหารในภาชนะ (Street Food Good Health) พื้นที่ขยายจังหวัดละ 1 แห่ง	1 แห่ง										
16.3	ร้านอาหาร (Clean Food Good Taste Plus)จังหวัดละ 5 แห่ง	5 แห่ง										
17.1	ร้อยละของโรงพยาบาลที่มีแผนงานมีสิ่งแวดล้อมได้ตามเกณฑ์ GREEN & CLEAN Hospital ผ่านเกณฑ์ฯ ระดับดีมากขึ้นไป	ร้อยละ 98										
17.2	ร้อยละของโรงพยาบาลที่มีแผนงานมีสิ่งแวดล้อมได้ตามเกณฑ์ GREEN & CLEAN Hospital ผ่านเกณฑ์ฯ ระดับดีมาก Plus	ร้อยละ 60										
18	ร้อยละของจังหวัดที่มีการประเมินความเสี่ยงและลดโอกาสการลงของอันตรายต่อชีวิตที่เกี่ยวข้องกับสุขภาพอนามัย และมลพิษสิ่งแวดล้อม	ร้อยละ 60										
19	จำนวนการจัดตั้งหน่วยบริการปฐมภูมิและเครือข่ายหน่วยบริการปฐมภูมิตามพระราชบัญญัติระบบสุขภาพปฐมภูมิ พ.ศ. 2562	ร้อยละ 44	46.30	58.33	33.33	20.00	33.33	50.00	33.33	40.00	66.67	100.00
20	จำนวนประชาชนที่มีรายชื่ออยู่ในหน่วยบริการปฐมภูมิและเครือข่ายหน่วยบริการปฐมภูมิ ได้รับการดูแลโดยแพทย์หรือบุคลากรเวชภัณฑ์หรือเภสัชกรหรือพยาบาลหรือผู้ให้บริการสุขภาพปฐมภูมิ	ร้อยละ 50	40.89	30.05	26.02	21.95	35.97	53.27	33.09	40.47	68.45	100.00
21	ร้อยละของผู้ป่วยกลุ่มเป้าหมายที่ได้รับการดูแลจาก อสม. หนองบัวลำภู มีคุณภาพชีวิตที่ดี	ร้อยละ 75	75.24	72.36	45.07	57.81	100.00	91.30	85.96	54	46.34	100.00
22.1	อัตราการเสียชีวิตจากโรคหลอดเลือดสมอง (Stroke) 60-69	น้อยกว่าร้อยละ 7	11.85	15.02	0.00	6.67	0.00	0.00	9.57	0.00	0.00	0.00
22.2	ร้อยละผู้ป่วยโรคหลอดเลือดสมอง (60-69) ที่อาการไม่รุนแรงและไม่ได้รับการรักษาใน Stroke Unit	ร้อยละ 80										
23.1	อัตราความพึงพอใจการดูแลสุขภาพในโรงพยาบาล	ร้อยละ 88	8.77	0.00	0.00	0.00	33.33	22.22	14.29	0.00	14.29	0.00
23.2	อัตราความครอบคลุมการให้บริการดูแลสุขภาพในโรงพยาบาล และคลินิกในต่าง	ร้อยละ 88	15.20	25.15	0.00	17.44	18.48	4.07	24.82	11.90	0.00	9.26
24	อัตราผู้ป่วยชายของผู้ป่วยโรคติดเชื้อไวรัสโคโรนา 2019 (COVID-19) ของทั้งประเทศ	< ร้อยละ 1.55	0.31									
25	ร้อยละจังหวัดที่ขับเคลื่อนการพัฒนาสุขภาพจังหวัดได้อย่างสมดุล (RDU province) ตามเกณฑ์ที่กำหนด	ร้อยละ 50										
26	อัตราการคิดเฉลี่ยต่อรายในงบประมาณ	ไม่เกิน 5 บาทจากปีปฏิทินที่ผ่านมา										
27	อัตราค่ารักษาพยาบาลต่อรายผู้ป่วยกว่าหรือเท่ากับ 28 วัน	< 3.6 ต่อ 1,000 บาทรวมโรคติดเชื้อ	11.99	14.97	0	0	0	0	11.9	0	0	0
28	ร้อยละการให้การดูแลตามแผนการดูแลล่วงหน้า (Advance Care Planning) ในผู้ป่วยระดับประจําอย่างมีคุณภาพ	ร้อยละ 50										
29	ร้อยละของผู้ป่วยทั้งหมดที่ได้รับการ ตรวจ วิจัย ปรึกษาโรค และฟื้นฟูสุขภาพด้วยศาสตร์การแพทย์แผนไทยและการแพทย์ทางเลือก	ร้อยละ 20.5	12.84	10.59	9.8	14.65	15.07	12.12	10.17	14.91	18.81	21.91
30	ร้อยละของผู้ป่วยโรคซึมเศร้าที่ได้รับการรักษาจิต	ร้อยละ 74	89.5									
31.1	อัตราการขาดหายจริง	≤ 8.0 ต่อประชากรแสนคน	5.23	7.3	2.6	7.1	6.6	4.9	4.5	1.8	0	8.3
31.2	ร้อยละของผู้ป่วยหายแล้วหายไม่กลับมาทำซ้ำซ้ำในระยะเวลา 1 ปี	ร้อยละ 90	94.00	100.00	50.00	100.00	85.71	92.31	100.00	100.00	100.00	100.00
32	อัตราตายของผู้ป่วยติดเชื้อในกระแสเลือดแบบชุมชน (community-acquired)	< ร้อยละ 26	46	55.23	20	16.67	11.76	25	45.83	18.75	0	0
33	Refracture Rate	< ร้อยละ 20										
34.1	อัตราตายของผู้ป่วยโรคกล้ามเนื้อหัวใจตายเฉียบพลันชนิด STEMI	< ร้อยละ 8	6.35	4.55	0	0	0	0	15.79	0	0	0
34.2	ร้อยละของการให้การรักษามะเร็ง STEMI ได้ตามมาตรฐานเวลาที่กำหนด	≥ ร้อยละ 60	16.67	17.39	0	0	44.44	0	0	0	0	0
34.2.1	ร้อยละของผู้ป่วย STEMI ที่ได้รับการรักษามะเร็งได้ตามมาตรฐานเวลาที่กำหนด	≥ ร้อยละ 60	70	71.43	0	100	0	0	100	0	0	0
34.2.2	ร้อยละของผู้ป่วย STEMI ที่ได้รับการรักษา Primary PCI ได้ตามมาตรฐานเวลาที่กำหนด	≥ ร้อยละ 60	0	0	0	0	0	0	0	0	0	0
35.1	ร้อยละของผู้ป่วยที่ได้รับการรักษาด้วยเคมีบำบัดภายในระยะเวลา 4 สัปดาห์	ร้อยละ 75	82.35									
35.2	ร้อยละของผู้ป่วยที่ได้รับการรักษาด้วยเคมีบำบัดภายในระยะเวลา 6 สัปดาห์	ร้อยละ 75	87.50									
35.3	ร้อยละของผู้ป่วยที่ได้รับการรักษาด้วยรังสีรักษาภายในระยะเวลา 6 สัปดาห์	ร้อยละ 60	66.67									
36	ร้อยละผู้ป่วย CKD ที่มีค่า eGFR < 5 ml/min/1.73m2/yr	≥ ร้อยละ 66	64.32	62.95	70.61	50.29	71.92	65.58	66.77	75.43	60.70	72.63
37	ร้อยละผู้ป่วยที่มีการตรวจพบหินต้อ (Binding Cataract) ได้รับการรักษาภายใน 30 วัน	≥ ร้อยละ 85	78.58	66.50					100.00			

ผลการดำเนินงานตามตัวชี้วัดรพ.พ.ส. ปีงบประมาณ 2565 (ตุลาคม 2564 - พฤษภาคม 2565)

อำเภอ	รพ.ส.	งบประมาณ แผนปฏิบัติการ	งบประมาณ ต่อประชากร AVR=68 Min=6 Max=255	บุคลากร	ประชากร รับเตียง Type1+3	จำนวน อสม. (คน)	การใช้บริการ ผู้ป่วยนอก (ครั้ง)	จำนวนผู้ป่วย DM (Type1,3) (คน)	จำนวนผู้ป่วย HT (Type1,3) (คน)	1.1	1.2	1.3	1.4	2.1	2.2	2.3	2.4	3.1	3.2	3.3	3.4	3.5	3.6	4	5	6	7	8	9	10	11						
										ตุลาคม 2564 - 25 พฤษภาคม 2565				ไตรมาส 3				เดือน 2/2565											การตรวจ ติดตามกลุ่ม เสี่ยงป่วย โรคเบาหวาน (%)	ตรวจ ติดตาม กลุ่มเสี่ยง ป่วยโรค ความดัน โลหิตสูง (%)	RI - PCU (%)	PCU (%)	AD - แพทย์แผน ไทย (%)	ผู้ป่วยนอก ทั้งหมดรับ บริการ	เบาหวานที่ ควบคุม ไม่ได้ (%)	ความดัน โลหิตสูงที่ ควบคุม ไม่ได้ (%)	ผู้ป่วย DM,HT ขึ้นCVD Risk (%)
										พัฒนาเด็ก 0-5 ปี ตามเกณฑ์มาตรฐาน				ร้อยละของเด็กอายุ 0-5 ปี สูงที่สุดส่วน และส่วนสูง เฉลี่ยที่อายุ 5 ปี				ร้อยละของเด็กวัยเรียน สูงที่สุดส่วน																			
										ได้รับการคัด กรอง พัฒนาการ > 90	พียงเสียง สซ้ำ >20	ได้รับการ ติดตาม >90	มีพัฒนาการ สมวัย >85	(ความ ครอบคลุม การตรวจวัด)	สูงที่สุดส่วน (%)	ส่วนสูงเฉลี่ย ชายที่อายุ 5 ปี (113ซม.)	ส่วนสูงเฉลี่ย หญิงที่อายุ 5 ปี (112ซม.)	เด็กอายุ 6-14 ปี สูงที่สุด ส่วน (<6%)	เด็กอายุ 6-14 ปี มีภาวะ อ้วน (<5%)	เด็กอายุ 6-14 ปี มีภาวะ อ้วน (<10%)	เด็กอายุ 6-14 ปี มีภาวะ อ้วน (<5%)	ส่วนสูงเฉลี่ย ชายที่อายุ 12 ปี (154 ซม.)	ส่วนสูงเฉลี่ย หญิงที่อายุ 12 ปี (155 ซม.)														
เมืองสระแก้ว	บ้านแก้ง		0	6	3,675	65	13,368	235	581	85.99	32.59	100.00	85.99	14.29	84.21	0	115	82.11	1.23	4.17	1.72	156.45	156.27	100.00	100.00	2.84	1.69	AD - แพทย์แผน ไทย (%)	9.4	29.36	22.2	78.72					
เมืองสระแก้ว	เขาลิงพืด	648,030	146	5	4,441	88	12,205	230	547	94.57	36.78	96.88	93.48	100	95.95	117.27	117.36	98.45	0	0	0	156.73	158.21	100.00	100.00	2.11	6.67	7.84	52.17	36.93	92.02						
เมืองสระแก้ว	ศาลาลำดวน	834,210	193	5	4,331	95	14,216	278	595	84.25	23.58	75.00	78.08	16.94	77.42	100	0	73.17	6.27	6.62	2.79	151.77	154.43	66.67	100.00	1.38	11.43	12.04	38.13	12.94	62.96						
เมืองสระแก้ว	หนองไทร	133,180	57	4	2,329	61	11,380	190	393	92.44	30.82	91.84	90.12	88.06	54.8	114.6	114	62.95	18.73	8.37	0.8	149.08	152	100.00	100.00	1.75	7.23	14.58	32.11	37.66	99.32						
เมืองสระแก้ว	เขามะกา	145,950	47	6	3,133	53	14,486	202	492	87.65	31.54	80.85	82.35	101.63	66.84	111.5	112.5	64.71	4.9	10.05	3.68	151.7	151.26	97.30	100.00	1.64	6.69	15.08	34.65	56.5	96.55						
เมืองสระแก้ว	คลองน้ำใส	432,895	186	3	2,324	37	9,334	130	281	99.13	27.19	100.00	99.13	100	91.61	112.45	112.25	96.44	0.4	0.79	0	154.76	155.4	100.00	100.00	2.02	3.13	20.73	41.54	56.58	98.6						
เมืองสระแก้ว	สูงพูน		0	5	1,638	43	4,841	119	346	75.61	29.03	100.00	75.61	6.73	42.86	0	0	63.41	6.1	14.63	3.66	146	157	100.00	97.78	0.2	13.04	8.75	41.18	11.85	56.64						
เมืองสระแก้ว	โคกปีบ้อง	100,000	32	6	3,089	47	7,599	219	471	97.77	28.57	90.00	94.97	2.99	40	0	0	52.73	7.68	15.35	5.25	153.05	152.64	100.00	100.00	1.58	5.8	5.91	26.48	12.53	49.38						
เมืองสระแก้ว	บะขามัน	100,000	38	6	2,632	52	9,082	145	402	97.56	28.13	86.67	93.90	100	84.24	114.21	113.25	72.26	1.29	15.48	0.65	154.25	156.17	100.00	100.00	0.53	0	25.23	42.07	51	98.28						
เมืองสระแก้ว	ท่าแขก	590,810	214	4	2,756	67	10,455	221	447	89.80	45.45	93.75	87.24	101.97	62.8	111.83	111.05	50.31	5.94	21.56	8.75	151.13	154.29	97.44	98.67	0.33	2.6	18.53	39.37	39.37	81.01						
เมืองสระแก้ว	คลองผักขม	530,720	289	5	1,838	45	8,382	122	313	98.31	19.83	95.65	97.46	25	62.86	100	0	85.58	0	6.05	0.93	155.08	155.23	100.00	100.00	0.59	6.52	6.87	30.33	45.37	95.79						
เมืองสระแก้ว	ท่าขาม		0	4	7,724	148	16,282	434	1041	86.48	11.27	100.00	86.48	30.82	56.98	114.71	120.38	75.42	8.47	0.85	6.5	156.42	156.29	100.00	80.00	6.25	7.14	31.19	46.77	41.4	97.96						
เมืองสระแก้ว	โคกส้มพันธ์	658,440	133	6	4,960	79	9,927	303	556	96.10	22.84	84.44	92.68	22.95	51.79	0	0	55.9	2.48	13.66	8.07	143.56	149.53	75.00	95.45	0.61	0	20	41.25	32.55	75.88						
เมืองสระแก้ว	บ้านน้ำจืดเจริญ	154,551	22	6	7,034	87	13,607	378	765	84.91	2.96	25.00	83.02	22.1	70	0	0	65.13	13.33	2.56	0.51	158.86	158.8	73.17	100.00	1.66	10.53	21.62	26.98	22.35	94.62						
เมืองสระแก้ว	บ้านแก้งสีเขียว	652,210	199	5	3,278	73	11,526	251	594	89.22	34.23	94.12	87.43	101.76	54.91	113.69	109.92	75.19	1.52	7.09	7.34	152.36	157.31	100.00	100.00	0.71	0	15.71	56.57	36.7	92.48						
เมืองสระแก้ว	คลองมะระก้อ	153,550	63	4	2,454	64	10,050	168	352	74.17	22.47	63.16	67.50	22.81	64.1	0	112	74.25	0.6	3.59	4.49	145.69	146.46	100.00	100.00	0.46	0	12.76	38.1	32.1	71.82						
เมืองสระแก้ว	คลองบุหรี	130,636	60	4	2,195	44	6,213	87	278	92.39	23.53	90.00	90.22	15.52	72.22	110	0	72.94	0	10.59	4.71	147.4	154.67	100.00	88.89	0.66	0	29.12	29.89	19.42	96.34						
เมืองสระแก้ว	เนินแสนสุข	101,150	25	6	3,993	78	6,049	235	580	90.65	23.71	86.96	87.85	69.4	91.4	113.75	114.4	89.86	2.9	2.9	0	157.5	155	94.59	100.00	11.65	0	4.22	49.79	26.72	93.3						
เมืองสระแก้ว	คลองหมากมด	255,577	68	4	3,764	41	7,233	153	359	79.35	9.59	42.86	75.00	6.35	58.33	0	0	0	0	0	0	0	0	100.00	100.00	4.05	20.51	5.98	45.1	8.91	92.56						
เมืองสระแก้ว	คลองงาไค	90,000	44	5	2,037	45	5,855	126	263	96.12	24.24	87.50	93.20	100	97.41	111.73	112.54	77.19	5.26	8.77	1.75	148.67	152.67	25.00	94.74	0.52	11.76	9.7	51.59	18.25	86.92						
เมืองสระแก้ว	ท่ากระบาก	81,350	25	5	3,257	33	7,616	124	297	89.31	28.21	96.97	88.55	17.81	57.69	0	0	0	0	0	0	0	0	100.00	100.00	1.32	5.88	19.1	49.19	18.86	91.18						
เมืองสระแก้ว	รพ.สระแก้ว					267	286,185											43.38	5.2	17.66	17.79	148.96	148.23					6.43	0	0	0						
เมืองสระแก้ว	ศูนย์สุขภาพชุมชนเมือง					16,118		25,110	1265	2638	96.12	39.14	92.99	91.97	4.71	60.53	0	110	58.82	4.83	16.01	3.94	152.91	152.88	18.52	99.73	12.42	18.18	24.61	24.82	24.53	85.12					

อำเภอ	รพ.สต.	งบประมาณ ต่อประชากร ในพื้นที่ รับผิดชอบ (บาท/คน) AVR=68 Min=6 Max=255	บุคลากร	ประชากร รับผิดชอบ Type1+3	จำนวน อสม. (คน)	การใช้บริการ ผู้ป่วยนอก (ครั้ง)	จำนวนผู้ป่วย DM (Type1,3) (คน)	จำนวนผู้ป่วย HT (Type1,3) (คน)	ไตรมาส 2564 - 25 พฤษภาคม 2565				ไตรมาส 3				ไตรมาส 2/2565				4	5	6	7	8	9	10	11					
									พัฒนาเด็ก 0-5 ปี ตามเกณฑ์มาตรฐาน				ร้อยละของเด็กอายุ 0-5 ปี สูงที่สุดส่วน และส่วนสูง เฉลี่ยที่อายุ 5 ปี				ร้อยละของเด็กวัยเรียน สูงที่สุดส่วน																
									ได้รับการคัดกรองพัฒนาการ > 90	พบสงสัยล่าช้า >20	ได้รับการติดตาม >90	มีพัฒนาการสมวัย >85	(ความครอบคลุมการตรวจ)	สูงที่สุดส่วน (<=62%)	ส่วนสูงเฉลี่ยชายที่อายุ 5 ปี (113ซม.)	ส่วนสูงเฉลี่ยหญิงที่อายุ 5 ปี (112ซม.)	ส่วนสูงเฉลี่ยเด็กอายุ 6-14 ปี สูงที่สุดส่วน (<=66%)	ส่วนสูงเฉลี่ยเด็กอายุ 6-14 ปี มีภาวะเริ่มอ้วนและอ้วน (<=5%)	เด็กอายุ 6-14 ปี มีภาวะเริ่มอ้วนและอ้วน (<=10%)	ส่วนสูงเฉลี่ยชายที่อายุ 12 ปี (154 ซม.)									ส่วนสูงเฉลี่ยหญิงที่อายุ 12 ปี (155 ซม.)	การตรวจคัดกรองผู้ป่วยโรคเบาหวาน (<=5%)	การตรวจคัดกรองผู้ป่วยโรคความดันโลหิตสูง (<=20%)	การตรวจคัดกรองผู้ป่วยโรคเบาหวาน (<=20%)	การตรวจคัดกรองผู้ป่วยโรคความดันโลหิตสูง (<=20%)
คลองหาด	ราชันย์	163,432	46	6	3,527	89	6,840	178	569	89.95	28.82	93.88	87.30	24.55	46.3	102.67	105	49.84	7.21	16.61	7.52	153.82	154.26	100.00	100.00	4.45	23.53	45.43	21.71	45.52	89.3		
คลองหาด	บ้านนาดี	278,215	55	6	5,062	105	9,841	195	703	99.49	33.51	100.00	99.49	34.82	46.15	112.1	104.4	98.96	0.35	0.35	0	155.46	153.75	100.00	100.00	1.83	10	33.92	22.22	45.52	80.29		
คลองหาด	บ้านหนองม่วง	400,980	116	2	3,463	64	6,738	91	438	88.44	24.18	89.19	86.13	19.67	38.89	108.33	105	66.67	0	0	0	0	0	100.00	100.00	7.55	20	10.37	21.3	21	83.15		
คลองหาด	บ้านทับทิมสยาม05	96,059	112	2	854	12	2,541	11	76	82.35	21.43	88.89	80.39	27.59	50	0	0	47.37	0	10.53	15.79	137	0	100.00	100.00	3.42	20	96.69	7.69	25	97.67		
คลองหาด	บ้านเขาคีรีจอก	121,300	52	2	2,342	32	4,565	77	355	89.15	40.00	97.83	87.60	32.19	44.68	102.17	110.8	58.59	3.03	16.16	6.06	153.5	152.83	100.00	100.00	5.38	0	65.17	16.46	42.54	89.2		
คลองหาด	บ้านคลองไถ่เดือน	105,480	53	4	2,001	39	3,695	67	292	82.57	25.56	95.65	81.65	17.21	42.86	95	0	0	0	0	0	0	0	50.00	100.00	2.58	0	34.91	19.31	22.95	56.85		
คลองหาด	บ้านน้ำคำ	105,020	60	2	1,736	53	5,182	99	293	95.40	31.33	100.00	94.25	103.08	40.3	112.2	103.4	63.29	2.53	13.92	5.06	146.75	149	50.00	100.00	0.58	0	7.09	25.17	39.25	97.74		
คลองหาด	บ้านชุมทอง	139,790	72	5	1,949	40	3,924	69	251	98.36	22.50	100.00	97.54	78.68	49.53	104.18	106.77	60.55	1.83	21.1	5.5	145.36	151	25.00	100.00	3.78	21.43	9.26	19.12	40.64	79.44		
คลองหาด	บ้านหินกอง	195,360	82	3	2,395	81	7,873	99	344	96.64	54.17	97.44	94.63	19.02	58.06	108	0	84.04	2.13	2.66	1.6	154.1	153.14	100.00	100.00	0	6.9	19.91	28.47	21.22	90.96		
คลองหาด	รพ.คลองหาด					147	90,470	357	1253	93.24	29.47	99.18	91.89	98.13	79.66	109.81	110.38	40.33	6.11	23.89	17.33	150.45	149.93	57.14	100.00			1.58	28.1	41.66	92.15		

อำเภอ	รพ.สต.	งบประมาณ แผนปฏิบัติการ	งบประมาณ ต่อประชากร ในพื้นที่ รับผิดชอบ (บาท/คน) AVR=68 Min=6 Max=255	บุคลากร	ประชากร รับผิดชอบ Type1+3	จำนวน อสม. (คน)	การใช้บริการ ผู้ป่วยนอก (ครั้ง)	จำนวนผู้ป่วย DM (Type1,3) (คน)	จำนวนผู้ป่วย HT (Type1,3) (คน)	1.1	1.2	1.3	1.4	2.1	2.2	2.3	2.4	3.1	3.2	3.3	3.4	3.5	3.6	4	5	6	7	8	9	10	11
										ตุลาคม 2564 - 25 พฤษภาคม 2565				ไตรมาส 3				แผน 2/2565													
										พัฒนาเด็ก 0-5 ปี ตามเกณฑ์มาตรฐาน				ร้อยละของเด็กอายุ 0-5 ปี สูงที่สุดส่วน และส่วนสูง เฉลี่ยที่อายุ 5 ปี																	
										ได้รับการคัดกรองพัฒนาการ > 90	หนังสือส่งซ้ำ >20	ได้รับการติดตาม >90	มีพัฒนาการสมวัย >85	(ความครอบคลุมการตรวจ)	สูงที่สุดส่วน (>62%)	ส่วนสูงเฉลี่ยชายที่อายุ 5 ปี (113ซม.)	ส่วนสูงเฉลี่ยหญิงที่อายุ 5 ปี (112ซม.)	เด็กอายุ 6-14 ปี สูงที่สุดส่วน (>66%)	เด็กอายุ 6-14 ปี มีภาวะเริ่มอ้วนและอ้วน (>5%)	เด็กอายุ 6-14 ปี มีภาวะเริ่มอ้วนและอ้วน (>10%)	เด็กอายุ 6-14 ปี มีภาวะเริ่มอ้วนและอ้วน (>5%)	ส่วนสูงเฉลี่ยชายที่อายุ 12 ปี (154 ซม.)	ส่วนสูงเฉลี่ยหญิงที่อายุ 12 ปี (155 ซม.)	การตรวจคัดกรองกลุ่มเสี่ยงป่วยโรคเบาหวาน (>5%)	ตรวจคัดกรองกลุ่มป่วยโรคเบาหวาน (>20%)	PCU (>20%)	AD - PCU (>20%)	ผู้ป่วยออกซิเจนระดับต่ำกว่าปกติ (>40%)	เบาหวานที่ควบคุมระดับน้ำตาลได้ดี (>50%)	ความดันโลหิตปกติ (>50%)	ผู้ป่วย DM,HT ขึ้นCVD (>85%)
ตาพระยา	กุดเวียง		0	5	4,241	87	8,724	261	496	94.86	26.60	94.44	93.46	95.35	56.59	111.81	112.82	64.98	7.59	4.64	9.28	148.39	153.16	100.00	100.00	1.29	8.7	23.16	24.52	47.78	98.44
ตาพระยา	นางาม		0	5	3,202	50	7,630	174	344	98.92	26.78	83.67	94.59	42.93	46.34	110.3	110.57	49.33	8	5.78	13.78	142.26	145.52	40.00	100.00	0.66	14.29	10.97	27.59	38.66	98.19
ตาพระยา	โคกพริก	217,000	108	4	2,012	41	4,582	104	194	75.20	30.85	93.10	73.60	12.68	33.33	103	92.25	58.13	7.39	5.42	8.37	146.83	147.36	100.00	100.00	0	0	24.91	24.04	47.94	96.26
ตาพระยา	แสร์	193,280	137	4	1,406	32	2,731	56	133	98.80	31.71	84.62	93.98	10.94	28.57	120	98	86.21	0.57	7.47	0	143.63	145.33	100.00	100.00	0	16.67	22.16	33.93	44.36	85.71
ตาพระยา	มะกอก		0	3	1,879	54	2,505	106	197	94.44	32.35	100.00	94.44	100	79.81	109	105.25	91.67	2.08	0	2.08	153	152.33	50.00	100.00	0	0	21.09	21.7	39.59	94.34
ตาพระยา	หนองหิน	6,500	1	5	5,007	100	9,445	233	453	99.21	27.20	89.71	96.43	97.4	80	109.7	108.31	68.22	7.24	8.18	0.7	154.42	154.82	33.33	100.00	0	7.69	20.77	25.75	56.51	96.43
ตาพระยา	บ้านโคกโพธิ์	182,100	64	4	2,861	61	5,138	113	232	93.80	39.67	85.42	88.37	28.68	66.67	109.4	108.33	83.69	0.43	0.43	4.29	149.68	149.55	100.00	100.00	1.53	0	23.24	29.2	46.98	97.5
ตาพระยา	หนองหูกแก้ว		0	4	4,056	108	8,946	235	429	97.78	27.73	88.52	94.67	103.4	64.32	107.04	105.55	60.91	5.33	7.61	5.84	149.68	148.25	100.00	100.00	0.85	0	21.26	16.6	52.68	95.31
ตาพระยา	ทัพไทย	96,370	51	3	1,890	33	2,937	106	185	84.88	31.51	91.30	82.56	24.74	50	104.2	88.5	70	0	20	10	150	150	100.00	100.00	2.22	11.11	17.7	27.36	49.19	89.47
ตาพระยา	ทับทิมสยาม03	96,830	140	2	691	24	2,227	37	58	97.96	37.50	94.44	95.92	104.17	82	112.78	112.5	36	1	5	41	139	138	100.00	100.00	1.92	36.36	25.06	13.51	44.83	95.35
ตาพระยา	รัตนะ		0	4	2,089	39	4,032	77	152	100.00	33.98	97.14	99.03	103.23	55.47	105.62	104.9	64.83	9.66	2.07	4.14	144.4	143.33	100.00		1.27	14.29	3.7	12.99	31.58	93.98
ตาพระยา	นมมีนทราจีนิ	419,920	139	6	3,023	52	6,915	146	350	99.38	29.56	95.74	97.50	34.39	46.3	106.5	107.17	56.86	2.94	7.84	11.11	141.92	147.28	100.00	100.00	1.69	33.33	20.12	17.81	32	96.89
ตาพระยา	โคกसान	155,650	24	6	6,493	67	15,066	337	636	99.70	31.52	97.12	98.49	101.54	55.19	107.05	107.19	61.9	8.16	8.5	7.14	154.04	148.75	100.00	100.00	0.17	13.51	28.03	20.18	42.77	98.39
ตาพระยา	ทัพเขื่อน	83,180	86	3	965	18	4,502	60	83	98.63	36.11	92.31	95.89	98.72	83.12	107.2	108	51.55	14.43	6.19	4.12	142.71	148.71	100.00	100.00	3.49	6.25	38.2	21.67	44.58	97.44
ตาพระยา	โคกแจง	146,900	170	3	862	18	2,259	48	83	98.28	33.33	89.47	94.83	95.31	52.46	115	104.86	64.38	15.07	0	5.48	149.67	146.6	100.00	100.00	1.1	0	23.42	20.83	53.01	88.24
ตาพระยา	รพ.ตาพระยา					85	88,032	347	617	48.72	25.26	75.00	45.64	36.16	48.44	104.44	109.25	34.72	5.63	12.89	30.96	139.43	139.63	100.00	0.00			10	26.8	39.06	18.77

อำเภอ	รพ.สต.	งบประมาณ ต่อประชากร แบบปฏิบัติ การ	งบประมาณ ต่อประชากร ในพื้นที่ รับผิดชอบ (บาท/คน) AVR=68 Min=6 Max=255	บุคลากร	ประชากร รับผิดชอบ Type1+3	จำนวน อสม. (คน)	การใช้บริการ ผู้ป่วยนอก (ครั้ง)	จำนวนผู้ป่วย DM (Type1,3) (คน)	จำนวนผู้ป่วย HT (Type1,3) (คน)	1.1	1.2	1.3	1.4	2.1	2.2	2.3	2.4	3.1	3.2	3.3	3.4	3.5	3.6	4	5	6	7	8	9	10	11						
										ตุลาคม 2564 - 25 พฤษภาคม 2565				ไตรมาส 3				เดือน 2/2565												การตรวจ ติดตาม กลุ่มเสี่ยง ป่วยโรค ความดัน โลหิตสูง โรคเบาหวาน (≥5%)	ตรวจ ติดตาม กลุ่มเสี่ยง ป่วยโรค ความดัน โลหิตสูง (≥20%)	PCU - PCU (≥20%)	AD - แพทย์แผน ไทย (≥ 20.5%)	ผู้ป่วยนอก ทั้งหมดรับ บริการ ไทย (≥ 20.5%)	เบาหวานที่ ควบคุม น้ำตาลใน เลือดได้ดี (≥40%)	ความดัน โลหิตสูงที่ ควบคุม (≥50%)	ผู้ป่วย DM,HT รับCVD risk
										พัฒนาเด็ก 0-5 ปี ตามเกณฑ์มาตรฐาน				ร้อยละของเด็กอายุ 0-5 ปี สูงที่สุดส่วน และส่วนสูง เฉลี่ยที่อายุ 5 ปี				ร้อยละของเด็กวัยเรียน สูงที่สุดส่วน																			
										ได้รับการคัด กรอง พัฒนาการ > 90	พบสงสัย ล่าช้า >20	ได้รับการ ติดตาม >90	มีพัฒนาการ สมวัย >85	(ความ ครอบคลุม การตรวจวัด)	สูงที่สุดส่วน (≥62%)	ส่วนสูงเฉลี่ย ชายที่อายุ 5 ปี (113ซม.)	ส่วนสูงเฉลี่ย หญิงที่อายุ 5 ปี (112ซม.)	ส่วนสูงเฉลี่ย เด็กอายุ 6-14 ปี สูงที่สุด ส่วน (≥66%)	เด็กอายุ 6-14 ปี มีภาวะ เริ่มช้าและ ช้า (≥10%)	เด็กอายุ 6-14 ปี มีภาวะ เร็ว (≥5%)	เด็กอายุ 6-14 ปี มีภาวะ เร็ว (≥5%)	ส่วนสูงเฉลี่ย ชายที่อายุ 12 ปี (154 ซม.)	ส่วนสูงเฉลี่ย หญิงที่อายุ 12 ปี (155 ซม.)														
วังน้ำเย็น	คาทังโน	602,280	86	7	7,249	160	4,317	385	852	86.60	25.00	77.38	81.70	99.5	77.44	108.16	108.47	66.67	7.84	5.88	0	145	146.33	100.00	100.00	6.12	21.13	14.26	23.06	41.58	71.3						
วังน้ำเย็น	บ้านท่าศาลา	252,835	55	6	3,973	53	3,369	174	350	75.56	31.37	100.00	75.56	32.48	33.33	110.5	120	81.65	3.67	2.75	0	144.36	149.21	100.00	85.71	0.61	0	22.62	21.71	43.87	95.6						
วังน้ำเย็น	ทุ่งมหาเจริญ	759,855	77	6	7,142	132	7,620	344	839	82.49	26.71	82.05	78.53	86.85	83.91	108.03	107.75	60.92	3.45	8.05	6.9	0	143.22	100.00	100.00	2.57	7.83	10.9	25.4	42.56	89.35						
วังน้ำเย็น	คลองจระเข้	356,070	85	5	4,182	66	2,944	162	380	100.00	23.66	100.00	100.00	14.67	50	112.5	97	50.94	3.77	3.77	16.98	0	147	100.00	100.00	1.09	3.33	17.37	23.21	41.43	93.1						
วังน้ำเย็น	คลองตะเคียนชัย	202,450	32	8	5,583	87	3,410	188	534	82.49	30.33	92.19	75.74	99.29	74.55	108.94	108.17	65.18	0.89	12.5	3.57	155.25	150.67	100.00	100.00	1.05	3.54	17.02	26.03	20.9	63.86						
วังน้ำเย็น	สอ.คลองหินปูน				3,845	85	3,604	247	485	68.62	24.03	29.03	56.38	41.12	46.91	113.36	109.58	67.98	2.25	17.98	1.12	151	153.77	55.56	80.00	0	0	0	28.24	44.83	99.48						
วังน้ำเย็น	สอ.คลองตาชูคร				3,735	90	3,682	212	519	85.16	18.71	100.00	84.62	95.52	63.02	107.32	112.1	61.45	4.96	12.21	6.11	150.73	154.4	100.00	100.00	0	0	0	35.22	38.1	95.71						
วังน้ำเย็น	พ.วังน้ำเย็น				238	138,992	1102	2378		84.49	25.43	89.68	81.10	95.62	48.34	106.41	105.72	51.6	5.26	16.27	12.09	147.96	150.13	100.00	53.33			15.15	26.95	42.35	69						

อำเภอ	รพ.สต.	งบประมาณ แผนปฏิบัติการ	งบประมาณ ต่อประชากร ในพื้นที่ รับผิดชอบ (บาท/คน) AVR=68 Min=6 Max=255	บุคลากร	ประชากร รับผิดชอบ Type1+3	จำนวน อสม. (คน)	การใช้บริการ ผู้ป่วยนอก (ครั้ง)	จำนวนผู้ป่วย DM (Type1,3) (คน)	จำนวนผู้ป่วย HT (Type1,3) (คน)	1.1	1.2	1.3	1.4	2.1	2.2	2.3	2.4	3.1	3.2	3.3	3.4	3.5	3.6	4	5	6	7	8	9	10	11						
										ตุลาคม 2564 - 25 พฤษภาคม 2565				ไตรมาส 3				เทอม 2/2565												การตรวจ ติดตาม กลุ่มเสี่ยง ป่วยโรค ความดัน โลหิตสูง (%)	การตรวจ ติดตาม กลุ่มเสี่ยง ป่วยโรค ความดัน โลหิตสูง (%)	AD - PCU (≥20%)	AD - PCU (≥20%)	ผู้ป่วยนอก ทั้งหมด ที่เข้ารับ บริการ แพทย์แผน ไทย (≥ 20.5%)	จำนวน ผู้ป่วย โรคเบา หวานที่ เข้าถึง ได้ (≥ 40%)	ความดัน โลหิตสูง ที่ ควบคุม ได้ (≥ 50%)	ผู้ป่วย DM,HT รsk (≥85%)
										พัฒนาเด็ก 0-5 ปี ตามเกณฑ์มาตรฐาน				ร้อยละของเด็กอายุ 0-5 ปี สูงที่สุดส่วน และส่วนสูง เฉลี่ยที่อายุ 5 ปี				ร้อยละของเด็กวัยเรียน สูงที่สุดส่วน																			
										ได้รับการคัด กรอง พัฒนาการ > 90	พหุ สัมผัส >20	ได้รับการ ติดตาม >90	มีพัฒนาการ สมวัย >85	(ความ ครอบคลุม การตรวจ) 97.12	สูงที่สุด (≥62%)	ส่วนสูงเฉลี่ย ชายที่อายุ 5 ปี (113ซม)	ส่วนสูงเฉลี่ย หญิงที่อายุ 5 ปี (112ซม)	เด็กอายุ 6-14 ปี สูงที่สุด ส่วน (≥66%)	เด็กอายุ 6-14 ปี มีภาวะ อ้วน (≥5%)	เด็กอายุ 6-14 ปี มีภาวะ อ้วน (≥10%)	เด็กอายุ 6-14 ปี มีภาวะ อ้วน (≥5%)	เด็กอายุ 6-14 ปี มีภาวะ อ้วน (≥10%)	ส่วนสูงเฉลี่ย หญิงที่อายุ 12 ปี (154 ซม.)	ส่วนสูงเฉลี่ย หญิงที่อายุ 12 ปี (155 ซม.)													
100.00	26.12	100.00	100.00	102.8	68.71	109.64	106.86	65.61	3.86	13.68	3.51	147.5	152.55	100.00	100.00	1.12	13.11	32.98	27.7	36.73	95.04																
วัฒนานคร	บ้านท่ากวย	205,600	44	4	4,710	89	11,034	313	714	99.59	33.74	95.12	97.95	97.12	88.89	108.78	109	72.95	5.31	0	4.35	145.82	147.28	83.33	100.00	2.78	19.05	10.82	25.24	34.45	95.05						
วัฒนานคร	บ้านคลองมะนาว	131,200	43	6	3,068	107	11,586	202	445	96.22	17.42	96.77	95.68	12.87	57.69	0	0	62.75	1.96	12.25	5.88	142.22	147.75	7.14	100.00	14.98	14.56	16.58	19.8	20.9	97.34						
วัฒนานคร	บ้านหนองพอย	105,680	55	5	1,933	56	7,545	148	343	100.00	26.12	100.00	100.00	102.8	68.71	109.64	106.86	65.61	3.86	13.68	3.51	147.5	152.55	100.00	100.00	1.12	13.11	32.98	27.7	36.73	95.04						
วัฒนานคร	บ้านห้วยเตือ	70,500	51	4	1,370	58	6,505	138	260	97.30	34.72	100.00	97.30	103.26	72.63	113.8	110.57	80.88	2.21	6.62	0	154.33	155.83	85.71	100.00	0.93	15.15	30.77	31.88	36.54	90						
วัฒนานคร	บ้านหนองเทา	91,470	46	3	1,999	59	7,692	161	394	97.81	26.12	97.14	97.08	84.72	39.34	97.43	111	49.54	2.31	21.76	6.94	150.56	146.87	96.77	100.00	0.42	5.56	11.93	27.95	46.45	92.13						
วัฒนานคร	บ้านทับใหม่	150,510	76	4	1,978	53	6,418	110	229	100.00	25.53	91.67	97.87	30.56	72.73	109.5	110	66.48	3.41	11.36	2.27	152.69	154.11	100.00	100.00	6.46	20	24.04	32.73	31	68.92						
วัฒนานคร	บ้านหนองน้ำใส	45,750	17	4	2,632	73	8,913	194	459	99.49	32.47	88.89	95.90	10.94	19.05	102	110	75.56	1.61	6.11	3.86	147.11	147.67	78.57	100.00	2.77	3.08	9.6	18.56	38.78	74.88						
วัฒนานคร	บ้านชันบกแก้ว	207,850	98	3	2,114	54	8,005	157	346	100.00	36.89	94.74	98.06	103.74	87.39	114	116	91.18	0.74	3.68	0	156	155.19	75.00	100.00	1.06	1.56	22.55	39.49	60.4	97.73						
วัฒนานคร	บ้านช่องขุ่ม	49,800	15	2	3,323	76	12,583	208	447	89.44	43.31	92.73	86.62	28.49	52.94	107.5	0	66.29	21.07	3.37	0.56	147.96	147.73	100.00	100.00	1.91	16.67	12.29	23.08	29.66	97.99						
วัฒนานคร	บ้านห้วยชัน	31,065	25	3	1,266	22	4,374	72	179	96.19	25.74	76.92	90.48	21.93	52	97	103	60.21	1.57	11.52	11.52	146.41	147.75	33.33	100.00	0.49	15.38	8.56	22.22	39.66	80						
วัฒนานคร	บ้านหนองแวง	73,000	29	7	2,502	92	7,453	240	518	99.18	27.27	84.85	95.08	13.43	50	108	0	70.78	4.94	14.81	0	151.31	150.78	91.18	100.00	0	6.67	11.05	27.92	51.54	93.78						
วัฒนานคร	บ้านแซว	492,640	135	5	3,648	97	14,229	285	569	98.30	31.60	91.78	95.74	92.59	67.56	113.58	107.11	83.18	1.66	3.32	3.55	153.76	155.88	100.00	98.33	0	0	10.72	23.51	29	79.56						
วัฒนานคร	บ้านเขาพรมสุวรรณ	256,000	110	5	2,331	54	6,001	174	318	100.00	28.85	100.00	100.00	1.85	0	0	116	84.56	1.68	1.01	2.68	152.57	152.17	100.00	100.00	1.64	66.67	13.43	6.9	22.33	92.66						
วัฒนานคร	บ้านหนองนกผาย	89,050	65	3	1,371	38	5,773	115	287	100.00	29.33	90.91	97.33	18.42	50	0	102	72.09	0	13.95	3.1	153.4	151.2	85.71	100.00	0	0	7.26	33.91	50.17	75.63						
วัฒนานคร	บ้านใหม่ศรีจำปา	18,120	17	2	1,092	36	4,338	83	195	98.67	35.14	96.15	97.33	19.28	56.25	115	0	70.59	8.82	7.84	3.92	154.57	151.3	87.10	100.00	5.02	9.76	18.24	20.48	37.95	87.36						
วัฒนานคร	บ้านหนองกระเดียนบอน	178,810	66	5	2,691	105	9,581	216	462	95.60	26.32	100.00	95.60	95.48	99.41	115.15	115.44	93.94	0.28	0.28	0	158.32	155.63	100.00	100.00	0	0	15.96	18.98	37.88	96.39						
วัฒนานคร	บ้านคลองทราย	101,960	75	4	1,355	41	7,319	114	227	97.18	33.33	82.61	91.55	18.6	68.75	0	0	66.76	3.81	12.53	1.91	149.64	152.06	83.33	100.00	5.36	16.16	6.65	18.42	36.12	92.13						
วัฒนานคร	บ้านบ่อางชิง	61,240	27	2	2,278	47	6,571	155	283	93.64	21.36	81.82	90.00	90	74.75	112.12	113.67	67.43	4.6	9.2	2.68	149.71	151.5	100.00	100.00	2.01	30	4.2	21.29	22.97	82.86						
วัฒนานคร	บ้านคลองหันโท	12,000	18	3	675	22	2,380	36	94	91.49	23.26	100.00	91.49	16.07	66.67	0	0	71.05	2.63	7.89	1.32	147	150	100.00	80.00	2.17	0	26.99	22.22	29.79	74.29						
วัฒนานคร	บ้านท่าช้าง	21,980	20	2	1,124	23	3,513	62	136	98.39	40.98	96.00	96.77	95.38	82.26	113.67	106	68.67	2.41	4.82	4.22	151.44	149.45	100.00	100.00	2.84	14.29	10.85	37.1	31.62	91.3						
วัฒนานคร	ห้วยโจด	125,330	52	3	2,417	68	7,995	691	1558	97.14	21.57	68.18	90.48	14.05	58.82	0	0	64.2	5.84	6.23	4.67	146.22	149.94	100.00	100.00	4.65	18.75	5.07	26.74	28.72	63.79						
วัฒนานคร	รพ.วัฒนานคร					152	163,634	691	1558	84.05	20.44	89.29	82.21	2.98	80	116.5	120	48.58	4.62	17.72	14.26	149.25	151.17	100.00	98.18	0	0	13.1	37.92	59.82	86.82						

อำเภอ	รพ.สต.	งบประมาณ แผนปฏิบัติการ	งบประมาณ ต่อประชากร ในพื้นที่ รับผิดชอบ (บาท/คน) AVR=68 Min=6 Max=255	บุคลากร	ประชากร รับผิดชอบ Type1+3	จำนวน อสม. (คน)	การใช้บริการ ผู้ป่วยนอก (ครั้ง)	จำนวนผู้ป่วย DM (Type1,3) (คน)	จำนวนผู้ป่วย HT (Type1,3) (คน)	1.1	1.2	1.3	1.4	2.1	2.2	2.3	2.4	3.1	3.2	3.3	3.4	3.5	3.6	4	5	6	7	8	9	10	11					
										ตุลาคม 2564 - 25 พฤษภาคม 2565				ไตรมาส 3				พฤษภาคม 2/2565												การตรวจ ติดตาม กลุ่มเสี่ยง ป่วยโรค ความดัน โลหิตสูง (≥5%)	ตรวจ ติดตาม กลุ่มเสี่ยง ป่วยโรค ความดัน โลหิตสูง (≥20%)	AD - PCU (≥20%)	ผู้ป่วยนอก ทั้งหมดรับ บริการ ไทย (≥ 20.5%)	เบาหวานที่ ควบคุม ระดับ น้ำตาลใน เลือดได้ดี (≥40%)	ความดัน โลหิตสูง (≥50%)	ผู้ป่วย DM,HT Risk (≥85%)
										พัฒนาเด็ก 0-5 ปี ตามเกณฑ์มาตรฐาน				ร้อยละของเด็กอายุ 0-5 ปี สูงที่สุดส่วน และส่วนสูง เฉลี่ยที่อายุ 5 ปี				ร้อยละของเด็กวัยเรียน สูงที่สุดส่วน																		
										ได้รับการคัด กรอง พัฒนาการ > 90	หนังสือ ส่งซ้ำ >20	ได้รับการ ติดตาม >90	มีพัฒนาการ สมวัย >85	(ความ ครอบคลุม การตรวจ)	สูงที่สุดส่วน (≥62%)	ส่วนสูงเฉลี่ย ชายที่อายุ 5 ปี (113ซม.)	ส่วนสูงเฉลี่ย หญิงที่อายุ 5 ปี (112ซม.)	เด็กอายุ 6-14 ปี สูงที่สุด ส่วน (≥66%)	เด็กอายุ 6-14 ปี มีภาวะ ผอม (≥5%)	เด็กอายุ 6-14 ปี มีภาวะ เริ่มอ้วนและ อ้วน (≥10%)	เด็กอายุ 6-14 ปี มีภาวะ อ้วน (≥5%)	ส่วนสูงเฉลี่ย หญิงที่อายุ 12 ปี (155 ซม.)	ส่วนสูงเฉลี่ย ชายที่อายุ 12 ปี (154 ซม.)	ส่วนสูงเฉลี่ย หญิงที่อายุ 12 ปี (155 ซม.)												
อัญญาประเทศ	เมืองไผ่		0	4	1,494	45	5,767	78	187	97.96	32.29	93.55	95.92	95.5	94.34	108.38	107.3	75.69	4.42	3.31	1.66	149.13	151.57	100.00	100.00	17.99	0	73.33	19.23	37.43	97.4					
อัญญาประเทศ	นิคมสร้างตนเองคลองน้ำใส	147,790	79	4	1,871	42	6,046	115	249	96.51	38.55	90.63	93.02	100	55.91	107.75	111.6	82.55	0.85	5.11	6.81	152.86	151.87	100.00	100.00	0	0	43.1	18.26	38.55	94.23					
อัญญาประเทศ	พันทราย	670,680	156	6	4,308	106	13,195	248	546	76.36	25.60	95.35	75.00	98.45	81.5	117	113.15	83.45	0.67	2.46	2.91	154.12	156.25	20.00	100.00	5.17	8.93	7.07	44.35	34.8	89.76					
อัญญาประเทศ	คลองน้ำใส	99,960	24	7	4,148	147	8,559	327	599	81.90	24.21	84.78	78.88	104.07	77.73	113.41	113.86	83.54	5.08	0.88	0.35	155.07	154.22	93.33	100.00	1.68	7.14	8.85	11.93	17.2	96.44					
อัญญาประเทศ	ฟ้าข้าม		0	6	4,827	87	12,507	221	458	98.57	32.37	94.03	96.67	99.15	83.69	110.88	110.33	82.35	1.26	3.78	2.1	153.24	153.73	100.00	100.00	6.01	0	10.42	19.46	23.8	91.96					
อัญญาประเทศ	ป่าไร่	265,190	67	7	3,946	87	10,766	215	411	95.70	21.91	100.00	95.70	105.05	69.71	113.03	112.67	76.3	0.9	4.51	7.22	152.38	151.72	100.00	100.00	2.67	5.41	28.12	24.19	27.25	98.87					
อัญญาประเทศ	ทับทิม	115,600	82	5	1,417	55	5,585	92	189	100.00	25.58	95.45	97.67	70.3	64.79	104.75	106.33	62.07	4.83	16.55	3.45	153	153.25	100.00	100.00	2.14	2.22	25.77	29.35	52.38	92.55					
อัญญาประเทศ	บ้านใหม่หนองไทร	434,190	49	8	8,853	224	22,302	574	986	96.32	28.66	95.56	94.79	100.29	81.16	114.1	112.72	68.2	6.98	9.96	0.45	0	155.23	25.00	100.00	4.82	0	23.03	32.58	20.69	64.95					
อัญญาประเทศ	ผ่านศึก	268,240	80	5	3,334	48	10,431	197	433	97.40	26.20	87.76	94.27	104.43	79.25	113.82	113.5	90.25	0.68	1.81	0.68	156.21	156.46	20.00	100.00	1.15	0	29.52	27.41	15.7	93.51					
อัญญาประเทศ	หนองปรือ	150,240	64	4	2,361	47	10,789	112	258	81.75	36.89	91.89	78.57	97.86	75.91	114.38	114.27	75.76	3.79	5.3	0.38	155.19	155	16.67	100.00	8.93	14.43	52.92	26.79	65.12	91.53					
อัญญาประเทศ	หนองสังข์	405,298	80	6	5,077	128	13,110	362	714	92.04	21.45	95.16	91.08	101.79	65.2	111.12	110.8	71.19	2.2	3.62	7.88	146.09	148.04	100.00	100.00	1.78	7.89	35.6	24.59	32.77	96.77					
อัญญาประเทศ	คลองทับจันทร์	266,530	65	6	4,123	97	11,548	185	476	99.07	23.11	97.96	98.60	101.32	78.26	110.48	110.07	76.27	2.62	7.68	2.09	150.45	151.5	100.00	100.00	2.34	3.45	18.61	25.95	27.1	95.45					
อัญญาประเทศ	ฟ้าก๊วย	300,000	57	5	5,245	113	15,268	316	704	82.67	27.95	96.88	81.95	103.91	79.92	114.57	113.19	75.41	2.55	10.44	2.78	155.48	153.67	5.43	100.00	6	6.67	11.5	19.94	19.03	97.31					
อัญญาประเทศ	บ้านไร่เจริญ	243,000	50	6	4,903	88	11,370	248	444	98.32	25.68	84.00	94.28	89.57	60.62	109.27	110.68	86.05	1.78	2.82	2.08	150.26	151.29	100.00	100.00	2.45	9.38	24.54	27.42	30.86	86.7					
อัญญาประเทศ	บ้านก๊วย	219,125	112	4	1,952	45	11,267	114	174	79.61	26.83	95.45	78.64	95.79	92.31	114	116.42	80.59	5.92	4.93	2.96	154.04	155.28	100.00	100.00	0.24	0	18.25	13.16	35.06	96.88					
อัญญาประเทศ	คลองหว่า	130,000	82	3	1,578	36	4,465	81	181	84.42	38.46	100.00	84.42	104.76	92.05	106.57	108.7	84.72	3.93	1.31	0	146.69	148	100.00	0.00	0	0	8.67	20.99	39.23	80.21					
อัญญาประเทศ	รพ.อัญญาประเทศ					196	237,403	523	1018	65.06	19.79	58.93	58.85	95.96	54.6	111.55	111.3	51.42	4.65	13.29	13.68	149.83	150.22	100.00	57.14			4.59	26.2	32.81	3.69					

อำเภอ	รพ.สต.	งบประมาณ ต่อประชากร แบบปฏิบัติ การ	งบประมาณ ต่อประชากร ในพื้นที่ รับผิดชอบ (บาท/คน) AVR=68 Min=6 Max=255	บุคลากร	ประชากร รับผิดชอบ Type1+3	จำนวน อสม. (คน)	การใช้บริการ ผู้ป่วยนอก (ครั้ง)	จำนวนผู้ป่วย DM (Type1,3) (คน)	จำนวนผู้ป่วย HT (Type1,3) (คน)	1.1	1.2	1.3	1.4	2.1	2.2	2.3	2.4	3.1	3.2	3.3	3.4	3.5	3.6	4	5	6	7	8	9	10	11				
										ตุลาคม 2564 - 25 พฤศจิกายน 2565				ไตรมาส 3				เดือน 2/2565												การตรวจ ติดตาม ผู้ป่วย โรคเบาหวาน (%)	การตรวจ ติดตาม ผู้ป่วยโรค ความดัน โลหิตสูง (%)	ผู้ป่วย ทั้งหมด ป่วยโรค เบาหวาน (%)	ผู้ป่วย ทั้งหมด ป่วยโรค ความดัน โลหิตสูง (%)	ผู้ป่วย ทั้งหมด ป่วยโรค เบาหวาน และ ความดัน โลหิตสูง (%)	ผู้ป่วย ทั้งหมด ป่วยโรค เบาหวาน และ ความดัน โลหิตสูง และ ไขมัน ในเลือด สูง (%)
										พัฒนาเด็ก 0-5 ปี ตามเกณฑ์มาตรฐาน				ร้อยละของเด็กอายุ 0-5 ปี สูงที่สุดส่วน และส่วนสูง เฉลี่ยที่อายุ 5 ปี				ร้อยละของเด็กวัยเรียน สูงที่สุดส่วน																	
										ได้รับการ คัดกรอง พัฒนาการ > 90	พบสงสัย ล่าช้า >20	ได้รับการ ติดตาม >90	มีพัฒนาการ สมวัย >85	(ความ ครอบคลุม การตรวจ)	สูงที่สุดส่วน (≥62%)	ส่วนสูงเฉลี่ย ชายที่อายุ 5 ปี (113ซม.)	ส่วนสูงเฉลี่ย หญิงที่อายุ 5 ปี (112ซม.)	85.5	เด็กอายุ 6-14 ปี สูงที่สุด ส่วน (≥66%)	10	5	10	5	10	5	10	5	10	5						
เขาคอหงษ์	เขาคอหงษ์	137,550	70	4	1,976	73	1,998	125	272	95.83	40.22	97.30	94.79	26.04	52	117.5	85.5	50	10	5	10	5	10	0	0	100.00	100.00	1.26	0	21.57	28.15	30.49	93.52		
เขาคอหงษ์	คลองเจริญ	341,351	63	5	5,450	85	3,962	264	518	77.97	23.48	98.15	77.63	80.78	57.25	113.07	111.95	62.3	3.83	11.18	4.79	152.28	152.48	83.33	100.00	1.94	14.94	16.97	26.13	25.41	25.97				
เขาคอหงษ์	หนองหว่า	321,085	58	5	5,556	100	3,326	278	527	93.18	29.76	95.08	91.82	17.39	22.73	109	107.5	57.25	2.59	12.44	7.51	150.13	150.54	100.00	100.00	2.41	2.41	11.66	26.35	38.04	88.12				
เขาคอหงษ์	ชัยมนาว	649,517	78	12	8,376	168	5,571	464	996	98.56	24.88	97.03	97.60	18.16	38.55	121	113.17	71.64	5.22	8.96	5.22	132	147	95.45	100.00	3.52	1.79	16.98	27.37	29.92	69.33				
เขาคอหงษ์	โทรpong	393,839	75	7	5,237	111	6,834	379	721	68.48	29.63	51.85	58.33	34.77	52.38	116.6	110.25	58.85	2.79	11.64	6.72	150.64	149.97	36.36	100.00	0	0	0	25.17	34.97	16.98				
เขาคอหงษ์	เขายามสืบ	248,890	41	7	6,086	111	5,572	407	880	99.08	23.91	94.81	97.85	91.78	37.61	107.91	107	62.15	4	9.85	6.15	148.94	151.74	100.00	100.00	8.03	16.95	19.79	29.4	36.02	82.33				
เขาคอหงษ์	สอ.นาที่เหล็ก				4,681	145	4,457	378	727	78.22	38.46	100.00	78.22	19.42	47.76	112	100	60.68	7.36	10.31	4.27	149.1	151.97	81.25	100.00	4.79	8.33	16.64	29.19	31.42	70.72				
เขาคอหงษ์	รพ.เขาคอหงษ์					101	94,515	350	719	82.16	15.13	95.65	81.62	24.84	45	99	105.67	41.53	5.29	16.79	22.46	145.35	144.86	86.67	100.00			13.18	30	31.85	93.54				

อำเภอ	รพ.สต.	งบประมาณ แผนปฏิบัติการ	งบประมาณ ต่อประชากร ในพื้นที่ รับผิดชอบ (บาท/คน) AVR=68 Min=6 Max=255	บุคลากร	ประชากร รับผิดชอบ Type1+3	จำนวน อสม. (คน)	การใช้บริการ ผู้ป่วยนอก (ครั้ง)	จำนวนผู้ป่วย DM (Type1,3) (คน)	จำนวนผู้ป่วย HT (Type1,3) (คน)	1.1	1.2	1.3	1.4	2.1	2.2	2.3	2.4	3.1	3.2	3.3	3.4	3.5	3.6	4	5	6	7	8	9	10	11																
										ตุลาคม 2564 - 25 พฤศจิกายน 2565				ไตรมาส 3				เดือน 2/2565												การตรวจ ติดตาม ผู้ป่วย โรคเบาหวาน (%)	การตรวจ ติดตาม ผู้ป่วยโรค ความดัน โลหิตสูง (%)	การตรวจ ติดตาม ผู้ป่วยโรค เบาหวาน (%)	การตรวจ ติดตาม ผู้ป่วยโรค ความดัน โลหิตสูง (%)	การตรวจ ติดตาม ผู้ป่วยโรค เบาหวาน (%)	การตรวจ ติดตาม ผู้ป่วยโรค ความดัน โลหิตสูง (%)	การตรวจ ติดตาม ผู้ป่วยโรค เบาหวาน (%)	การตรวจ ติดตาม ผู้ป่วยโรค ความดัน โลหิตสูง (%)	การตรวจ ติดตาม ผู้ป่วยโรค เบาหวาน (%)	การตรวจ ติดตาม ผู้ป่วยโรค ความดัน โลหิตสูง (%)	การตรวจ ติดตาม ผู้ป่วยโรค เบาหวาน (%)	การตรวจ ติดตาม ผู้ป่วยโรค ความดัน โลหิตสูง (%)	การตรวจ ติดตาม ผู้ป่วยโรค เบาหวาน (%)	การตรวจ ติดตาม ผู้ป่วยโรค ความดัน โลหิตสูง (%)	การตรวจ ติดตาม ผู้ป่วยโรค เบาหวาน (%)	การตรวจ ติดตาม ผู้ป่วยโรค ความดัน โลหิตสูง (%)	การตรวจ ติดตาม ผู้ป่วยโรค เบาหวาน (%)	การตรวจ ติดตาม ผู้ป่วยโรค ความดัน โลหิตสูง (%)
										พัฒนาเด็ก 0-5 ปี ตามเกณฑ์มาตรฐาน				ร้อยละของเด็กอายุ 0-5 ปี สูงที่สุดส่วน และส่วนสูง เฉลี่ยที่อายุ 5 ปี				ร้อยละของเด็กวัยเรียน สูงที่สุดส่วน																													
										ได้รับการคัด กรอง พัฒนาการ > 90	พบสงสัย ล่าช้า >20	ได้รับการ คัดกรอง >90	มีพัฒนาการ สมวัย >85	(ความ ครอบคลุม การตรวจ)	สูงที่สุดส่วน (≥62%)	ส่วนสูงเฉลี่ย ชายที่อายุ 5 ปี (113ซม.)	ส่วนสูงเฉลี่ย หญิงที่อายุ 5 ปี (112ซม.)	เด็กอายุ 6-14 ปี สูงที่สุด ส่วน (≥66%)	เด็กอายุ 6-14 ปี มีภาวะ เริ่มช้าและ ช้า (≥5%)	เด็กอายุ 6-14 ปี มีภาวะ เร็ว (≤10%)	เด็กอายุ 6-14 ปี มีภาวะ เร็ว (≤5%)	ส่วนสูงเฉลี่ย ชายที่อายุ 12 ปี (154 ซม.)	ส่วนสูงเฉลี่ย หญิงที่อายุ 12 ปี (155 ซม.)																								
โคกสูง	โคกสูง	252,910	134	5	1,889	61	4,765	166	370	96.36	35.85	94.74	94.55	61.33	45.65	100.25	100	83.78	0	5.41	0	152.67	155.38	100.00	100.00	0	0	47.73	39.76	58.65	86.29																
โคกสูง	ละมดิม	198,550	92	3	2,162	46	4,508	111	238	100.00	25.27	100.00	100.00	100	71.74	112.58	111.4	74.17	5.3	9.93	1.32	152.43	152.8	100.00	100.00	0	0	20.88	46.85	49.58	96.39																
โคกสูง	หนองม่วง	358,230	114	5	3,152	75	6,769	214	474	99.44	28.49	96.08	98.33	104.59	67.8	110.19	109.05	0	0	0	100	0	0	100.00	100.00	0	15	52.93	40.65	35.44	91.67																
โคกสูง	ไผ่จำ	536,440	224	6	2,393	72	7,283	209	363	100.00	27.04	98.11	99.49	103.38	88.32	110.44	110.63	100	0	0	0	0	0	85.71	100.00	0.89	0	4.92	36.84	33.88	92.76																
โคกสูง	หนองแวง	43,800	14	5	3,195	114	9,631	231	542	100.00	34.64	93.55	97.77	102.35	69.72	109.62	107	71.64	4.73	10.91	0.36	148.78	150.82	100.00	100.00	2.01	20.69	8.75	42.86	63.1	92.02																
โคกสูง	คลองกระเรียน	284,790	166	4	1,718	66	5,418	138	254	94.85	38.04	85.71	89.69	46.53	46.81	88	107	52.48	13.86	6.93	6.93	144.33	149	100.00	100.00	0	6.67	19.64	31.88	41.73	95																
โคกสูง	หนองม่วง	70,906	98	3	722	21	2,455	47	96	100.00	31.48	82.35	94.44	54.84	35.29	0	111	69.57	2.17	4.35	2.17	149.75	150	100.00	100.00	0	12.5	31.13	48.94	27.08	95.45																
โคกสูง	โนนหมากมูน	92,400	69	4	1,342	50	4,523	130	290	95.38	40.32	96.00	93.85	21.79	35.29	98.5	109.33	56.98	8.14	19.77	1.16	151.33	155.5	100.00	100.00	0	0	9.31	46.15	46.9	95.58																
โคกสูง	อำเภอลา	37,160	39	4	954	22	4,334	66	123	93.06	29.85	95.00	91.67	104.35	61.11	110.71	109.2	67.95	1.28	2.56	10.26	133	0	100.00	100.00	1.79	6.9	23.82	28.79	48.78	98.08																
โคกสูง	รพ.โคกสูง					48	67,897	135	314	73.39	28.57	96.15	70.97	54.61	84.34	113.29	113	26.34	6.12	22.09	39.57	138.94	139.18	25.00	100.00			15.35	31.85	19.11	97.35																

อำเภอ	รพ.สต.	งบประมาณ ต่อประชากร โนพื้นที่ รับผิดชอบ (บาท/คน) AVR=68 Min=6 Max=255	บุคลากร	ประชากร รับผิดชอบ Type1+3	จำนวน อสม. (คน)	การใช้บริการ ผู้ป่วยนอก (ครั้ง)	จำนวนผู้ป่วย DM (Type1,3) (คน)	จำนวนผู้ป่วย HT (Type1,3) (คน)	1.1	1.2	1.3	1.4	2.1	2.2	2.3	2.4	3.1	3.2	3.3	3.4	3.5	3.6	4	5	6	7	8	9	10	11					
									ตุลาคม 2564 - 25 พฤษภาคม 2565				ไตรมาส 3				เดือน 2/2565											การตรวจ ติดตามกลุ่ม เสี่ยงป่วย โรคเบาหวาน (%)	การตรวจ ติดตามกลุ่ม เสี่ยงป่วย ความดัน โลหิตสูง (%)	AD - แพทย์แผน ไทย (≥20%)	PCU (≥20%)	ผู้ป่วยนอก ทั้งหมดรับ บริการ ไทย (≥ 20.5%)	เบาหวานที่ ควบคุม ระดับ น้ำตาลใน เลือดได้ (≥ 40%)	ความดัน โลหิตสูงที่ ควบคุม ได้ (≥50%)	ผู้ป่วย DM,HT Risk
									พัฒนาเด็ก 0-5 ปี ความเข้มข้นมาตรฐาน				ร้อยละของเด็กอายุ 0-5 ปี สูงที่สุดส่วน และส่วนสูง เฉลี่ยที่อายุ 5 ปี				ร้อยละของเด็กวัยเรียน สูงที่สุดส่วน																		
									ได้รับการคัด กรอง พัฒนาการ > 90	พบสงสัย ล่าช้า >20	ได้รับการ ติดตาม >90	มีพัฒนาการ สมวัย >85	(ความ ครอบคลุม การตรวจวัด)	สูงที่สุดส่วน (≥62%)	ส่วนสูงเฉลี่ย ชายที่อายุ 5 ปี (113ซม.)	ส่วนสูงเฉลี่ย หญิงที่อายุ 5 ปี (112ซม.)	ส่วนสูงเฉลี่ย หญิงที่อายุ 5 ปี (112ซม.)	เด็กอายุ 6-14 ปี สูงที่สุด ส่วน (≥66%)	เด็กอายุ 6-14 ปี มีภาวะ เริ่มอ้วนและ อ้วน (≥10%)	เด็กอายุ 6-14 ปี มีภาวะ อ้วน (≥5%)	เด็กอายุ 6-14 ปี มีภาวะ อ้วน (≥5%)	ส่วนสูงเฉลี่ย ชายที่อายุ 12 ปี (154 ซม.)	ส่วนสูงเฉลี่ย หญิงที่อายุ 12 ปี (155 ซม.)												
วังสมบูรณ์	ซิบสิงโต	181,307	53	3	3,420	78	8,913	175	409	83.33	22.35	94.74	82.35	102.21	79.14	112.55	111.67	63.1	1.19	17.86	4.76	152.33	155.1	87.80	100.00	6.67	9.09	47.25	57.71	51.1	94.21				
วังสมบูรณ์	ศอน.	205,774	51	7	4,004	71	16,846	211	484	85.71	24.44	100.00	84.76	74.36	70.11	110	108.25	89.16	1.7	2.2	0.99	157.69	158.61	100.00	100.00	0.92	0	30.13	43.13	60.95	83.33				
วังสมบูรณ์	บ้านวังใหม่	379,790	88	3	4,322	69	11,181	296	704	85.42	37.40	93.33	82.64	8.15	36.36	97	80	73.31	1.6	9.61	1.78	149.45	150.79	100.00	100.00	9.3	20.37	21.77	41.89	53.98	24.8				
วังสมบูรณ์	ทุ่งกบินทร์	389,025	76	6	5,127	145	13,351	350	633	68.99	22.94	60.00	62.66	52.3	61.54	112.09	100.33	69.35	0.75	4.52	0.25	151.86	151.95	100.00	100.00	1.95	0	39.27	43.71	33.18	98.7				
วังสมบูรณ์	คลองเจริญสุข		0	6	4,895	107	14,568	263	645	86.24	29.26	90.91	83.94	18.61	65.12	0	0	47.62	4.95	10.99	17.4	146.8	147.73	100.00	100.00	2.25	1.78	45.06	45.63	33.8	91.95				
วังสมบูรณ์	บ้านดงายา	453,355	79	6	5,747	125	16,929	252	558	87.19	31.28	98.48	86.78	18.28	55.1	111	114	66.05	8.03	7.19	3.18	149.71	151.08	100.00	100.00	2.37	13.21	19.23	40.48	40.32	83.24				
วังสมบูรณ์	รพ.วังสมบูรณ์					59	53,024	171	420	45.33	17.65	20.00	38.67	0	0	0	0	38.47	7.96	14.84	27.23	144.67	147.03	100.00	100.00			2.29	26.9	33.81	97.78				

อำเภอ	รพ.สต.	งบประมาณ ต่อประชากร ในพื้นที่ รับผิดชอบ (บาท/คน) AVR=68 Min=6 Max=255	บุคลากร	ประชากร รับผิดชอบ Type1+3	จำนวน อสม. (คน)	การใช้บริการ ผู้ป่วยนอก (ครั้ง)	จำนวนผู้ป่วย DM (Type1,3) (คน)	จำนวนผู้ป่วย HT (Type1,3) (คน)	1.1	1.2	1.3	1.4	2.1	2.2	2.3	2.4	3.1	3.2	3.3	3.4	3.5	3.6	4	5	6	7	8	9	10	11				
									ตุลาคม 2564 - 25 พฤษภาคม 2565				ไตรมาส 3				เดือน 2/2565																	
									พัฒนาเด็ก 0-5 ปี ตามเกณฑ์มาตรฐาน				ร้อยละของเด็กอายุ 0-5 ปี สูงที่สุดส่วน และส่วนสูง เฉลี่ยที่อายุ 5 ปี											ร้อยละของเด็กวัยเรียน สูงที่สุดส่วน										
									ได้รับการคัดกรองพัฒนาการ > 90	พบสงสัยล่าช้า >20	ได้รับการติดตาม >90	มีพัฒนาการสมวัย >85	(ความครอบคลุมการตรวจวัด)	สูงที่สุดส่วน (>62%)	ส่วนสูงเฉลี่ยชายที่อายุ 5 ปี (113 ซม.)	ส่วนสูงเฉลี่ยหญิงที่อายุ 5 ปี (112 ซม.)	ส่วนสูงเฉลี่ยเด็กอายุ 6-14 ปี สูงที่สุดส่วน (>66%)	ส่วนสูงเฉลี่ยเด็กอายุ 6-14 ปี มีภาวะเริ่มอ้วนและอ้วน (<5%)	เด็กอายุ 6-14 ปี มีภาวะเริ่มอ้วนและอ้วน (<10%)	เด็กอายุ 6-14 ปี มีภาวะเริ่มอ้วนและอ้วน (<5%)	เด็กอายุ 6-14 ปี มีภาวะเริ่มอ้วนและอ้วน (<5%)	ส่วนสูงเฉลี่ยชายที่อายุ 12 ปี (154 ซม.)	ส่วนสูงเฉลี่ยหญิงที่อายุ 12 ปี (155 ซม.)	การตรวจคัดกรองกลุ่มเสี่ยงป่วยโรคเบาหวาน (>5%)	การตรวจคัดกรองกลุ่มเสี่ยงป่วยโรคเบาหวาน (>20%)	การตรวจคัดกรองกลุ่มเสี่ยงป่วยโรคเบาหวาน (>20%)	การตรวจคัดกรองกลุ่มเสี่ยงป่วยโรคเบาหวาน (>20%)	การตรวจคัดกรองกลุ่มเสี่ยงป่วยโรคเบาหวาน (>20%)	การตรวจคัดกรองกลุ่มเสี่ยงป่วยโรคเบาหวาน (>20%)	การตรวจคัดกรองกลุ่มเสี่ยงป่วยโรคเบาหวาน (>20%)	การตรวจคัดกรองกลุ่มเสี่ยงป่วยโรคเบาหวาน (>20%)	การตรวจคัดกรองกลุ่มเสี่ยงป่วยโรคเบาหวาน (>20%)	การตรวจคัดกรองกลุ่มเสี่ยงป่วยโรคเบาหวาน (>20%)	การตรวจคัดกรองกลุ่มเสี่ยงป่วยโรคเบาหวาน (>20%)
								เมืองสระแก้ว	47.62	80.95	57.14	71.43	71.43	28.57	47.62	57.14	61.90	66.67	76.19	38.10	47.62	95.24	100.00	100.00	95.24	28.57	52.38	14.29	66.67					
								คลองหาด	44.44	100.00	77.78	77.78	11.11	0.00	0.00	22.22	88.89	44.44	44.44	22.22	0.00	66.67	100.00	100.00	77.78	66.67	0.00	0.00	55.56					
								คาพระยา	86.67	100.00	60.00	86.67	40.00	13.33	13.33	33.33	40.00	93.33	40.00	13.33	0.00	80.00	93.33	100.00	86.67	80.00	0.00	73.33	100.00					
								วังน้ำเย็น	20.00	100.00	60.00	20.00	60.00	0.00	20.00	20.00	80.00	80.00	60.00	20.00	0.00	100.00	100.00	100.00	80.00	20.00	0.00	80.00	60.00					
								วิษณุนคร	95.24	95.24	71.43	100.00	61.90	28.57	19.05	57.14	80.95	61.90	85.71	19.05	19.05	90.48	100.00	100.00	90.48	23.81	0.00	19.05	61.90					
								อรัญประเทศ	62.50	100.00	81.25	62.50	93.75	50.00	50.00	93.75	81.25	87.50	81.25	37.50	31.25	68.75	93.75	100.00	100.00	56.25	6.25	12.50	87.50					
								เขาคอหงษ์	66.67	100.00	83.33	66.67	16.67	66.67	16.67	16.67	66.67	50.00	16.67	0.00	0.00	83.33	100.00	100.00	100.00	33.33	0.00	0.00	33.33					
								โคกสูง	100.00	100.00	77.78	100.00	55.56	0.00	0.00	55.56	66.67	77.78	66.67	0.00	22.22	100.00	100.00	100.00	88.89	66.67	55.56	66.67	100.00					
								วังสมบูรณ์	0.00	100.00	83.33	16.67	66.67	0.00	16.67	50.00	83.33	66.67	83.33	16.67	22.22	33.33	100.00	100.00	83.33	83.33	100.00	66.67	50.00					
								รวม	65.74	95.37	70.37	75.00	58.33	24.07	25.00	51.85	70.37	71.30	66.67	22.22	21.30	86.11	98.15	100.00	90.74	48.15	21.30	37.04	72.22					