



สำนักงานหลักประกันสุขภาพแห่งชาติ

ยุทธศาสตร์สุขภาพระดับชาติ

แนวทางการบริหารงบประมาณบริการทางการแพทย์ที่เบิกจ่ายใน ลักษณะงบลงทุน (งบค่าเสื่อม) ปีงบประมาณ 2567

ทวีสิทธิ์ สัมครสมาน

สำนักงานหลักประกันสุขภาพแห่งชาติเขต 6 ระยอง

(ร่าง) กรอบแนวทางการบริหารจัดการค่าบริการทางการแพทย์ที่เบิกจ่ายในลักษณะงบลงทุน ปี 2567

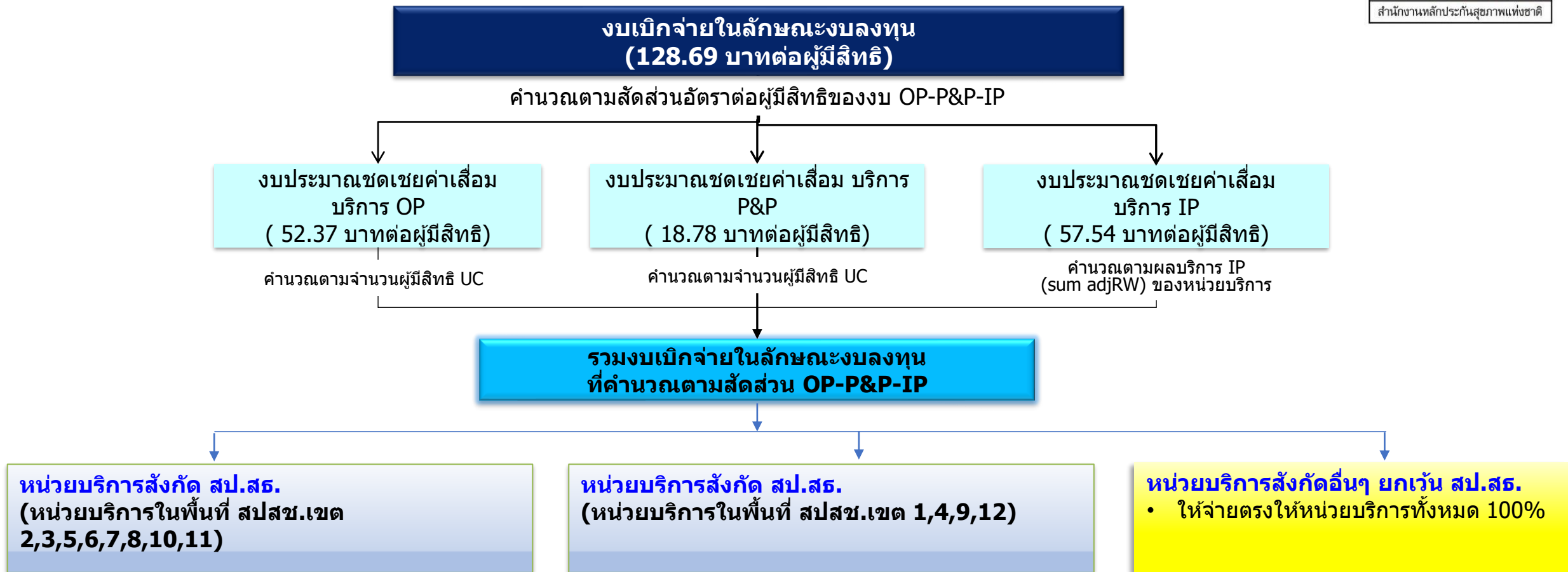

เพื่อให้หน่วยบริการนำเงินไป จัดหา และจัดซื้อ จัดจ้าง และซ่อมบำรุงสิ่งก่อสร้างและครุภัณฑ์ที่เสื่อมสภาพหรือถดถอยหรือเสียหายจาก การให้บริการสาธารณสุข โดยขอบเขตบริการเป็นไปตามคำสั่งหัวหน้าคณะรักษาความสงบแห่งชาติ ที่ 37/2559 และประกาศกระทรวงสาธารณสุข เรื่อง หลักเกณฑ์ วิธีการ และเงื่อนไข การรับเงิน การจ่ายเงิน การรักษาเงิน และรายการของค่าใช้จ่ายที่เกี่ยวข้อง และจำเป็นต่อการสนับสนุน และส่งเสริมการจัดบริการสาธารณสุขและค่าใช้จ่ายอื่น พ.ศ. 2559 และตามที่คณะกรรมการหลักประกันสุขภาพแห่งชาติกำหนด

แนวทางการจัดสรรงบประมาณ

ปี 2566

หน่วยบริการสังกัด สป.สร.

1. เขตนำร่อง (1,4,9,12)

ร้อยละ 100 บริหารจัดการระดับเขต

2. เขตอื่นที่เหลือ

ไม่เกินร้อยละ 10 ถ่ายโอนหน่วยบริการตามแผนการบริหารจัดการระดับเขต

ไม่เกินร้อยละ 20 ถ่ายโอนหน่วยบริการตามแผนการบริหารจัดการระดับจังหวัด

ไม่น้อยกว่าร้อยละ 70 ถ่ายโอนหน่วยบริการ

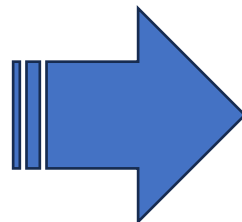

ปี 2567

หน่วยบริการสังกัด สป.สร.

1. เขตนำร่อง (1,4,9,12)

ร้อยละ 100 บริหารจัดการระดับเขต

2. เขตอื่นที่เหลือ

ไม่น้อยกว่าหรือเท่ากับร้อยละ 10 ถ่ายโอนหน่วยบริการตามแผนการบริหารจัดการระดับเขต

ไม่น้อยกว่าหรือเท่ากับร้อยละ 20 ถ่ายโอนหน่วยบริการตามแผนการบริหารจัดการระดับจังหวัด

ไม่น้อยกว่าร้อยละ 50 ถ่ายโอนหน่วยบริการ

ผู้ตรวจราชการฯ เขตสุขภาพที่ 6 ให้ดำเนินการตามแนวทางปี 2566

ขั้นตอนการดำเนินงานงบประมาณ ปี 2567 กรณีไม่ถ่ายโอน อบจ.

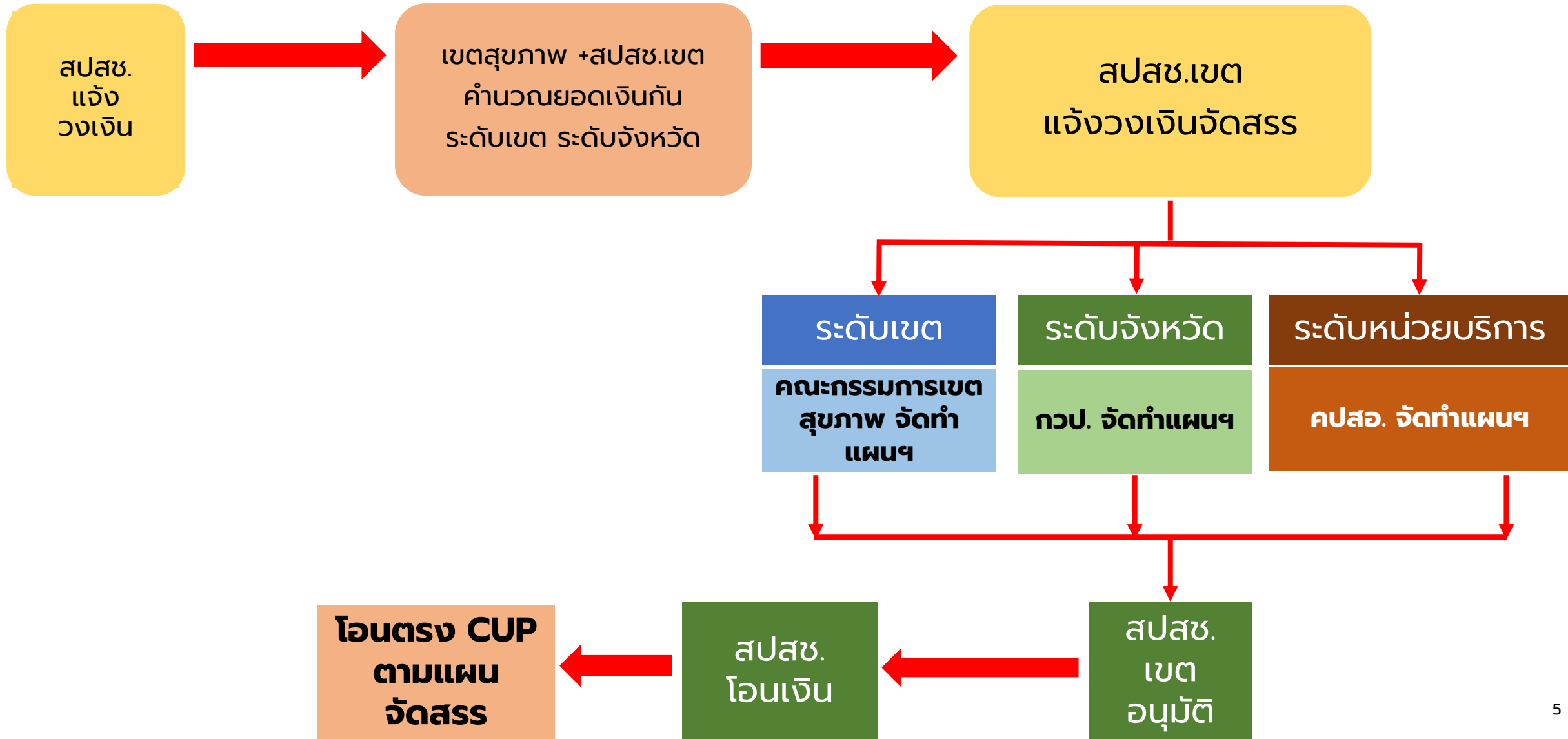

ขั้นตอนการดำเนินงานงบประมาณ ปี 2567 กรณีถ่ายโอน อบจ.

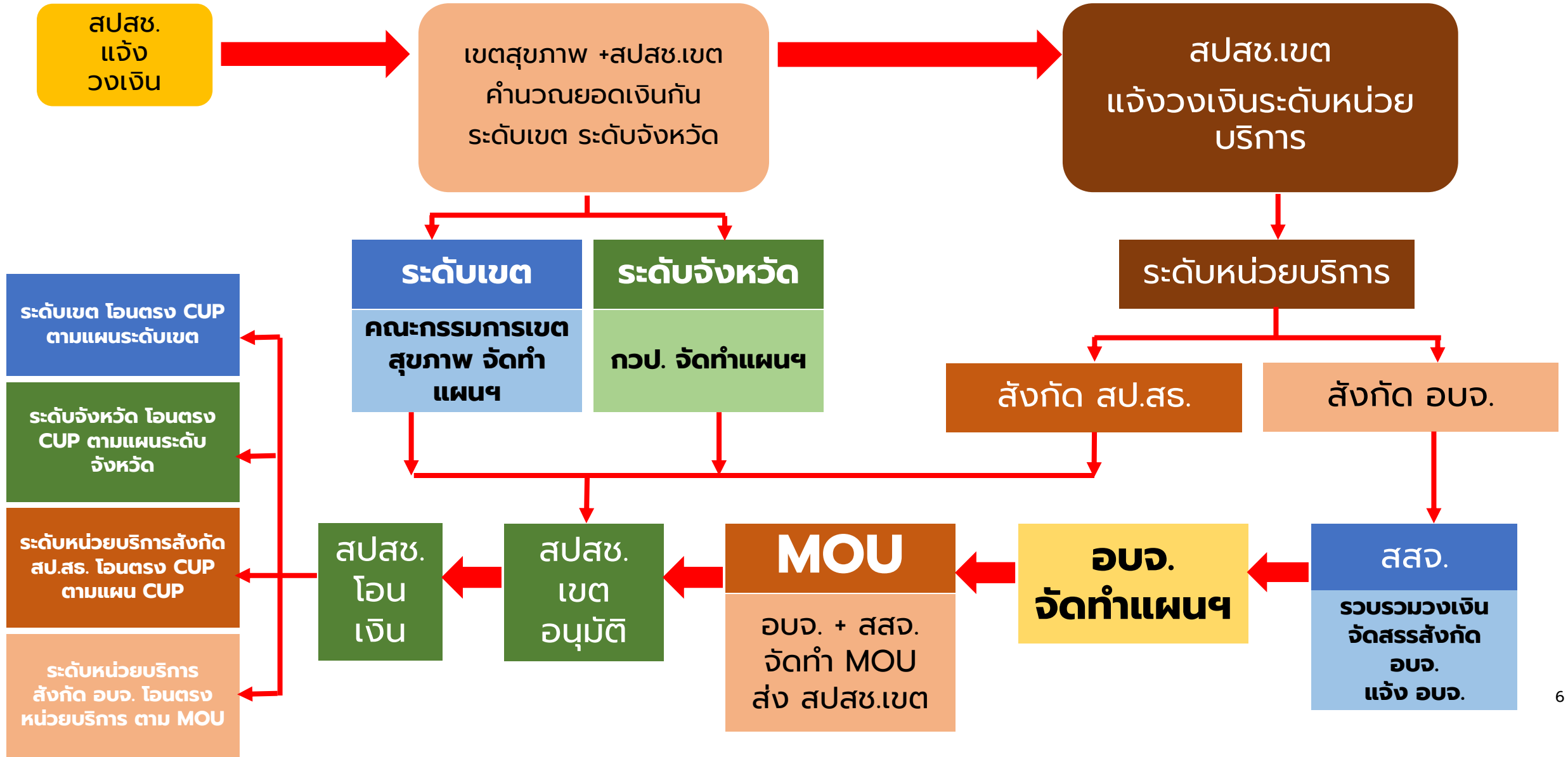

การบันทึกแผนงบค่าเสื่อม

CUP
(แผนระดับเขต/
จังหวัด/หน่วยบริการ
สังกัด สป.สร.)

รพ.สต.ถ่ายโอน อบจ.
(แผนจัดสรรตาม
MOU)

CUP
(แผนระดับหน่วย
บริการภาครัฐนอก
สังกัดฯ / เอกชน)

บันทึกแผนเข้าสู่ระบบโปรแกรมงบค่าเสื่อม

สปสช.เขต พิจารณาอนุมัติ

รัฐนอกสังกัดฯ/
เอกชน
โอนตรง CUP

สังกัด สป.สร.
โอนตรง CUP

สังกัด อบจ.
โอนตรง
รพ.สต.ถ่าย
โอน อบจ.

กรอบระยะเวลาดำเนินงานงบประมาณปี 2567



- สปสช.แจ้งวงเงินที่จัดสรร ปี 2567 (ประมาณ 20 ร.ค. 66)
- หน่วยบริการจัดทำแผนฯ แต่ละระดับ (ร.ค. 66 – 20 ม.ค.67)
- เขตสุขภาพ/จังหวัด/อบจ./หน่วยบริการจัดส่งแผนแต่ละระดับ (หนังสือแจ้ง/บันทึกในโปรแกรม) (25 ม.ค. 67)
- สปสช.เขต ตรวจสอบความสมบูรณ์ของแผน (25 ม.ค. 67 – 7 ก.พ.67)
- หน่วยบริการดำเนินการแก้ไขความสมบูรณ์ของแผน (8 ก.พ. 67 – 15 ก.พ.67)
- สปสช.เขต รวบรวมเสนอ คทง.กลั่นกรองฯ พิจารณา (ภายใน ก.พ. 67)
- คทง.กลั่นกรองฯ เสนอ ผอ.เขต สปสช.เขต อนุมัติ (มี.ค. 67)
- แจ้งโอนเงินให้หน่วยบริการ (มี.ค. 67)

ระเบียบ/ประกาศ/ที่เกี่ยวข้องข้องการบริหารงบค่าเสื่อม

- ประกาศกระทรวงสาธารณสุข เรื่อง หลักเกณฑ์ วิธีการ และเงื่อนไข การรับเงิน การจ่ายเงิน การรักษาเงิน และรายการของค่าใช้จ่ายที่เกี่ยวข้อง และจำเป็นต่อการสนับสนุนและส่งเสริมการจัดบริการสาธารณสุขและค่าใช้จ่ายอื่น พ.ศ. 2559



ประกาศกรมฯ

ข้อ 23 ค่าใช้จ่ายเพื่อบริการสาธารณสุขเพื่อชดเชยค่าเสื่อมของสิ่งก่อสร้างและครุภัณฑ์ที่ใช้ในการบริการผู้ป่วยนอก บริการผู้ป่วยใน และบริการสร้างเสริมสุขภาพและป้องกันโรค ให้จ่ายตามรายการดังต่อไปนี้

23(1) รายการของสิ่งก่อสร้าง ชดเชยสิ่งที่มีอยู่แล้วเพื่อใช้ในการบริการ หรือสนับสนุนบริการผู้ป่วยนอก บริการผู้ป่วยใน และบริการสร้างเสริมสุขภาพและป้องกันโรค

23(2) รายการของครุภัณฑ์ ชดเชยและซ่อมบำรุงสิ่งที่มีอยู่แล้ว เพื่อใช้ในการบริการ หรือสนับสนุนบริการผู้ป่วยนอก บริการผู้ป่วยใน และบริการสร้างเสริมสุขภาพและป้องกันโรค

23(3) ค่าใช้จ่ายอื่นๆ ที่จำเป็นนอกจาก (1) – (2) ให้เป็นไปตามที่รัฐมนตรีว่าการกระทรวงสาธารณสุขประกาศเพิ่มเติม

1

การบันทึกแผนใหม่

ข้อมูลไม่ครบถ้วน สมบูรณ์ (Spec./รหัสครุภัณฑ์/ปีที่จะจัดซื้อ/ประเภทอ้างอิง/รายละเอียดการอ้างอิง/จำนวนที่มี/จำนวนที่ชำระ/แผนกที่ใช้งาน)

เหตุผลความจำเป็นไม่สอดคล้องกับนิยามงบค่าเสื่อม

ชื่อรายการ ไม่สอดคล้องบัญชีรายการครุภัณฑ์ฯ

ราคากลาง ไม่สอดคล้องบัญชีรายการครุภัณฑ์ฯ ไม่มีรายละเอียด BOQ

เลือกหน่วยงานรับจัดสรรผิดพลาด

การบริหารแผนงบบค่าเสื่อม ตามประกาศกระทรวงสาธารณสุขฯ



ข้อ 24 ให้หน่วยบริการเก็บรักษาเงินไว้ได้ตามระยะเวลาที่กำหนดในโครงการหรือแผนงาน หากดำเนินการยังไม่แล้วเสร็จให้ ขยายเวลาดำเนินการไปได้อีก 1 ปี แต่ทั้งนี้ต้องไม่เกิน 2 ปีงบประมาณ

หากดำเนินการบรรลุวัตถุประสงค์แล้วมี เงินเหลือ ให้หน่วยบริการสามารถนำเงินไปใช้เพื่อการปฏิบัติราชการหรือการดำเนินงานของหน่วยบริการนั้นๆ ได้

กรณีครบกำหนดเวลาตามวรรคหนึ่งแล้ว หน่วยบริการ ยังไม่ดำเนินการหรือ ดำเนินการไม่แล้วเสร็จให้ส่งเงินที่เหลือคืน กองทุนหลักประกันสุขภาพแห่งชาติ เว้นแต่ในกรณีมีเหตุจำเป็นให้แจ้งเหตุผลและความจำเป็นในการขอขยายเวลาต่อ ต่อ สปสช. พร้อมทั้งขออนุมัติเก็บรักษาเงินไว้จนกว่าจะดำเนินการแล้วเสร็จ

การบริหารงบประมาณเสื่อม ตามประกาศกระทรวงสาธารณสุขฯ



1. การเปลี่ยนแปลงรายการ
2. การขยายเวลาและเก็บรักษาเงิน



กรณีเกิน 2 ปีงบประมาณ ยังไม่ดำเนินการหรือดำเนินการไม่แล้วเสร็จให้ส่งเงินที่เหลือคืนกองทุนหลักประกันสุขภาพแห่งชาติ เว้นแต่ในกรณีมีเหตุจำเป็น



ดอกเบี้ย ที่เกิดขึ้นในขณะสถานะยังไม่ดำเนินการ ระหว่างดำเนินการ หรือดำเนินการไม่แล้วเสร็จตามระยะเวลาที่กำหนด ตกเป็นกรรมสิทธิ์ของหน่วยบริการ





ค่าปรับ ที่เกิดขึ้นในขณะสถานะยังไม่ดำเนินการ ระหว่างดำเนินการ หรือดำเนินการไม่แล้วเสร็จตามระยะเวลาที่กำหนด ตกเป็นกรรมสิทธิ์ของหน่วยบริการ

ขั้นตอนการขอขยายเวลาเก็บรักษาเงินค่าเสื่อมกรณีที่ยังไม่ดำเนินการเกิน 2 ปีงบประมาณ
(ตามประกาศ ก.สธ.เรื่อง หลักเกณฑ์ วิธีการ และเงื่อนไข การรับเงิน การจ่ายเงินฯ พ.ศ.2559)

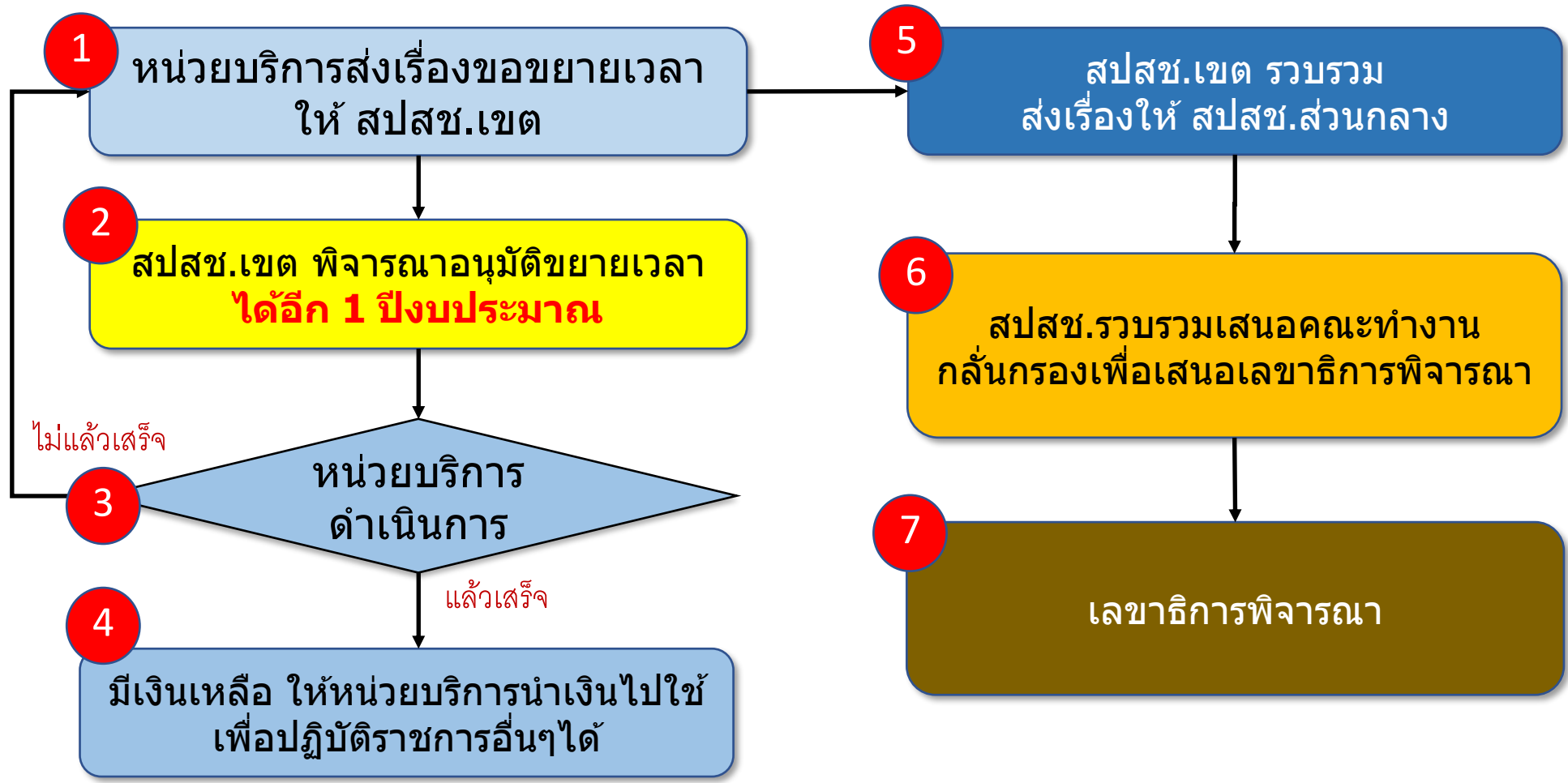
กรณีดำเนินการไม่แล้วเสร็จตาม ข้อ 24 วรรคหนึ่ง หน่วยบริการยังดำเนินการหรือดำเนินการไม่แล้วเสร็จให้ส่งเงินที่เหลือคืนกองทุนฯ เว้นแต่ในกรณีมีเหตุจำเป็นในการขอขยายเวลา



แบบฟอร์มที่ใช้สำหรับงบค่าเสื่อม

การดำเนินการ	แบบฟอร์ม
กรณีขอเปลี่ยนแปลงรายการ	 แบบฟอร์มเปลี่ยนแปลงรายการ
กรณีขอขยายเวลา	 แบบฟอร์มขยายเวลา



QR CODE แบบฟอร์ม

ประเด็นที่พบในปีที่ผ่านมา

- ❑ การขอเปลี่ยนแปลงรายการ / ขยายเวลา ไม่ใช่แบบฟอร์มที่กำหนด
- ❑ การระบุเหตุผลและความจำเป็น กรณีเปลี่ยนแปลงรายการ / ขยายเวลา ไม่ชัดเจนในการประกอบการพิจารณา
- ❑ ไม่มีการบันทึกรายการเข้าระบบโปรแกรม กรณีเปลี่ยนแปลงรายการ / ขยายเวลา หลังได้รับการอนุมัติ
- ❑ การขยายเวลา ดำเนินการภายหลังสิ้นปีงบประมาณ
- ❑ การรายงานผลการจัดซื้อจัดจ้าง ไม่เป็นปัจจุบัน

ระบบโปรแกรมการบริหารจัดการ ค่าบริการทางการแพทย์ที่เบิกจ่ายในลักษณะงบลงทุน (งบค่าเสื่อม)

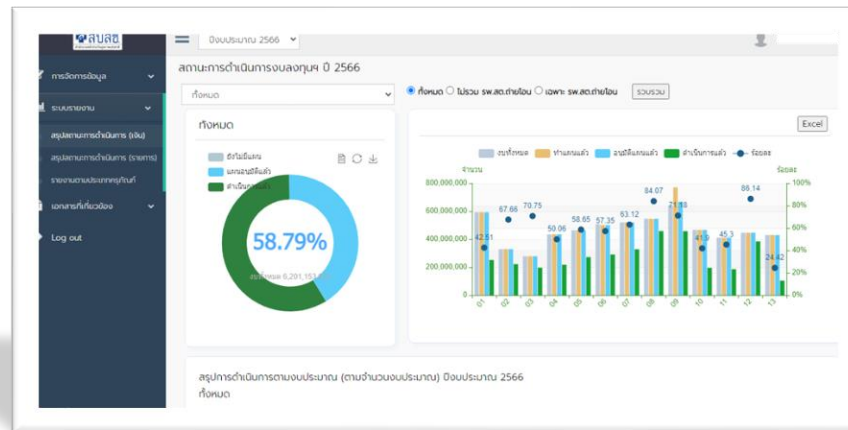

ขั้นตอนการดำเนินการ

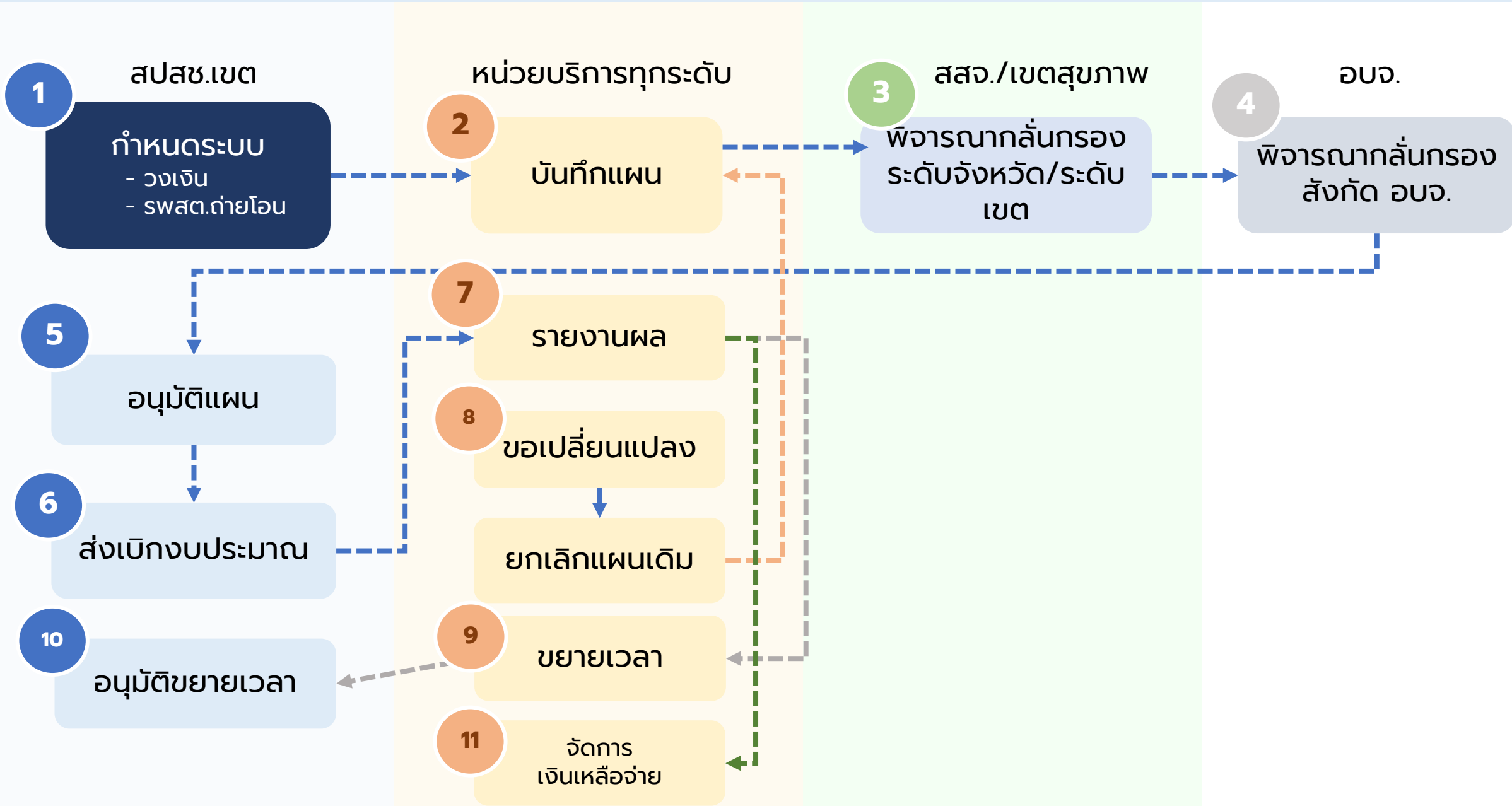

https://ucapps.nhso.go.th/InvestmentBudget

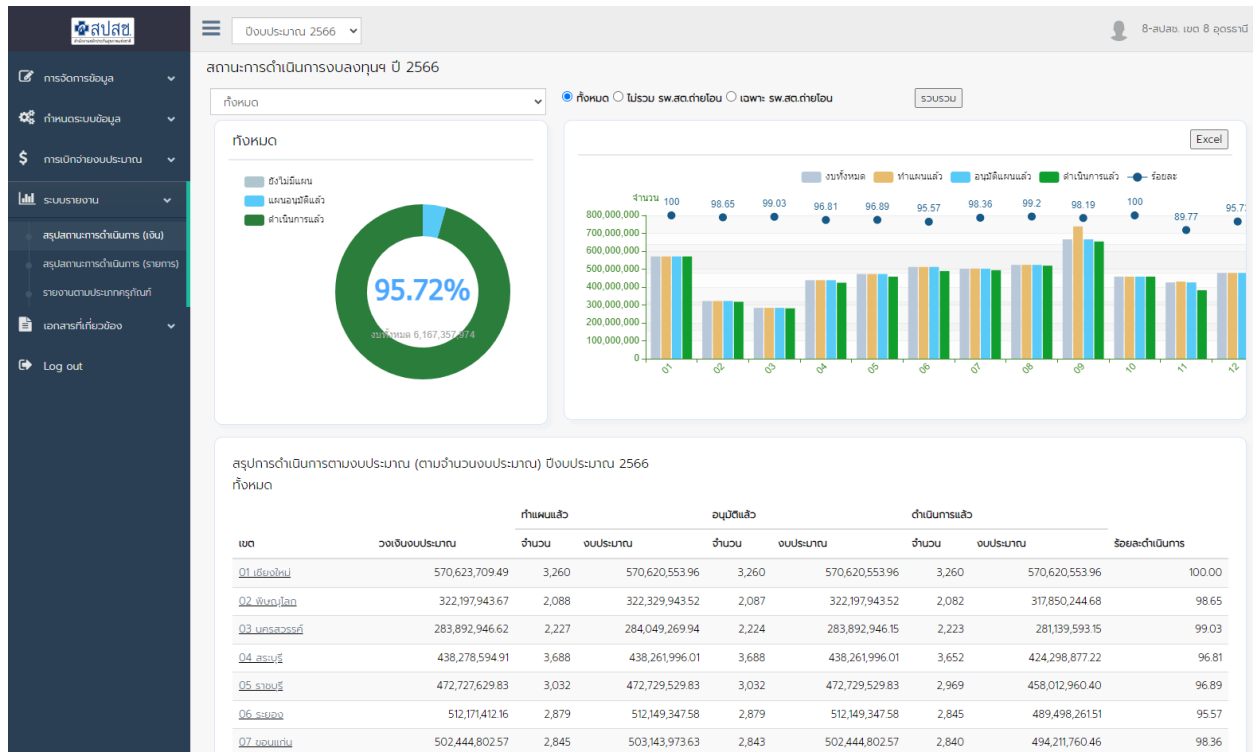

รหัสสิทธิการใช้งาน

**สปสช.เขต/เขตสุขภาพ/สจ./หน่วยบริการ/
อบจ.
365 00_งบลงทุน_รายงานการใช้จ่าย (งบค่าเสื่อม)**

*** ขอ user / password กับ สปสช.เขต

BACK UP

**การจัดทำแผน
งบค่าบริการทางการแพทย์ที่เบิกจ่ายในลักษณะงบลงทุน
(งบค่าเสื่อม)**

หลักการ การเขียนแผนรายการงบประมาณ : ชื่อรายการ

ครุภัณฑ์

- สภาพเป็นครุภัณฑ์ หรือ ครุภัณฑ์ต่ำกว่าเกณฑ์
- ชดเชย / ซ่อมบำรุง สิ่งที่มีอยู่แล้ว
- กรณีซื้อทดแทนให้ระบุเป็น ชื่อครุภัณฑ์ที่เป็นชื่อสากลหรือชื่อมาตรฐานตาม ID กบรส./สำนักงบประมาณ/บัญชีนวัตกรรม/บัญชีราคากลางคอมพิวเตอร์ เป็นภาษาไทย วงเล็บ ภาษาอังกฤษ (ถ้ามี)
- กรณีซ่อมบำรุง ให้ระบุเป็น “ซ่อม”ตามด้วยชื่อครุภัณฑ์ที่เป็นชื่อสากลหรือชื่อมาตรฐานตาม ID กบรส./สำนักงบประมาณ/บัญชีนวัตกรรม/บัญชีราคากลางคอมพิวเตอร์ เป็นภาษาไทย วงเล็บ ภาษาอังกฤษ (ถ้ามี)

สิ่งก่อสร้าง

- กรณีสร้างทดแทนให้ระบุเป็นชื่อรายการสิ่งก่อสร้าง เป็นชื่อสากลหรือชื่อมาตรฐานตามสำนักงบประมาณ/กองแบบแผน/หรืออื่นๆ กำหนด
- กรณีซ่อมแซม จะไม่ใช่คำว่า ปรับปรุง ให้ระบุเป็น “ซ่อมแซม” ตามด้วยชื่ออาคารหลักที่ซ่อมแซมหรือแผนก/ส่วนย่อยที่ซ่อมแซม รายละเอียดการซ่อมแซม ให้ระบุใน รายละเอียด spec.

เช่น กรณีซ่อมแซมอาคาร รพ.สต. ให้ระบุชื่อรายการ “ซ่อมแซมอาคาร รพ.สต..... รายละเอียดการซ่อมให้ระบุในรายละเอียด spec.

หลักการ การเขียนแผนรายการงบประมาณ : รายละเอียด Spec.

ครุภัณฑ์

- กรณีใช้ราคากลาง รายละเอียดอ้างอิงตาม ID กบรส./ สำนักงบประมาณ/บัญชีนวัตกรรม/บัญชีราคากลาง คอมพิวเตอร์ อาจไม่ต้องระบุ รายละเอียด Spec. (เชื่อมโยงจากเลข ID/บัญชีที่ระบุ)
- กรณีใช้ราคาท้องตลาด ให้มีการระบุรายละเอียด Spec. ให้ชัดเจน

สิ่งก่อสร้าง

- กรณีสร้างทดแทน ใช้ราคากลาง รายละเอียดอ้างอิง ตาม ตามสำนักงบประมาณ/กองแบบแผน อาจไม่ต้อง ระบุรายละเอียด Spec.
- กรณีซ่อมแซม ให้ระบุรายละเอียดการซ่อมแซมให้ ชัดเจน

หลักการ การเขียนแผนรายการงบประมาณ : ราคาต่อหน่วย

ครุภัณฑ์

- กรณีใช้ราคากลาง มีรายละเอียดอ้างอิง ให้ใช้ราคาต่อหน่วยตามราคากลาง
- กรณีราคาท้องตลาด ใช้ราคาที่สอบเทียบได้จากท้องตลาด

สิ่งก่อสร้าง

- กรณีมีรายละเอียดอ้างอิง ตามสำนักงบประมาณ/กองแบบแผน ให้ใช้ราคาตามที่สำนักงบประมาณ/กองแบบแผน กำหนด
- กรณีเพดานราคา ให้ใช้ราคาที่ประเมินได้จาก ปร4 ปร5
- การซ่อมสิ่งก่อสร้าง หน่วยเป็นงาน
- กรณีรั้ว หน่วยเป็น เมตร
- กรณีถนน หน่วยเป็น ตรม.

พรบ.จัดซื้อจัดจ้างฯ พ.ศ.2560 มาตรา 4

- (1) ราคาที่ได้มาจากการคำนวณตามหลักเกณฑ์ที่คณะกรรมการราคากลางกำหนด
- (2) ราคาที่ได้มาจากรฐานข้อมูลราคาอ้างอิงของพัสดุที่กรมบัญชีกลางจัดทำ
- (3) ราคามาตรฐานที่สำนักงบประมาณหรือหน่วยงานกลางอื่นกำหนด
- (4) ราคาที่ได้มาจากการสืบราคาจากท้องตลาด อย่างน้อย 3 เจ้า
- (5) ราคาที่เคยซื้อหรือจ้างครั้งล่าสุดภายในระยะเวลาสองปีงบประมาณ
- (6) ราคาอื่นใดตามหลักเกณฑ์ วิธีการ หรือแนวทางปฏิบัติของหน่วยงานของรัฐนั้นๆ

หลักการ การเขียนแผนรายการงบประมาณ : รหัสครุภัณฑ์ที่ทดแทน

ครุภัณฑ์

- กรณีครุภัณฑ์ ให้ระบุรหัสครุภัณฑ์ที่ทดแทน
- ครบถ้วนตามจำนวนที่เสนอขอ
- เลขรหัสครุภัณฑ์ต้องไม่น้อยกว่าจำนวนที่เสนอขอ

สิ่งก่อสร้าง

- กรณีสิ่งก่อสร้าง ให้ระบุแบบแปลนอาคารหลัก
- กรณีไม่มี ให้ระบุเป็นชื่ออาคาร ปี พ.ศ.ที่จัดสร้าง

หลักการ การเขียนแผนรายการงบประมาณ : เหตุผลความจำเป็น



ครุภัณฑ์

- กรณีทดแทน ให้ระบุเป็นข้อความมาตรฐาน “ทดแทนของเดิมที่ชำรุด อายุการใช้งาน...ปี ซ่อมบำรุงไม่คุ้มค่า”
- กรณีซ่อมบำรุง ให้ระบุเป็นข้อความ “ซ่อมบำรุงเนื่องจาก...(ให้ระบุอาการที่ชำรุด)”

สิ่งก่อสร้าง

- กรณีทดแทน ให้ระบุเป็นข้อความมาตรฐาน “ทดแทนของเดิมที่ชำรุด สภาพทรุดโทรม ระบุสภาพของสิ่งก่อสร้างว่าชำรุดอย่างไร ผลกระทบที่มีต่อการให้บริการ”
- กรณีซ่อมแซม ให้ระบุเป็นข้อความมาตรฐาน “ซ่อมแซมเนื่องจาก (ให้ระบุสภาพของการชำรุด ผลกระทบที่มีต่อการให้บริการ)”

กรอบการเขียนแผนรายการงบประมาณ : ประเภทอ้างอิง

- ราคากลาง ใช้ควบคู่กับรายละเอียดอ้างอิงราคากลางตาม พรบ.จัดซื้อจัดจ้างฯ พ.ศ.2560 มาตรา 4
 - (1) ราคาที่ได้มาจากการคำนวณตามหลักเกณฑ์ที่คณะกรรมการราคากลางกำหนด
 - (2) ราคาที่ได้มาจากฐานข้อมูลราคาอ้างอิงของพัสดุที่กรมบัญชีกลางจัดทำ
 - (3) ราคามาตรฐานที่สำนักงบประมาณหรือหน่วยงานกลางอื่นกำหนด
- เพดานราคา ใช้ควบคู่กับรายละเอียดอ้างอิงราคากลางตาม พรบ.จัดซื้อจัดจ้างฯ พ.ศ.2560 มาตรา 4
 - (5) ราคาที่เคยซื้อหรือจ้างครั้งหลังสุดภายในระยะเวลาสองปีงบประมาณ
 - (6) ราคาอื่นใดตามหลักเกณฑ์ วิธีการ หรือแนวทางปฏิบัติของหน่วยงานของรัฐนั้นๆ
- ท้องตลาด ใช้ควบคู่กับรายละเอียดอ้างอิงราคากลางตาม พรบ.จัดซื้อจัดจ้างฯ พ.ศ.2560 มาตรา 4
 - (4) ราคาที่ได้มาจากการสืบราคาจากท้องตลาด อย่างน้อย 3 เจ้า
 - (5) ราคาที่เคยซื้อหรือจ้างครั้งหลังสุดภายในระยะเวลาสองปีงบประมาณ

กรอบการเขียนแผนรายการงบประมาณ : รายละเอียดการอ้างอิง

- ราคากลาง ใช้ควบคู่กับรายละเอียดอ้างอิงราคากลางตาม พรบ.จัดซื้อจัดจ้างฯ พ.ศ.2560 มาตรา 4
 - (1) ราคาที่ได้มาจากการคำนวณตามหลักเกณฑ์ที่คณะกรรมการราคากลางกำหนด (ตามแบบ ปร.4/ปร.5)
 - (2) ราคาที่ได้มาจากฐานข้อมูลราคาอ้างอิงของพัสดุที่กรมบัญชีกลางจัดทำ (ระบุ ID/บัญชี)
 - (3) ราคามาตรฐานที่สำนักงบประมาณหรือหน่วยงานกลางอื่นกำหนด (ระบุ ID/บัญชี)
- เพดานราคา ใช้ควบคู่กับรายละเอียดอ้างอิงราคากลางตาม พรบ.จัดซื้อจัดจ้างฯ พ.ศ.2560 มาตรา 4
 - (5) ราคาที่เคยซื้อหรือจ้างครั้งล่าสุดภายในระยะเวลาสองปีงบประมาณ (ราคาซื้อ พ.ศ.....)
 - (6) ราคาอื่นใดตามหลักเกณฑ์ วิธีการ หรือแนวทางปฏิบัติของหน่วยงานของรัฐนั้นๆ
- ท้องตลาด ใช้ควบคู่กับรายละเอียดอ้างอิงราคากลางตาม พรบ.จัดซื้อจัดจ้างฯ พ.ศ.2560 มาตรา 4
 - (4) ราคาที่ได้มาจากการสืบราคาจากท้องตลาด อย่างน้อย 3 เจ้า (สอบเทียบราคาจากผู้ขาย 3 ราย)
 - (5) ราคาที่เคยซื้อหรือจ้างครั้งล่าสุดภายในระยะเวลาสองปีงบประมาณ (ราคาซื้อ พ.ศ.....)

กรอบการเขียนแผนรายการงบประมาณ : จำนวนที่มี/ชำระ

จำนวนที่มี

- ให้ระบุจำนวนที่มี...ต้องไม่เป็นศูนย์
- จำนวนที่มีมากกว่าหรือเท่ากับที่ชำระ
- จำนวนที่มีมากกว่าหรือเท่ากับจำนวนที่เสนอขอ

ชำระ

- ให้ระบุจำนวนที่ชำระ...ต้องไม่เป็นศูนย์
- จำนวนที่ชำระน้อยกว่าหรือเท่ากับจำนวนที่มี
- จำนวนที่ชำระมากกว่าหรือเท่ากับจำนวนที่เสนอขอ

**การบริหารแผน
งบค่าบริการทางการแพทย์ที่เบิกจ่ายในลักษณะงบลงทุน
(งบค่าเสื่อม)**

การบริหารแผนงบบค่าเสื่อม ตามประกาศกระทรวงสาธารณสุข



ข้อ 24 ให้หน่วยบริการเก็บรักษาเงินไว้ได้ตามระยะเวลาที่กำหนดในโครงการหรือแผนงาน หากดำเนินการยังไม่แล้วเสร็จให้ ขยายเวลาดำเนินการไปได้อีก 1 ปี แต่ทั้งนี้ต้องไม่เกิน 2 ปีงบประมาณ

หากดำเนินการบรรลุวัตถุประสงค์แล้วมี เงินเหลือ ให้หน่วยบริการสามารถนำเงินไปใช้เพื่อการปฏิบัติราชการหรือการดำเนินงานของหน่วยบริการนั้นๆ ได้

กรณีครบกำหนดเวลาตามวรรคหนึ่งแล้ว หน่วยบริการ ยังไม่ดำเนินการหรือ ดำเนินการไม่แล้วเสร็จให้ส่งเงินที่เหลือคืน กองทุนหลักประกันสุขภาพแห่งชาติ เว้นแต่ในกรณีมีเหตุจำเป็นให้แจ้งเหตุผลและความจำเป็นในการขอขยายเวลาต่อ ต่อ สปสช. พร้อมทั้งขออนุมัติเก็บรักษาเงินไว้จนกว่าจะดำเนินการแล้วเสร็จ

การบริหารงบประมาณเสื่อม ตามประกาศกระทรวงสาธารณสุขฯ



1. การเปลี่ยนแปลงรายการ
2. การขยายเวลาและเก็บรักษาเงิน



กรณีเกิน 2 ปีงบประมาณ ยังไม่ดำเนินการหรือดำเนินการไม่แล้วเสร็จให้ส่งเงินที่เหลือคืนกองทุนหลักประกันสุขภาพแห่งชาติ เว้นแต่ในกรณีมีเหตุจำเป็น



ดอกเบี้ย ที่เกิดขึ้นในขณะสถานะยังไม่ดำเนินการ ระหว่างดำเนินการ หรือดำเนินการไม่แล้วเสร็จตามระยะเวลาที่กำหนด ตกเป็นกรรมสิทธิ์ของหน่วยบริการ





ค่าปรับ ที่เกิดขึ้นในขณะสถานะยังไม่ดำเนินการ ระหว่างดำเนินการ หรือดำเนินการไม่แล้วเสร็จตามระยะเวลาที่กำหนด ตกเป็นกรรมสิทธิ์ของหน่วยบริการ

ขั้นตอนการขอขยายเวลาเก็บรักษาเงินค่าเสื่อมกรณีที่ยังไม่ดำเนินการเกิน 2 ปีงบประมาณ
(ตามประกาศ ก.สธ.เรื่อง หลักเกณฑ์ วิธีการ และเงื่อนไข การรับเงิน การจ่ายเงินฯ พ.ศ.2559)

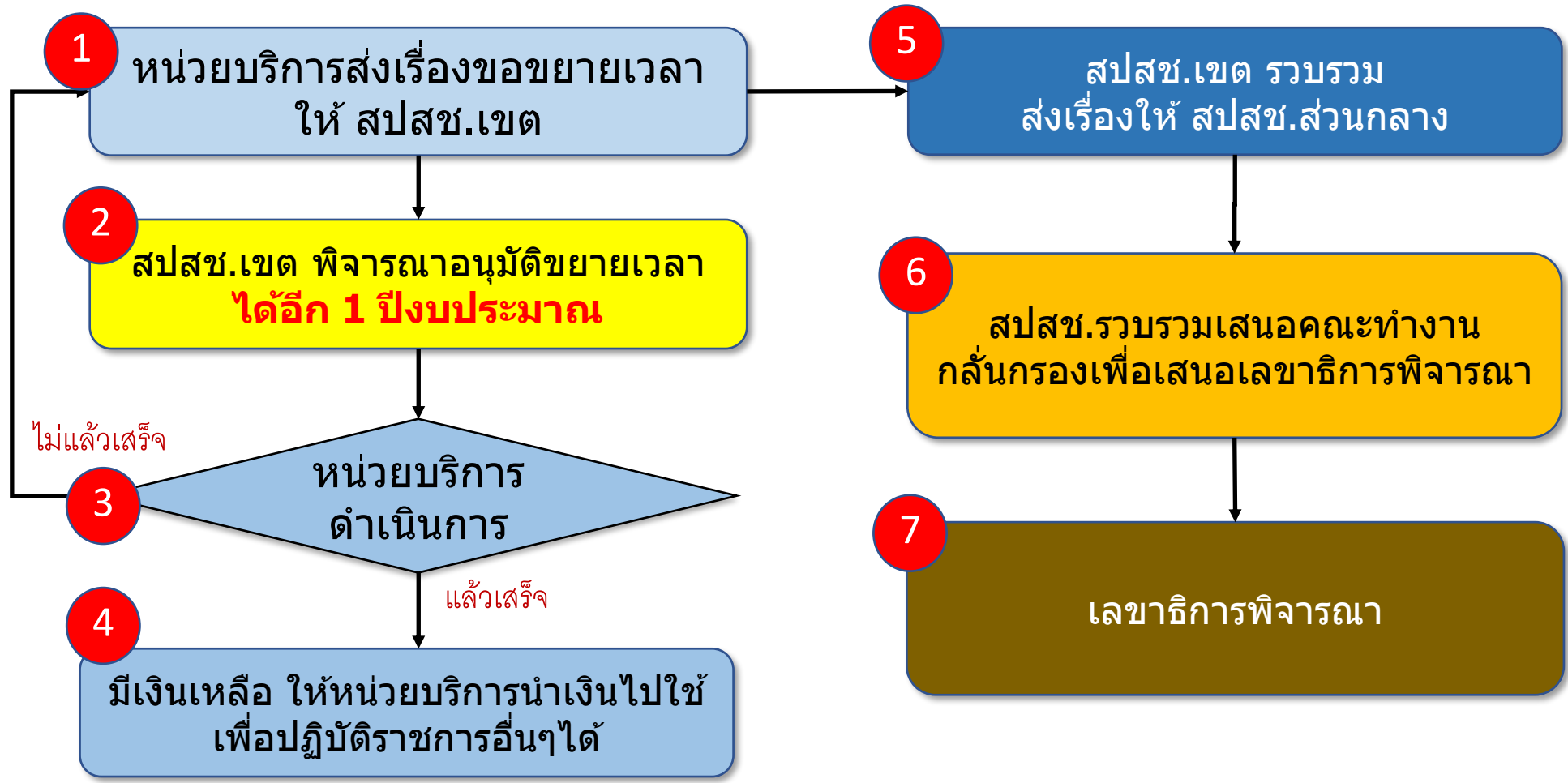
กรณีดำเนินการไม่แล้วเสร็จตาม ข้อ 24 วรรคหนึ่ง หน่วยบริการยังดำเนินการหรือดำเนินการไม่แล้วเสร็จให้ส่งเงินที่เหลือคืนกองทุนฯ เว้นแต่ในกรณีมีเหตุจำเป็นในการขอขยายเวลา



แบบฟอร์มที่ใช้สำหรับงบค่าเสื่อม

การดำเนินการ	แบบฟอร์ม
กรณีขอเปลี่ยนแปลงรายการ	 แบบฟอร์มเปลี่ยนแปลงรายการ
กรณีขอขยายเวลา	 แบบฟอร์มขยายเวลา



QR CODE แบบฟอร์ม

- ❑ การขอเปลี่ยนแปลงรายการ / ขยายเวลา ไม่ใช่แบบฟอร์มที่กำหนด
- ❑ การระบุเหตุผลและความจำเป็น กรณีเปลี่ยนแปลงรายการ / ขยายเวลา ไม่ชัดเจนในการประกอบการพิจารณา
- ❑ ไม่มีการบันทึกรายการเข้าระบบโปรแกรม กรณีเปลี่ยนแปลงรายการ / ขยายเวลา หลังได้รับการอนุมัติ
- ❑ การขยายเวลา ดำเนินการภายหลังสิ้นปีงบประมาณ
- ❑ การรายงานผลการจัดซื้อจัดจ้าง ไม่เป็นปัจจุบัน

ระบบโปรแกรมการบริหารจัดการ ค่าบริการทางการแพทย์ที่เบิกจ่ายในลักษณะงบลงทุน (งบค่าเสื่อม)

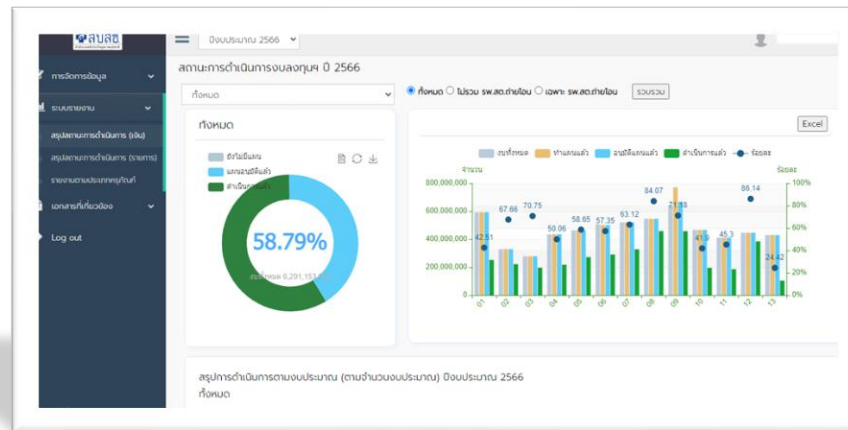

ขั้นตอนการดำเนินการ

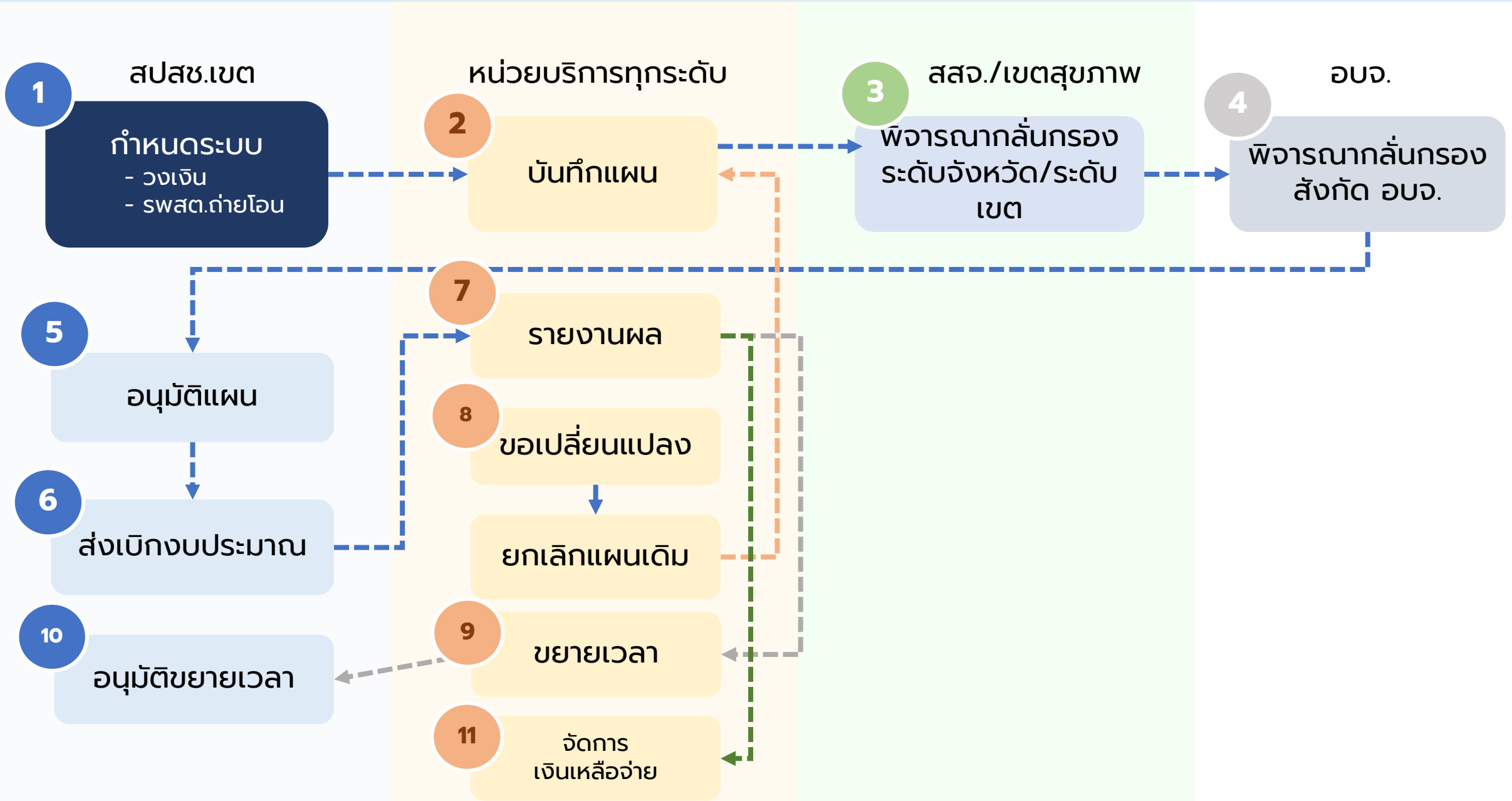

https://ucapps.nhso.go.th/InvestmentBudget

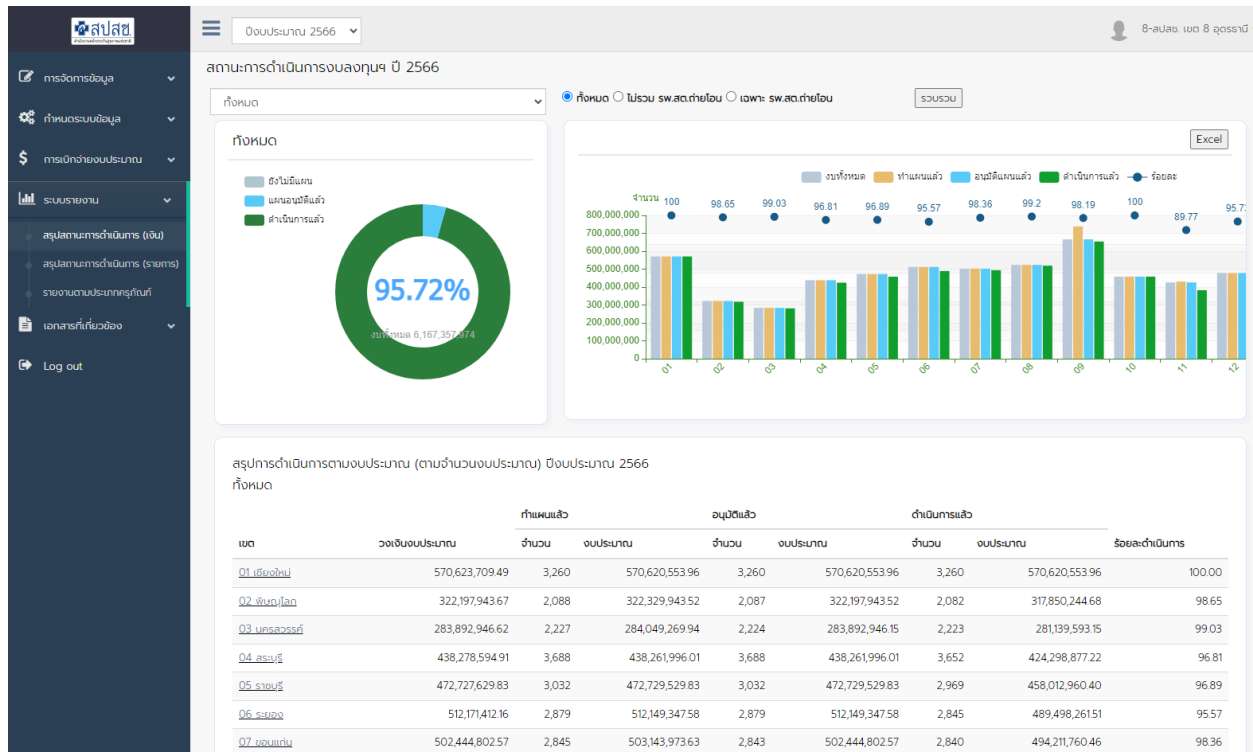

รหัสสิทธิการใช้งาน

สปสช.เขต/เขตสุขภาพ/สจ./หน่วยบริการ/
อบจ.
365 00_งบลงทุน_รายงานการใช้จ่าย (งบค่าเสื่อม)

*** ขอ user / password กับ สปสช.เขต

1

การบันทึกแผน

สำหรับหน่วยบริการ

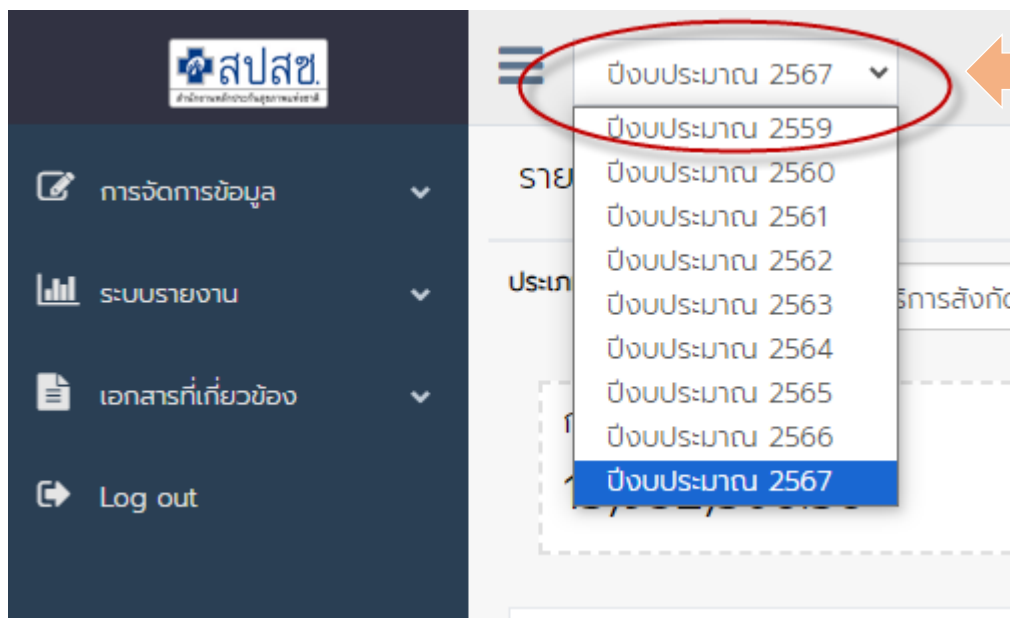

1. เลือกปีงบประมาณที่ต้องการจัดทำแผน

2. - คลิกที่เมนูจัดการข้อมูล ระบบจะแสดงเมนูย่อยให้
 - คลิกเลือกเมนู “ข้อมูลรายการแผนใหม่”

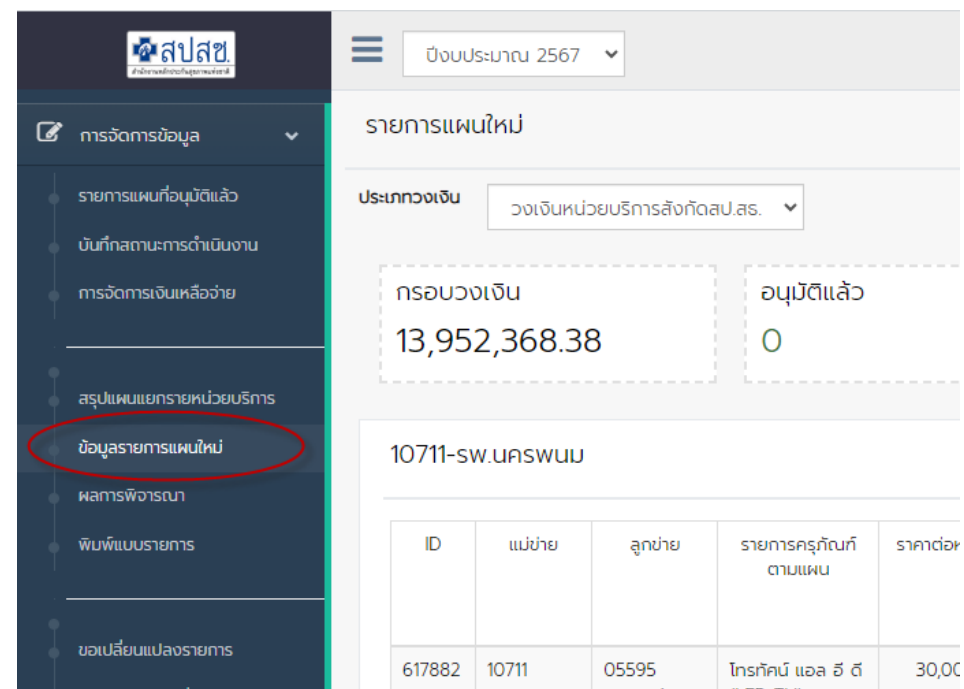

3. การบันทึกข้อมูลรายการแผนใหม่ สามารถทำได้ 2 แบบ

1. บันทึกทีละรายการ

2. นำเข้าข้อมูลจาก
Excel

รายการแผนใหม่

กรอบวงเงิน	อนุมัติแล้ว	แผนใหม่	คงเหลือ
12,263,786.91	0	0	12,263,786.91

10711-รพ.นครพนม ประเภทวงเงิน

ID	แม่ ข่าย	ลูก ข่าย	รายการครุภัณฑ์ตามแผน	ราคาต่อหน่วย	จำนวน	แหล่งงบ	งบประมาณ	สมทบเงินบำรุง	งบจากแหล่งอื่น	รวมงบประมาณ	เอกสารแนบ	การดำเนินการ
----	-------------	-------------	----------------------	--------------	-------	---------	----------	---------------	----------------	-------------	-----------	--------------

4. รายละเอียดการบันทึกรายการแผนใหม่

ข้อมูลรายการค่าขอ บัญชีประมาณ

แหล่งงบประมาณ วงเงินหน่วยบริการ 70% วงเงินระดับจังหวัด 20% วงเงินระดับเขต 10%
 วงเงินรัฐนอกสังกัด 100%

รหัสหน่วยบริการลูกข่าย 05720-บ้านเสี้ยว บ้านโคกสะอาด หมู่ที่ 08,สอ.ต.

ชื่อรายการ

ประเภท ครุภัณฑ์ สิ่งก่อสร้าง

ประเภทครุภัณฑ์ - เลือก -

รายละเอียด Spec.

ราคาต่อหน่วย	<input type="text"/>	จำนวน	<input type="text"/>	รวม	0.00
งบ UC	<input type="text"/>	เงินบำรุง	<input type="text"/>	งบอื่น	<input type="text"/>

ค้นหา

สามารถค้นหารายการมาตรฐานได้

5. รายละเอียดประกอบการพิจารณา

รายละเอียดประกอบการพิจารณา

อ้างอิงตามราคา ราคากลาง เพดานราคา กึ่งตลาด

รายการอ้างอิง

ระบุรหัส/หมายเลขครุภัณฑ์ที่ทดแทน ปีที่จัดซื้อ

จำนวนที่มี จำนวนที่ชำระ

แผนกที่ใช้งาน

ระบุเอกสารที่เกี่ยวข้อง/เหตุผลความจำเป็น

 เอกสารแนบ No file chosen

6. รายละเอียดแผนใหม่ เมื่อบันทึกแล้ว



จำนวนเงินของแผนที่อนุมัติผ่าน อปสข.แล้ว

งบประมาณที่ยังไม่มีแผนรองรับ

จำนวนกรอวงเงินที่ได้รับ

จำนวนเงินของแผนที่รอการอนุมัติ

ลบข้อมูลทั้งหมด

ID	แม่ข่าย	ลูกข่าย	รายการครุภัณฑ์ตามแผน	ราคาต่อหน่วย	จำนวน	แหล่งงบ	งบประมาณ	สมทบเงินบำรุง	งบจากแหล่งอื่น	รวมงบประมาณ	เอกสารแนบ	การดำเนินการ
222161	11111 นาทว่า,รพช.	05720 บ้านเสี้ยว บ้านโคกสะอาด หมู่ที่ 08,สอ.ด.	เครื่องวัดความดันโลหิตแบบสอดแขนชนิดอัตโนมัติ	70,000.00	1	70	70,000.00	0.00	0.00	70,000.00		 
รวมงบประมาณทั้งหมด:							70,000.00	0.00	0.00	70,000.00		

7. การแก้ไข / ลบ ข้อมูลแผนรายการใหม่

แผนใหม่ 70,000 คงเหลือ 2,160,869

ลบรายการแผนใหม่ทั้งหมด

1% **ลบข้อมูลทั้งหมด**

นามแผน	ราคาต่อหน่วย	จำนวน	แหล่งงบ	งบประมาณ	สมทบเงินบำรุง	งบจากแหล่งอื่น	รวมงบประมาณ	เอกสารแนบ	การดำเนินการ
โลहित	70,000.00	1	70	70,000.00			70,000.00		 
รวมงบประมาณทั้งหมด:				70,000.00	0.00	0.00	70,000.00		

แก้ไขรายละเอียดรายการแผน

ลบรายการแผน

8. การนำเข้าข้อมูลจากแฟ้ม Excel ให้ใช้รูปแบบไฟล์ Excel ตามรูปแบบที่กำหนด แต่จะเป็นชื่อแฟ้มอะไรก็ได้

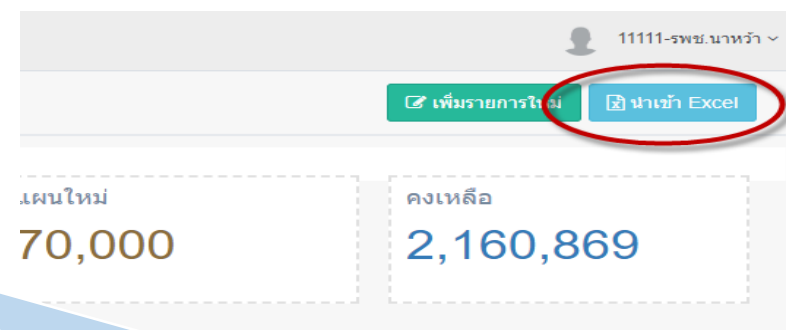
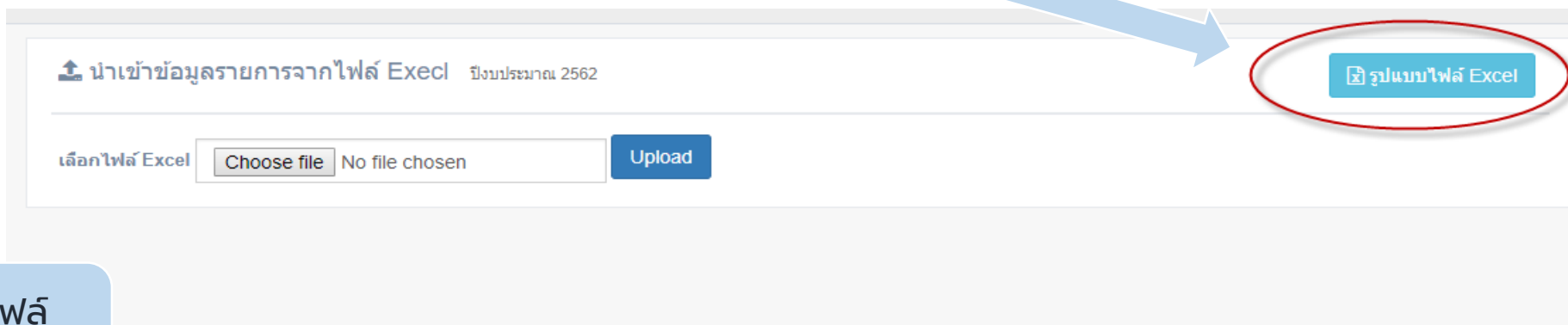
ตัวอย่างไฟล์ Excel

หน่วยบริการแม่	หน่วยบริการลูก	รหัสประเภทครุภัณฑ์	ชื่อรายการ	รายละเอียด Spec.	ราคาต่อหน่วย	จำนวน	ประเภทวงเงิน	งบ UC	รหัสครุภัณฑ์ที่ทดแทน	เหตุผลความจำเป็น
10827	10827	03	เครื่องชั่งน้ำหนักเด็กเล็กแบบคิติดอล	ขนาดไม่น้อยกว่า 125 ปอนด์	145,000.00	1	10	145,000.00	3510--012-0005	เพื่อทดสอบระบบระบบจัดการบริหารจัดการงบค่าเสื่อม_adu.ls
10827	10827	04	โคมไฟท์ทำหัตถการ	ขนาด 1 ตันปริมาณกระบอกสูบไม่ต่ำกว่า 2400 ซีซี	131,500.00	1	10	131,500.00	2320-008-0006	เพื่อทดสอบระบบระบบจัดการบริหารจัดการงบค่าเสื่อม_adu.ls

8. การนำเข้าข้อมูลจากแฟ้ม Excel ให้ใช้รูปแบบไฟล์ Excel ตามรูปแบบที่กำหนด แต่จะเป็นชื่อแฟ้มอะไรก็ได้

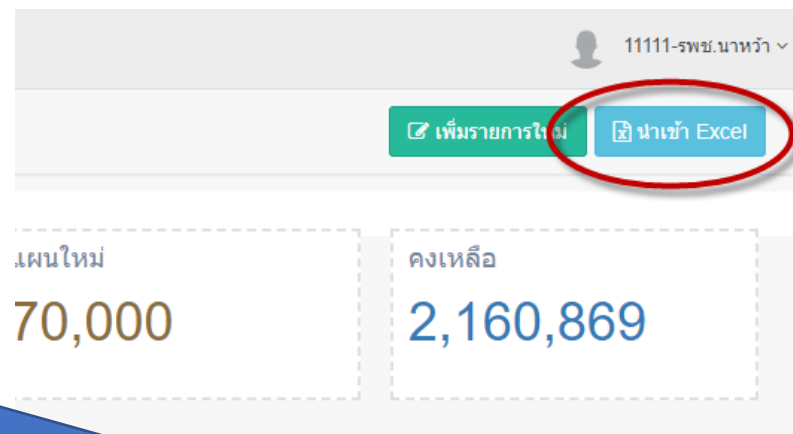

1111-รพช. นาทวี

เพิ่มรายการใหม่

นำเข้า Excel

แผนใหม่

70,000

คงเหลือ

2,160,869

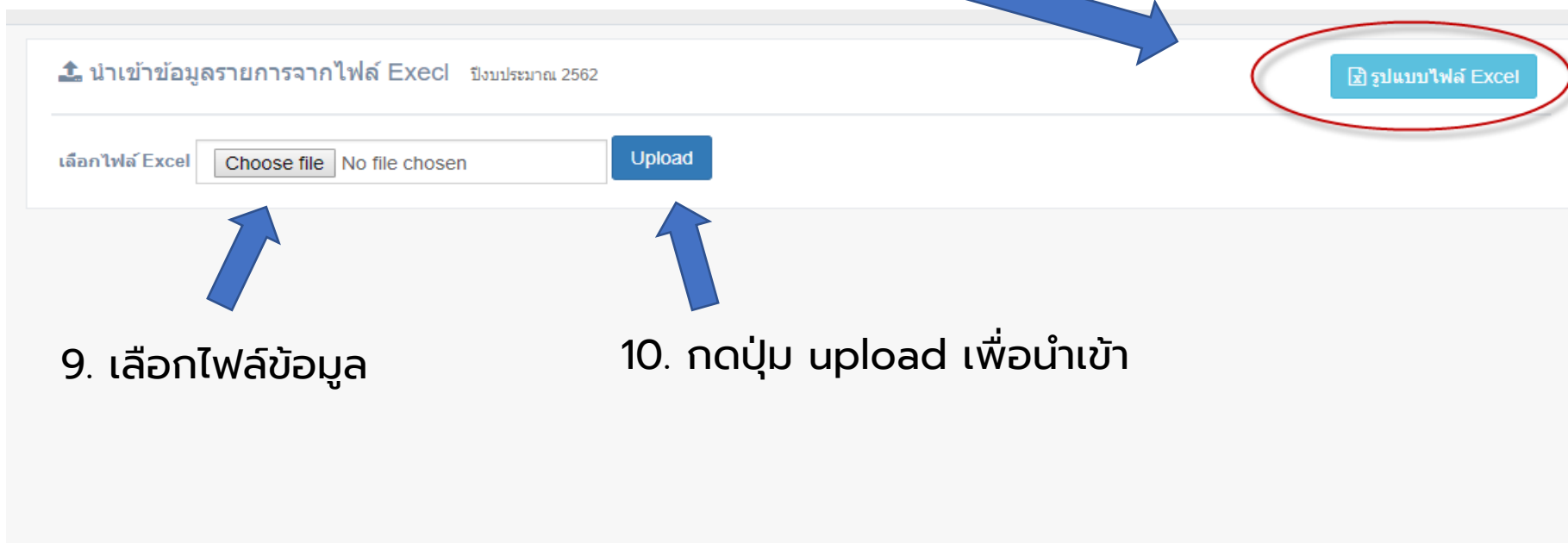

นำเข้าข้อมูลรายการจากไฟล์ Excel ปีงบประมาณ 2562

รูปแบบไฟล์ Excel

เลือกไฟล์ Excel

Choose file No file chosen

Upload

9. เลือกไฟล์ข้อมูล

10. กดปุ่ม upload เพื่อนำเข้า

11. การตรวจสอบการนำเข้าข้อมูลจากแฟ้ม Excel

กรณีเป็นรายการสีแดง คือข้อมูลไม่ครบถ้วน โปรแกรมจะนำเข้าเฉพาะรายการที่ครบถ้วนเท่านั้น

11111- นาหว้า,รพช.	11111-นาหว้า,รพช.	03	เตียงตรวจครรภ์	25,000.00	1	70	25,000.00	0	0	25,000.00	
11111- นาหว้า,รพช.	11111-นาหว้า,รพช.	03	เตียงตรวจโรค	22,000.00	1	70	22,000.00	0	0	22,000.00	
11111- นาหว้า,รพช.	11111-นาหว้า,รพช.	03	เครื่องฉายแสงจุดพื้นแบบไร้สาย	12,300.00	1	70	12,300.00	0	0	12,300.00	
11111- นาหว้า,รพช.	11111-นาหว้า,รพช.	03	แอร์มอเตอร์ใช้กรรพหิน	9,000.00	1	70	0	0	0	9,000.00	-ไม่มี จำนวน เงินที่ใช้ งบ UC
11112-โพน สวรรค์,รพช.	11112-โพนสวรรค์,รพช.	03	เครื่องชั่งน้ำหนักเด็กแบบตัวเลข ดิจิตอล	6,500.00	1	70	0	0	0	6,500.00	-รหัสแม่ ขายไม่ ใช่ เครื่อง ขาย คนเอา - ไม่มี จำนวน เงินที่ใช้ งบ UC
11111- นาหว้า,รพช.	11111-นาหว้า,รพช.	03	เครื่องคอมพิวเตอร์แบบตั้งโต๊ะ พร้อมอุปกรณ์เชื่อมต่อ	22,000.00	1	70	22,000.00	0	0	22,000.00	
11111- นาหว้า,รพช.	11112-โพนสวรรค์,รพช.	03	เครื่องคอมพิวเตอร์แบบตั้งโต๊ะ	22,000.00	1	70	22,000.00	0	0	22,000.00	-รหัสลูก ขายไม่ อยู่ใน เครื่อง ขาย
11111- นาหว้า,รพช.	11113-นิคมคำสร้อย,รพช.	03	เครื่องคอมพิวเตอร์แบบตั้งโต๊ะ พร้อมอุปกรณ์เชื่อมต่อ	22,000.00	1	70	22,000.00	0	0	22,000.00	-รหัสลูก ขายไม่ อยู่ใน เครื่อง
11111- นาหว้า,รพช.	05718-นางิ้ว บ้านนาคอย พ ที่ 13,ส.อ.ด.	03	ตู้เย็น	15,000.00	1	70	15,000.00	0	0	15,000.00	







รายละเอียดข้อผิดพลาด

12. บันทึกข้อมูลจากแฟ้มที่นำเข้ามา

บันทึกข้อมูล

ยกเลิก

12. แสดงผลนำเข้าข้อมูลด้วย จากแฟ้ม Excel

ID	แม่ข่าย	ลูกข่าย	รายการครุภัณฑ์ตามแผน	ราคาต่อหน่วย	จำนวน	แหล่งงบ	งบประมาณ	สมทบเงินบำรุง	งบจากแหล่งอื่น	รวมงบประมาณ	เอกสารแนบ	การดำเนินการ
223492	10868 รพ.วังน้ำเย็น	02479 รพ.สศ.ทุ่งมหาเจริญ หมู่ที่ 24 ตำบลทุ่งมหาเจริญ	ซ่อมแซมหลังคากระเบื้องอาคาร สถานีอนามัย เป็นหลังคาเหล็กอบสังกะสีเคลือบสี จำนวนพื้นที่หลังคา 325 ตารางเมตร	191,300.00	1	70	191,300.00	0.00	0.00	191,300.00		 
223494	10868 รพ.วังน้ำเย็น	02480 รพ.สศ.คลองจระเข้ หมู่ที่ 02 ตำบลทุ่งมหาเจริญ	ซ่อมแซมหลังคาอาคารเมทัลชีท	117,900.00	1	70	117,900.00	0.00	0.00	117,900.00		 
223487	10868 รพ.วังน้ำเย็น	02481 รพ.สศ.บ้านคลองตะเคียนชัย หมู่ที่ 05 ตำบลทุ่งมหา	รถพยาบาลฉุกเฉิน (รถกระบะ) ปริมาตรกระบะนอกสูงไม่ต่ำกว่า 2,400 ซีซี.	1,000,000.00	1	70	1,000,000.00	0.00	0.00	1,000,000.00		 

2

การพิจารณารายการแผนใหม่ โดยผู้รับผิดชอบงานระดับจังหวัด

สำหรับสำนักงานสาธารณสุขจังหวัด

2 การพิจารณารายการแผนใหม่

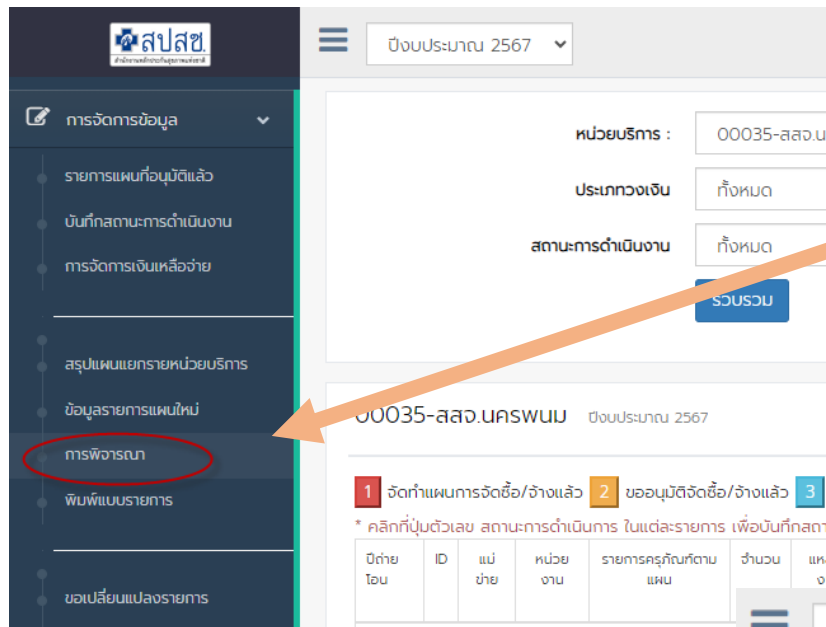

สสจ. สำนักงานหลักประกันสุขภาพแห่งชาติ

ปีงบประมาณ 2567

หน่วยบริการ : 00035-สสจ.น

ประเภทวงเงิน : ทั้งหมด

สถานะการดำเนินงาน : ทั้งหมด

รวมรวม

00035-สสจ.นครพนม ปีงบประมาณ 2567

1 จัดทำแผนการจัดซื้อ/จ้างแล้ว 2 ขออนุมัติจัดซื้อ/จ้างแล้ว 3

* คลิกที่ปุ่มตัวเลข สถานะการดำเนินการ ในแต่ละรายการ เพื่อบันทึกสถานะ

ปีท้าย	ID	แม่	หน่วย	รายการครุภัณฑ์ตาม	จำนวน	แ
โอน		จ่าย	งาน	แผน		ง

เมนูจัดการข้อมูล -> การพิจารณา

ปีงบประมาณ 2567

การพิจารณาตรวจสอบรายการ แผนใหม่ ปีงบประมาณ 2567

เลือกเงื่อนไขในการกรองข้อมูล สำหรับการพิจารณา

ประเภทวงเงิน : วงเงินหน่วยบริการสังกัดสส.ป.ร.

หน่วยบริการ : 10711-SW.นครพนม

ชื่อรายการ :



สถานะ : รอตรวจสอบ

รวมรวม

ใส่ชื่อรายการที่ต้องการพิจารณาเป็นพิเศษ เช่น คอมพิวเตอร์

2 การพิจารณารายการแผนใหม่

เมนูจัดการข้อมูล -> การพิจารณา

แหล่ง งบ	งบประมาณ	สมทบ	งบ	รวมงบ	เอกสาร แนบ	ผลการตรวจ สอบ	หมายเหตุ	แก้ไข แล้ว/ วันที่ แก้ไข
70	23,000.00	0.00	0.00	23,000.00		ให้แก้ไข  ⊙ รอดตรวจ สอบ		
70	15,000.00	0.00	0.00	15,000.00		<input type="text"/>  ⊙ รอดตรวจ สอบ		
70	23,000.00	0.00	0.00	23,000.00		<input type="text"/>  ⊙ รอดตรวจ สอบ		

1. ระบุผลการพิจารณา

3. บันทึก

2. ระบุรายละเอียดการแก้ไข
หรือขอรายละเอียดเพิ่มเติม

2 การพิจารณารายการแผนใหม่

- คลิกเมนูจัดการข้อมูลระบบจะแสดงเมนูย่อย
- คลิกเมนู “ผลการพิจารณา”

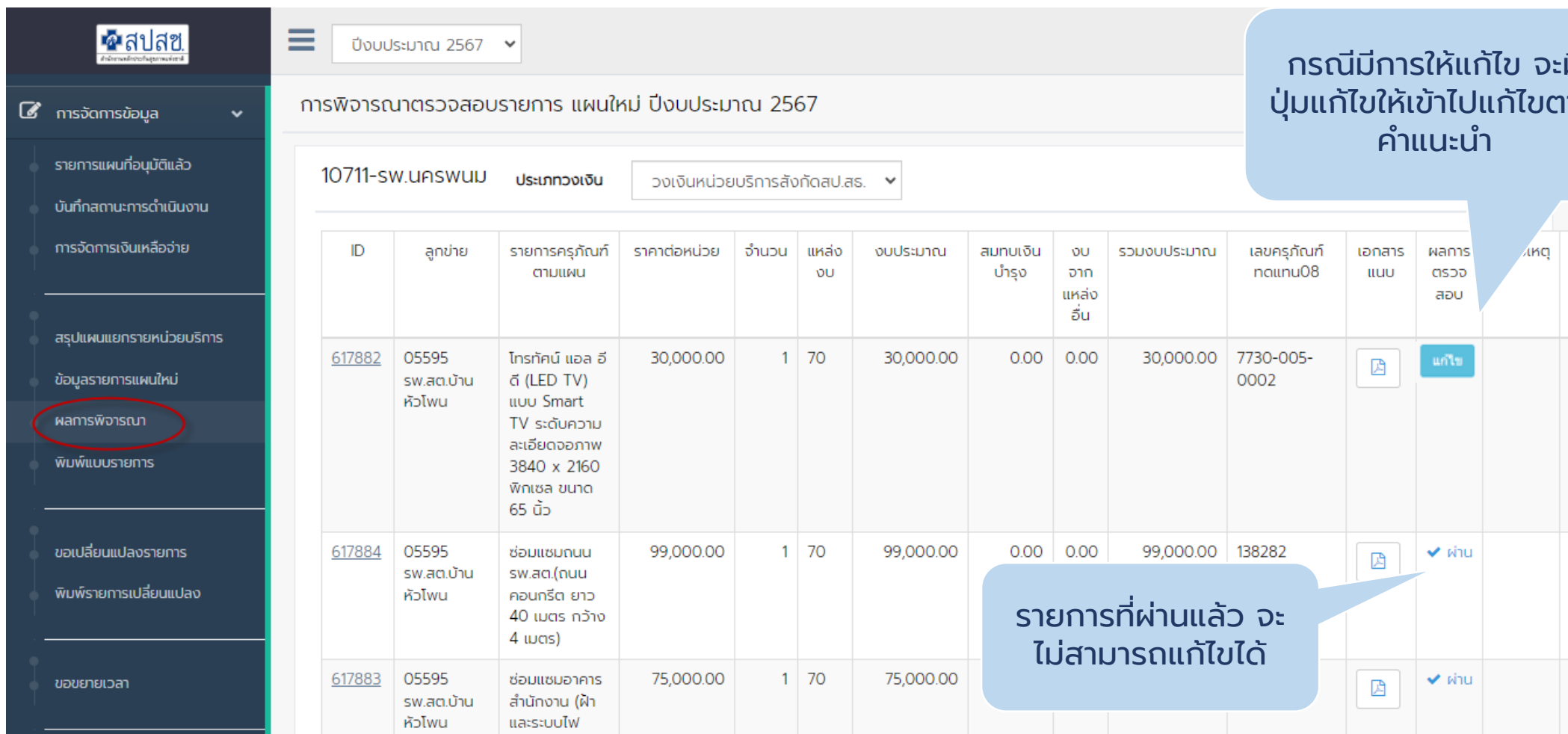



สสจ. สำนักงานหลักประกันสุขภาพแห่งชาติ

ปีงบประมาณ 2567

การพิจารณาตรวจสอบรายการ แผนใหม่ ปีงบประมาณ 2567

10711-SW.นครพนม ประเภทวงเงิน วงเงินหน่วยบริการสังกัดสสจ.ส.ส.

ID	ลูกข่าย	รายการครุภัณฑ์ตามแผน	ราคาต่อหน่วย	จำนวน	แหล่งงบ	งบประมาณ	สมทบเงินบำรุง	งบจากแหล่งอื่น	รวมงบประมาณ	เลขครุภัณฑ์ทดแทน08	เอกสารแนบ	ผลการตรวจสอบ	เหตุ
617882	05595 sw.สด.บ้านหัวโพน	โทรทัศน์ แอล ซี ดี (LED TV) แบบ Smart TV ระดับความละเอียดจอภาพ 3840 x 2160 พิกเซล ขนาด 65 นิ้ว	30,000.00	1	70	30,000.00	0.00	0.00	30,000.00	7730-005-0002		แก้ไข	
617884	05595 sw.สด.บ้านหัวโพน	ซ่อมแซมถนน sw.สด.(ถนนคอนกรีต ยาว 40 เมตร กว้าง 4 เมตร)	99,000.00	1	70	99,000.00	0.00	0.00	99,000.00	138282		✓ ผ่าน	
617883	05595 sw.สด.บ้านหัวโพน	ซ่อมแซมอาคารสำนักงาน (ฝ้าและระบบไฟ	75,000.00	1	70	75,000.00						✓ ผ่าน	

3

การพิจารณาถอนการโอนแผน

สำหรับคณะทำงานเขต/เขตสุขภาพ

ใช้เมนูเดียวกับ สสง.

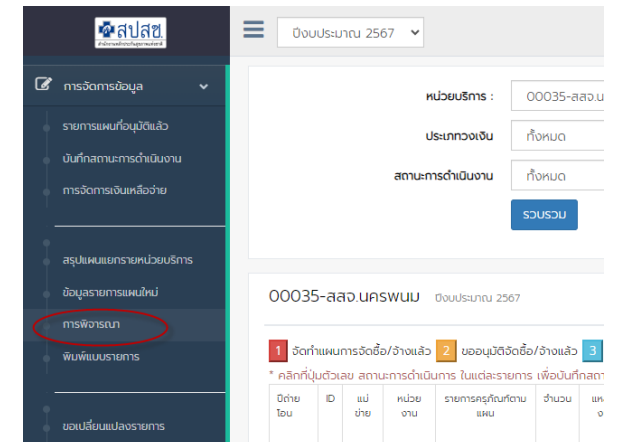

The screenshot shows the SSS (สสง.) system interface. On the left, a navigation menu lists various options, with 'การพิจารณา' (Consideration) circled in red. On the right, there is a form for selecting a region (จังหวัด) and a list of data for the selected region (00035-สสง.นครพนม).

จังหวัด: 2567

หน่วยบริการ: 00035-สสง.น

ประเภทวงเงิน: ทั้งหมด

สถานะดำเนินงาน: ทั้งหมด

รวบรวม

00035-สสง.นครพนม จังหวัด 2567

1. จัดทำแผนการจัดซื้อ/จ้างแล้ว 2. ขออนุมัติจัดซื้อ/จ้างแล้ว 3.

*คลิกที่ปุ่มตัวเลข สถานะการดำเนินงาน ในแต่ละรายการ เพื่อดูบันทึกการ

ดัชนี	ID	แพทย์	หน่วย	รายการครุภัณฑ์ตาม	จำนวน	แ
โอน		ย้าย	งาน	แผน		ง

4

การอนุมัติแผน

สำหรับ สปสช.เขต



ปังงบประมาณ 2566

8-สปสช. เขต 8 อุตรดิตถ์

การจัดการข้อมูล

- รายการแผนอนุมัติ และสถานะการดำเนินงาน
- การจัดการเงินเหลือจ่าย
- สรุปแผนแยกรายหน่วยบริการ
- การพิจารณา
- พิมพ์แบบรายการ
- การอนุมัติรายการ*
- ขอเปลี่ยนแปลงรายการ
- การพิจารณา
- พิมพ์รายการเปลี่ยนแปลง
- การอนุมัติรายการ*
- ขอยกเวลา

ประเภทวงเงิน : วงเงินหน่วยบริการสังกัดสป.สธ.

จังหวัด : 4700-สกลนคร

หน่วยบริการ : 10710-sw.สกลนคร

การอนุมัติ : ทั้งหมด

ให้แสดงรายการที่ยอดเงิน UC เป็น 0



รวมรวม

เลือกเงื่อนไขที่ต้องการอนุมัติ

แสดงรายการที่ผ่านการพิจารณาจากคณะทำงานระดับจังหวัด

บันทึกทั้งหมด

พิมพ์

ID	แม่ข่าย	หน่วยงาน	รายการครุภัณฑ์ตามแผน			การประชุมครั้งที่	ผลการอนุมัติ	วันที่อนุมัติ		
544444	10710 sw.สกลนคร	05443 sw.สต.ธาตุเชิงชุม	เครื่องคอมพิวเตอร์โน้ตบุ๊ก สำหรับงานประมวลผล	1	70	22,000.00	1/2566 <small>ให้เป็นค่าเดียวกันทุกรายการ</small>	อนุมัติ <small>ให้เป็นค่าเดียวกัน</small>	10/10/2566 <small>ให้เป็นค่าเดียวกัน</small>	
544445	10710 sw.สกลนคร	05443 sw.สต.ธาตุเชิงชุม	เครื่องสำรองไฟฟ้าขนาด 1 kVA	1	70	5,700.00	1/2566	อนุมัติ	10/10/2566	
544446	10710	05444	เครื่องคอมพิวเตอร์สำหรับงานสำนักงาน	1	70	17,000.00	1/2566	อนุมัติ	10/10/2566	

ระบุรายละเอียดการอนุมัติ

https://ucapps.nhso.go.th/InvestmentBudget/production/df_approv_b_list.php?z=3

5

การรายงานสถานะการดำเนินงาน

สำหรับหน่วยบริการ

เมนูการจัดการข้อมูล -> รายงานสถานะการดำเนินงาน

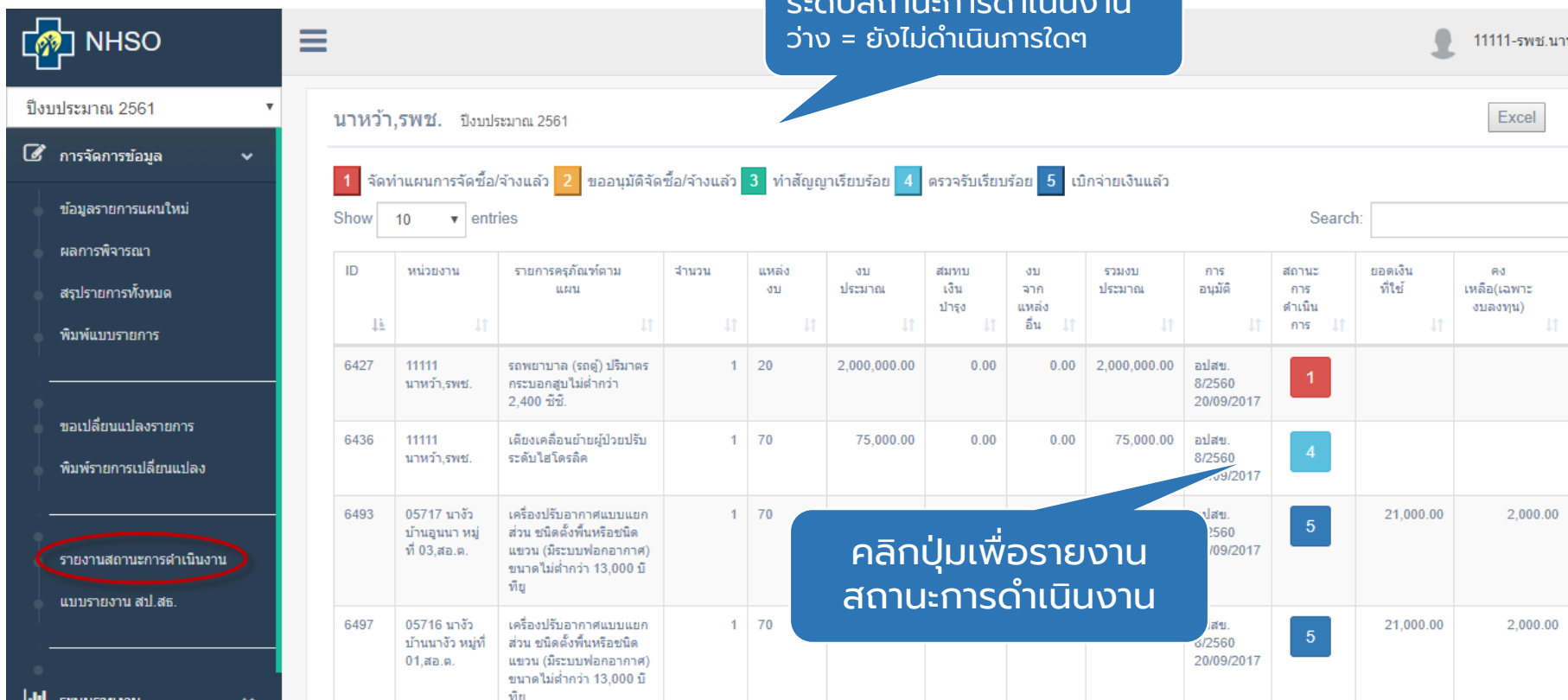

ระดับสถานะการดำเนินงาน
ว่าง = ยังไม่ดำเนินการใดๆ

คลิกปุ่มเพื่อรายงาน
สถานะการดำเนินงาน

1 จัดทำแผนการจัดซื้อ/จ้างแล้ว 2 ขออนุมัติจัดซื้อ/จ้างแล้ว 3 ทำสัญญาเรียบร้อยแล้ว 4 ตรวจรับเรียบร้อยแล้ว 5 เบิกจ่ายเงินแล้ว

Show 10 entries Search:

ID	หน่วยงาน	รายการครุภัณฑ์ตามแผน	จำนวน	แหล่งงบ	งบประมาณ	สมทบเงินปัจจุบัน	งบจากแหล่งอื่น	รวมงบประมาณ	การอนุมัติ	สถานะการดำเนินการ	ยอดเงินที่ใช้	คงเหลือ(เฉพาะงบลงทุน)
6427	11111 นาหว้า,รพช.	รถพยาบาล (รถคู่) ปริมาตร กระบอกสูบไม่ต่ำกว่า 2,400 ซีซี.	1	20	2,000,000.00	0.00	0.00	2,000,000.00	อปสช. 8/2560 20/09/2017	1		
6436	11111 นาหว้า,รพช.	เตียงเคลื่อนย้ายผู้ป่วยปรับ ระดับไฮโดรลิก	1	70	75,000.00	0.00	0.00	75,000.00	อปสช. 8/2560 20/09/2017	4		
6493	05717 นางิ้ว บ้านอุณา หมู่ ที่ 03,สอ.ด.	เครื่องปรับอากาศแบบแยก ส่วน ชนิดตั้งพื้นหรือชนิด แขวน (มีระบบฟอกอากาศ) ขนาดไม่ต่ำกว่า 13,000 บี ทียู	1	70					อปสช. 8/2560 20/09/2017	5	21,000.00	2,000.00
6497	05716 นางิ้ว บ้านนางิ้ว หมู่ที่ 01,สอ.ด.	เครื่องปรับอากาศแบบแยก ส่วน ชนิดตั้งพื้นหรือชนิด แขวน (มีระบบฟอกอากาศ) ขนาดไม่ต่ำกว่า 13,000 บี ทียู	1	70					อปสช. 8/2560 20/09/2017	5	21,000.00	2,000.00

รายงานผลการดำเนินการ #6436

ปีงบประมาณ : 2561

แหล่งงบประมาณ : 70%

หน่วยงาน : 11111 นาทวี,รพช.

รายการ : เงินอุดหนุน

จำนวน : 1

งบประมาณ : 75,000.00 บาท : 0

แหล่งอื่น : 0

รวมงบประมาณ : 75,000.00

เลือกสถานะการดำเนินงาน

สถานะการดำเนินการ :

4-ตรวจรับเรียบร้อยแล้ว

วันที่กำหนดเสร็จ

เช่น 02/03/2560

งบประมาณที่ใช้ไป :

69500 บาท

เลขที่สัญญา/ขออนุมัติ :

ลงวันที่ :

เช่น 02/03/2560

ใส่ยอดเงินที่จัดซื้อจัดจ้างทั้งหมด

บันทึก

ปิด

6

การขอเปลี่ยนแปลงรายการ

สำหรับหน่วยบริการ

6 การขอเปลี่ยนแปลงรายการ

- การขอเปลี่ยนแปลงรายการคือการยกเลิกรายการที่ไม่สามารถดำเนินการได้ เพื่อคืนเงินไปทำแผนใหม่ และดำเนินการบันทึกแผนใหม่เพื่อใช้วงเงินที่คืนไป
- สามารถยกเลิกหลายรายการได้ และจัดทำใหม่ที่รายการก็ได้ เช่น ยกเลิก 2 รายการ เพื่อรวมทำแผนใหม่ 1 รายการ

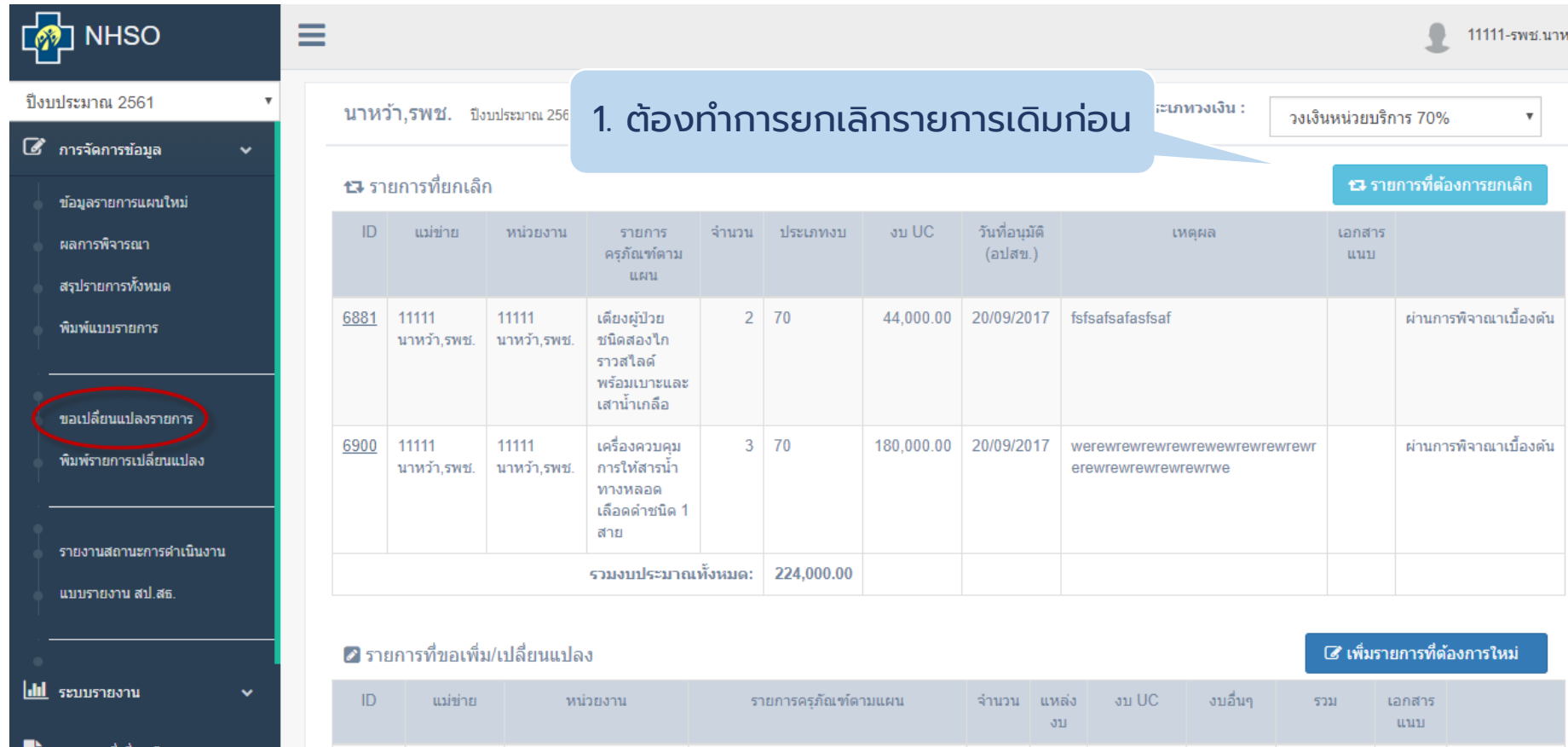

The screenshot shows the NHSO (National Health Security Office) system interface. On the left is a dark sidebar menu with the NHSO logo and the text 'NHSO'. Below the logo, it says 'ปีงบประมาณ 2561'. The menu items include 'การจัดการข้อมูล', 'ข้อมูลรายการแผนใหม่', 'ผลการพิจารณา', 'สรุปรายการทั้งหมด', 'พิมพ์แบบรายการ', 'ขอเปลี่ยนแปลงรายการ' (highlighted with a red circle), 'พิมพ์รายการเปลี่ยนแปลง', 'รายงานสถานะการดำเนินงาน', and 'แบบรายงาน สป. สธ.'. The main content area shows a user profile '11111-รพช. นาทวี' and a dropdown menu for 'ประเภทวงเงิน' set to 'วงเงินหน่วยบริการ 70%'. A blue callout box with the text '1. ต้องทำการยกเลิกรายการเดิมก่อน' points to the 'รายการที่ยกเลิก' section. This section contains a table with columns: ID, แม่ข่าย, หน่วยงาน, รายการครุภัณฑ์ตามแผน, จำนวน, ประเภทงบ, งบ UC, วันที่อนุมัติ (อปสช.), เหตุผล, เอกสารแนบ, and สถานะ. Two rows are visible: ID 6881 and ID 6900. Below the table is a summary row: 'รวมงบประมาณทั้งหมด: 224,000.00'. At the bottom, there is a section for 'รายการที่ขอเพิ่ม/เปลี่ยนแปลง' with a 'เพิ่มรายการที่ต้องการใหม่' button and a table with columns: ID, แม่ข่าย, หน่วยงาน, รายการครุภัณฑ์ตามแผน, จำนวน, แหล่งงบ, งบ UC, งบอื่นๆ, รวม, เอกสารแนบ.

ID	แม่ข่าย	หน่วยงาน	รายการครุภัณฑ์ตามแผน	จำนวน	ประเภทงบ	งบ UC	วันที่อนุมัติ (อปสช.)	เหตุผล	เอกสารแนบ	สถานะ
6881	11111 นาทวี,รพช.	11111 นาทวี,รพช.	เตียงผู้ป่วยชนิดสองเอนก ราวจับและล้อพร้อมเบาะและเส้าน้ำเกลือ	2	70	44,000.00	20/09/2017	fsfsafsafasfsaf		ผ่านการพิจารณาเบื้องต้น
6900	11111 นาทวี,รพช.	11111 นาทวี,รพช.	เครื่องควบคุมการไหลสารน้ำทางหลอดเลือดดำชนิด 1 สาย	3	70	180,000.00	20/09/2017	werewrewewrewewrewewrewewrewewrewewrewewrewew		ผ่านการพิจารณาเบื้องต้น
รวมงบประมาณทั้งหมด:						224,000.00				

การยกเลิกรายการเดิม

1. เลือกประเภทวงเงิน

ประเภทวงเงิน :

วงเงินหน่วยบริการ 70%





2. เลือกรายการที่ต้องการยกเลิก

รายการที่ต้องการยกเลิก

งบ UC	(อปสข.)		เอกสารแนบ	
44,000.00	20/09/2017	fsfsafsafasfsaf		ผ่านการพิจารณาเบื้องต้น
180,000.00	20/09/2017	wewrewrewrewrewrewrewrewr erewrewrewrewrwe		ผ่านการพิจารณาเบื้องต้น

การยกเลิกรายการเดิม

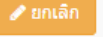
Showing 10 entries

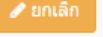
ID	หน่วยงาน	รายการครุภัณฑ์ตามแผน	จำนวน	แหล่งงบ	งบ UC	วันที่อนุมัติ (อปสช.)	สถานะการดำเนินการ	
7022	11111 นาทวี,รพช.	เครื่องผลิตออกซิเจน ขนาด 5 ลิตร	3	70	90,000.00	20/09/2017	3-ทำสัญญาเรียบร้อยแล้ว	
7025			15	70	75,000.00	20/09/2017	3-ทำสัญญาเรียบร้อยแล้ว	
7034							3-ทำสัญญาเรียบร้อยแล้ว	
7039							3-ทำสัญญาเรียบร้อยแล้ว	
7050							3-ทำสัญญาเรียบร้อยแล้ว	

Showing 1

Previous 1 Next

การขอยกเลิกรายการ ID : 7022

ปีงบประมาณ : 2561 แหล่งงบประมาณ : 70%

หน่วยงาน : 11111 นาทวี,รพช.

รายการ : เครื่องผลิตออกซิเจน

งบประมาณ : 90,000.00 จำนวน : 3

รวมงบประมาณ : 90,000.00 อื่น : 0

สถานะการดำเนินงาน : -

เหตุผลในการขอยกเลิก :

No file chosen

ระบุเหตุผลในการขอยกเลิก







6 การขอเปลี่ยนแปลงรายการ

การขอรายการใหม่จากการยกเลิก

รายการที่ยกเลิก **รายการที่ต้องการยกเลิก**

ID	แม่ข่าย	หน่วยงาน	รายการครุภัณฑ์ตามแผน	จำนวน	ประเภทงบ	งบ UC	วันที่อนุมัติ (อปสข.)	เหตุผล	เอกสารแนบ	
6881	11111 นาทว่า,รพช.	11111 นาทว่า,รพช.	เตียงผู้ป่วยชนิดสองใกราวสไลด์พร้อมเบาะและเสาน้ำเกลือ	2	70	44,000.00	20/09/2017	fsfsafsafasf		ผ่านการพิจารณาเบื้องต้น
6900	11111 นาทว่า,รพช.	11111 นาทว่า,รพช.	เครื่องควบคุมการไหลสารน้ำทางหลอดเลือดดำชนิด 1 สาย	3	70	180,000.00	20/09/2017	werewrewrewrewrewrewrewr erewrewrewrewrwe		ผ่านการพิจารณาเบื้องต้น
รวมงบประมาณทั้งหมด:				224,000.00						

รายการที่ขอเพิ่ม/เปลี่ยนแปลง **เพิ่มรายการที่ต้องการใหม่**

ID	แม่ข่าย	หน่วยงาน	รายการครุภัณฑ์ตามแผน	จำนวน	ประเภทงบ	งบ UC	งบอื่นๆ	รวม	เอกสารแนบ	
1064	11111 นาทว่า,รพช.	05721 บ้านนาคุณใหญ่ หมู่ที่ 02,สอ.ด.	เครื่องวัดความดันโลหิต แบบสอดแขนชนิดอัตโนมัติ	1	70	38,000.00	32,000.00	70,000.00		 
20454	11111 นาทว่า,รพช.	05722 เหล่าพัฒนา บ้านดอนศาลา หมู่ที่ 01,สอ.ด.	เตียงผู้ป่วยชนิดสองใกราวสไลด์พร้อมเบาะเสาน้ำเกลือตัวข้างเตียงและถาดพร้อมเตียง	1	70	27,000.00	0	27,000.00		 
221867	11111 นาทว่า,รพช.	05720 บ้านเสี้ยว บ้านโคกสะอาด หมู่ที่ 08,สอ.ด.	เครื่องวัดความดันอัตโนมัติสำหรับทารกคลอด	1	70	100,000.00	0	100,000.00		 

บันทึกการรายการที่ขอแทนรายการที่ยกเลิก

7

การพิจารณาขอเปลี่ยนแปลงรายการ โดยผู้รับผิดชอบงานระดับจังหวัด

สำหรับสำนักงานสาธารณสุขจังหวัด

เมนูการจัดการข้อมูล -> การพิจารณา

คลิก เพื่อเข้าไปพิจารณา

	แม่ข่าย	รายการที่ยกเลิก						รายการที่ขอใหม่					
		จำนวนรายการ	งบประมาณ	ผ่าน	ให้แก้ไข	ไม่ผ่าน	รอพิจารณา	จำนวนรายการ	งบประมาณ	ผ่าน	ให้แก้ไข	ไม่ผ่าน	รอพิจารณา
<input checked="" type="checkbox"/>	11111-นาหว้า,รพช.	2	224,000.00	2	0	0	0	3	165,000.00	0	0	0	0
รวม		2	224,000.00	2	0	0	0	3	165,000.00	0	0	0	0

งบคงเหลือ = 59,000.00

รายละเอียดการเปลี่ยนแปลงรายการ แต่ละหน่วยบริการ





เมนูการจัดการข้อมูล -> การพิจารณา

การพิจารณาในส่วน
รายการที่ขอยกเลิก

รายการที่ยกเลิก

ID	แม่ข่าย	หน่วยงาน	รายการครุภัณฑ์ตามแผน	จำนวน	แหล่ง งบ	งบ UC	วันที่อนุมัติ (อปสข.)	เหตุผล	
6881	11111 นาทว่า,รพช.	11111 นาทว่า,รพช.	เตียงผู้ป่วยชนิดสองใกราวสไลด์พร้อมเบาะ และเสาน้ำเกลือ	2	70	44,000.00	20/09/2017	fsfsafsafasf	ผ่าน 
6900	11111 นาทว่า,รพช.	11111 นาทว่า,รพช.	เครื่องควบคุมการให้สารน้ำทางหลอดเลือด ดำชนิด 1 สาย	3	70	180,000.00	20/09/2017	wereewrewrewewrewewrewr ereewrewrewrewrwe	ผ่าน 
รวมงบประมาณทั้งหมด:						224,000.00			

รายการที่ขอเพิ่ม/เปลี่ยนแปลง

ID	แม่ข่าย	หน่วยงาน	รายการครุภัณฑ์ตามแผน	จำนวน	แหล่ง งบ	งบ UC	งบอื่นๆ	รวม	เอกสาร แนบ	
1064	11111 นาทว่า,รพช.	05721 นาคูณใหญ่ บ้านนาคูณ ใหญ่ หมู่ที่ 02,สอ.ด.	เครื่องวัดความดันโลหิต แบบสอดแขนชนิดอัตโนมัติ	1	70	38,000.00	32,000.00	70,000.00		
20454	11111 นาทว่า,รพช.	05722 เหล่าพัฒนา บ้านดอน ศาลา หมู่ที่ 01,สอ.ด.	เตียงผู้ป่วยชนิดสองใกราวสไลด์พร้อมเบาะเสาน้ำเกลือ ตู้ข้างเตียงและถาดพร้อมเตียง	1	70					

การพิจารณาในรายการที่เพิ่ม
ใหม่ทดแทนรายการที่ยกเลิก

8

การขอขยายเวลาดำเนินการ

สำหรับหน่วยบริการ

8 การขอขยายเวลาดำเนินการ

เมนูการจัดการข้อมูล -> ขอบขยายระยะเวลา

- รายการแผนกอนุมัติแล้ว
- บันทึกสถานะการดำเนินงาน
- การจัดการเงินเหลือจ่าย
- สรุปแผนแยกรายหน่วยบริการ
- ข้อมูลรายการแผนใหม่
- ผลการพิจารณา
- พิมพ์แบบรายการ
- ขอเปลี่ยนแปลงรายการ
- พิมพ์รายการเปลี่ยนแปลง
- ขอขยายเวลา**
- แบบรายงาน สป.ส.
- ระบบรายงาน

🕒 รายการที่ขอขยายเวลา

🕒 เพิ่มรายการที่ขอขยายเวลา

ID	แม่ข่าย	หน่วยงาน	รายการครุภัณฑ์ตามแผน	จำนวน	ประเภทงบ	งบ UC	วันที่อนุมัติ (อปสข.)	สถานะทางพัสดุ	เหตุผล	เอกสารแนบ
รวมงบประมาณทั้งหมด:					0					

Search:

งบ UC	วันที่อนุมัติ (อปสข.)	สถานะการดำเนินการ	
20,000.00	01/10/2018	3-ทำสัญญาเรียบร้อยแล้ว	ขอขยายเวลา
500,000.00	01/10/2018	3-ทำสัญญาเรียบร้อยแล้ว	ขอขยายเวลา
260,000.00	01/10/2018	3-ทำสัญญาเรียบร้อยแล้ว	ขอขยายเวลา
350,000.00	01/10/2018	3-ทำสัญญาเรียบร้อยแล้ว	ขอขยายเวลา
100,000.00	01/10/2018	3-ทำสัญญาเรียบร้อยแล้ว	ขอขยายเวลา

บิ๊งประมาณ : 2562

แหล่งงบประมาณ : 70%

หน่วยงาน : 05599 รพ.สต.บ้านนามน หมู่ที่ 06 ตำบลบ้านคึ่ง

รายการ : เครื่องชั่งน้ำหนัก แบบดิจิตอล พร้อมที่วัดส่วนสูง

จำนวน : 1

งบประมาณ : 20,000.00

สมทบ : 0

แหล่งอื่น : 0

รวมงบประมาณ : 20,000.00

สถานะการดำเนินงาน : 3-ทำสัญญาเรียบร้อยแล้ว

สถานะขั้นตอนทางพัสดุ :

11-ประกาศผู้ชนะเสนอราคา

เหตุผลในการขอขยาย :

ขยายเวลถึงวันที่ :

เช่น 21/12/2561

 หนังสือแนบ

Choose File No file chosen

ระบุสถานะขั้นตอนการ
ดำเนินการทางพัสดุ บันทึก กลับ

8 การขอขยายเวลาดำเนินการ

ประเภทวงเงิน :

วงเงินรัฐนอกสังกัด/เอกชน

➕ เพิ่มรายการที่ขอขยายเวลา

รายการครุภัณฑ์ตามแผน	จำนวน	ประเภทงบ	งบ UC	วันที่อนุมัติ (อปสข.)	เหตุผล	เอกสารแนบ	
กล้องจุลทรรศน์	1	100	6,097,845.00		หาผู้รับจ้างไม่ได้		 
รวมงบประมาณทั้งหมด:		6,097,845.00					

แก้ไขหรือลบ
รายการ

ผลการพิจารณาขอขยายระยะเวลา

ประเภทวงเงิน :

วงเงินรัฐนอกสังกัด/เอกชน

🕒 เพิ่มรายการที่ขอขยายเวลา

รหัสกรณีตามแผน	จำนวน	ประเภทงบ	งบ UC	วันที่อนุมัติ (อปสข.)	เหตุผล	เอกสารแนบ	
ลตรรศน์	1	100	6,097,845.00		หาผู้รับจ้างไม่ได้		ผ่านการพิจารณาเบื้องต้น
รวมงบประมาณทั้งหมด:		6,097,845.00					

ผลการพิจารณา

9

การจัดการเงินเหลือจ่าย

สำหรับหน่วยบริการ

การบันทึกการนำเงินบำรุงของหน่วยบริการ

- จะต้องดำเนินการจัดซื้อจัดจ้างหมดทุกรายการแล้วในประเภทงบเดียวกัน

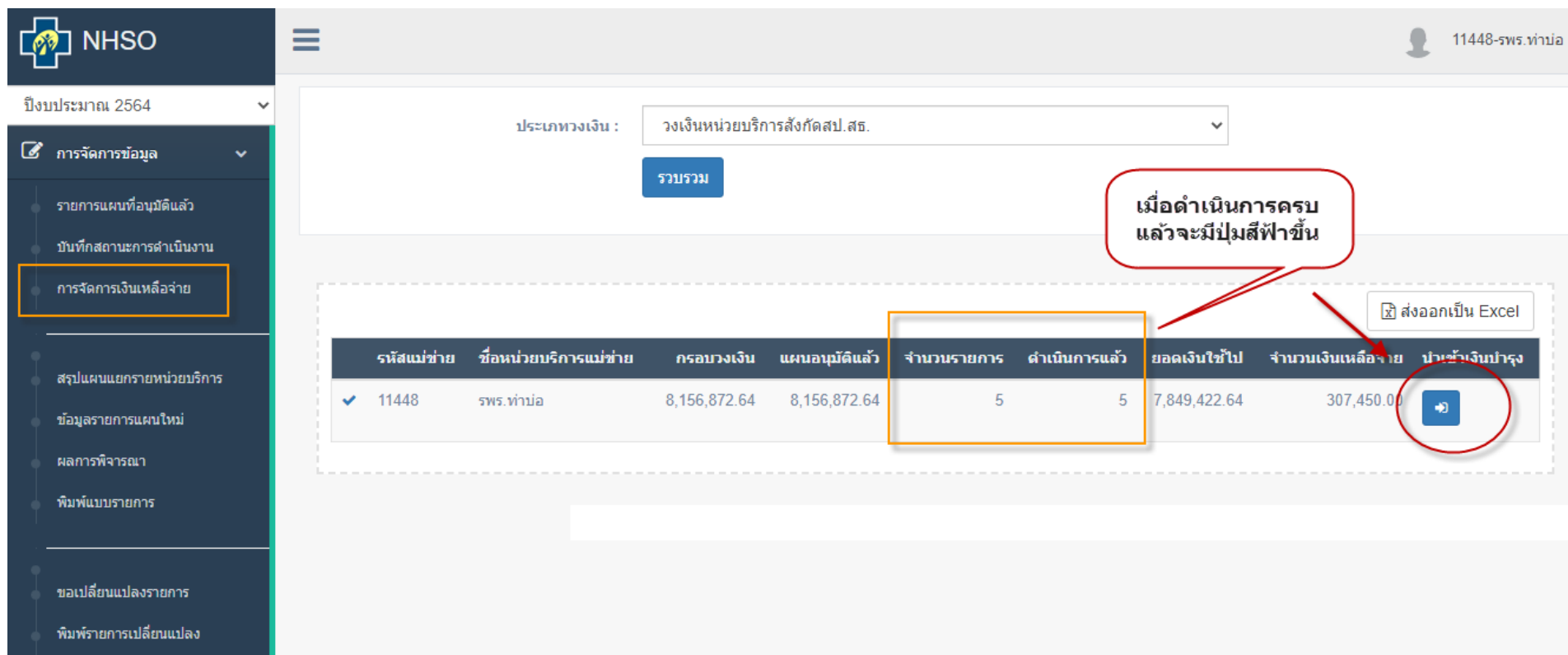

เมื่อดำเนินการครบแล้วจะมีปุ่มสีฟ้าขึ้น

รหัสหน่วยบริการ	ชื่อหน่วยบริการแม่ข่าย	กรอบวงเงิน	แผนอนุมัติแล้ว	จำนวนรายการ	ดำเนินการแล้ว	ยอดเงินใช้ไป	จำนวนเงินเหลือจ่าย	ปุ่มนำเงินบำรุง
✓ 11448	รพร.ท่าบ่อ	8,156,872.64	8,156,872.64	5	5	7,849,422.64	307,450.00	

การบันทึกการนำเงินบำรุง หน่วยบริการ

การยืนยันการจัดการเงินเหลือจ่าย 2562

หน่วยบริการ : 10711 รพ.นครพนม

ประเภทวงเงิน วงเงินระดับจังหวัด

จำนวนวงเงิน 460,000.00

ใช้ไป 459,000.00

คงเหลือ 1,000.00

ประเภทการจัดการ นำเข้าเงินบำรุง นำกลับ去做แผนใหม่

เลขที่หนังสือ 232/2562

วันที่  02/04/2019

หมายเหตุ

เอกสารแนบ No file chosen ประเภทการ
จัดการ

รายการแผนการใช้งบประมาณประจำปี 2561

ประเภทงบ	วงเงินงบประมาณ	มีแผนแล้ว	จำนวนรายการ	จัดทำแผนการจัดซื้อ/จ้างแล้ว		ขออนุมัติจัดซื้อ/จ้างแล้ว		ทำสัญญาเรียบร้อยแล้ว	ตรวจรับ			เบิกจ่ายเงินแล้ว		นำเงินไปจ่าย
				จำนวน	จำนวนเงิน	จำนวน	จำนวนเงิน		จำนวน	จำนวนเงิน	จำนวน	จำนวนเงิน		
วงเงินหน่วยบริการสังกัด สป.สธ.	6,215,416.88	6,215,416.88	78	0	0	0	0	0				78	11,116.88	 
วงเงินระดับจังหวัด	1,775,833.39	1,471,200.00	39	0	0	0	0	0	0	0	0	39	1,471,200.00	
วงเงินระดับเขต	887,916.70	1,292,500.00	12	0	0	0	0	0	0	0	0	12	1,290,400.00	 

ได้แจ้งนำเงิน
บำรุงแล้ว



รายงานการจัดการเงินเหลือจ่าย (สสจ., สปสช.)

ปีงบประมาณ 2562

การจัดการข้อมูล

- รายการแผนอนุมัติ และสถานะการดำเนินงาน
- การจัดการเงินเหลือจ่าย**
- สรุปแผนแยกรายหน่วยบริการ
- กำหนดวงเงินงบประมาณ
- ปิด/เปิด การบันทึกข้อมูล
- การพิจารณา
- พิมพ์แบบรายการ
- การอนุมัติรายการ*
- ขอเปลี่ยนแปลงรายการ
- การพิจารณา

เขต : 08-อุดรธานี

จังหวัด : 4700-สกลนคร

ประเภทวงเงิน : วงเงินหน่วยบริการสังกัดสป.สธ.

รวบรวม

รหัสหน่วยจ่าย	ชื่อหน่วยบริการหน่วยจ่าย	กรอบวงเงิน	แผนอนุมัติแล้ว	จำนวนรายการ	ดำเนินการแล้ว	จำนวนเงิน	นำเงินมาจ่าย
10671	รพ.อุดรธานี	44,660,430.39	44,660,430.39	85	82	34,690,797.38	
✓ 11013	รพ.กุดจับ	3,373,303.82	3,373,303.82	39	39	3,373,299.82	
✓ 11014	รพ.หนองวัวซอ	3,167,174.47	3,167,174.47	46	46	3,167,174.47	
✓ 11015	รพ.กุมภวาปี	7,000,111.57	7,000,111.57	45	45	6,973,184.57	
✓ 11016	รพ.เวียงเหล็ก	209,414.91	209,414.91	3	3	209,414.91	
✓ 11017	รพ.โนนสะอาด	2,444,292.27	2,444,292.27	21	21	2,221,600.00	
✓ 11018	รพ.หนองหาน	6,596,635.95	6,596,635.95	100	100	6,526,535.95	
✓ 11019	รพ.ทุ่งฝน	1,662,575.71	1,662,575.71	38	38	1,647,565.71	
✓ 11020	รพ.ไชยวาน	1,777,542.62	1,777,542.62	27	27	1,777,542.62	
✓ 11021	รพ.ศรีธาตุ	2,521,608.06	2,521,608.06	19	19	2,512,608.06	<input checked="" type="checkbox"/> เอกสารแนบ
✓ 11022	รพ.วังสามหมอ	3,156,714.12	3,156,714.12	45	45	3,155,714.12	
✓ 11023	รพ.บ้านผือ	6,215,416.88	6,215,416.88	78	78	6,211,116.88	<input checked="" type="checkbox"/> เอกสารแนบ
✓ 11024	รพ.น้ำโสม	3,534,690.19	3,534,690.19	25	25	3,530,570.19	<input checked="" type="checkbox"/> เอกสารแนบ
✓ 11025	รพ.เพ็ญ	6,036,965.71	6,036,965.71	89	89	6,005,865.71	

10. ระบบรายงาน

รายงานสถานะการดำเนินการ(เงิน)

- คือการประเมินผลโดยใช้จำนวนเงินที่ได้รับอนุมัติ



ปีงบประมาณ 2566



10711-sw.นครพนม

การจัดการข้อมูล

ระบบรายงาน

สรุปสถานะการดำเนินการ (เงิน)

สรุปสถานะการดำเนินการ (รายการ)

รายงานตามประเภทครุภัณฑ์

เอกสารที่เกี่ยวข้อง

Log out

สถานะการดำเนินการงบลงทุนฯ ปี 2566

ทั้งหมด

ทั้งหมด ไม่รวม sw.สต.ถ่ายโอน เฉพาะ sw.สต.ถ่ายโอน

รวบรวม

ทั้งหมด

ยังไม่มีการวางแผน
แผนอนุมัติแล้ว
ดำเนินการแล้ว



Excel

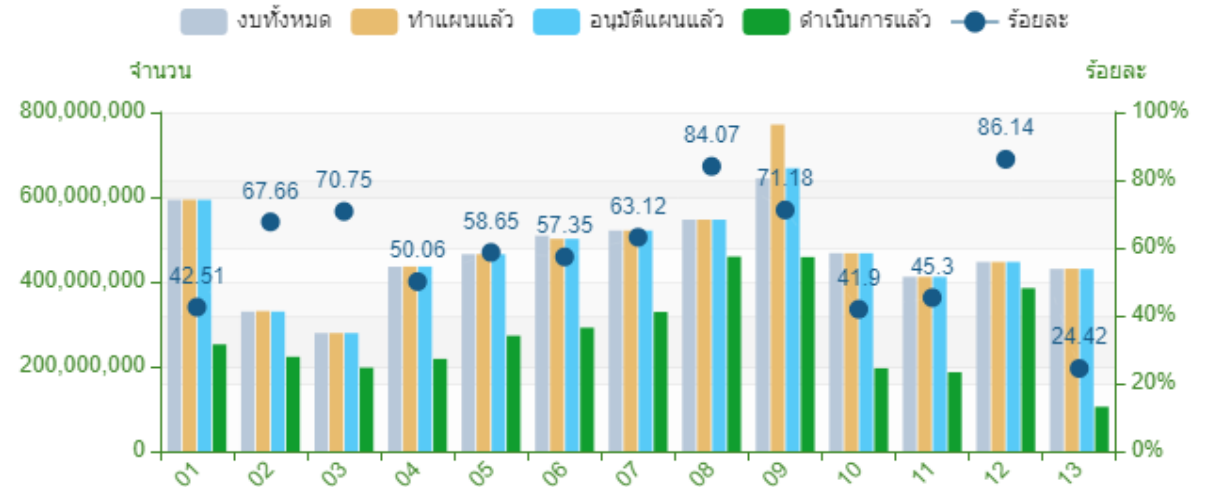

สรุปการดำเนินการตามงบประมาณ (ตามจำนวนงบประมาณ) ปีงบประมาณ 2566

ทั้งหมด

ทำแผนแล้ว

อนุมัติแล้ว

ดำเนินการแล้ว

รายงานสถานะการดำเนินการ(รายการ)

- คือการประเมินผลโดยใช้จำนวนรายการแผนที่ได้รับอนุมัติ



ปีงบประมาณ 2566



10711-sw.บรสมุม

สถานะการดำเนินการงบลงทุนฯ ปี 2566

ทั้งหมด

ทั้งหมด ไม่รวม sw.สต.ถ่ายโอน เฉพาะ sw.สต.ถ่ายโอน

สรุบรวม

ทั้งหมด

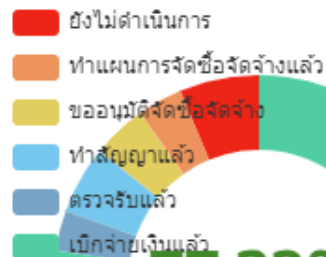

Excel

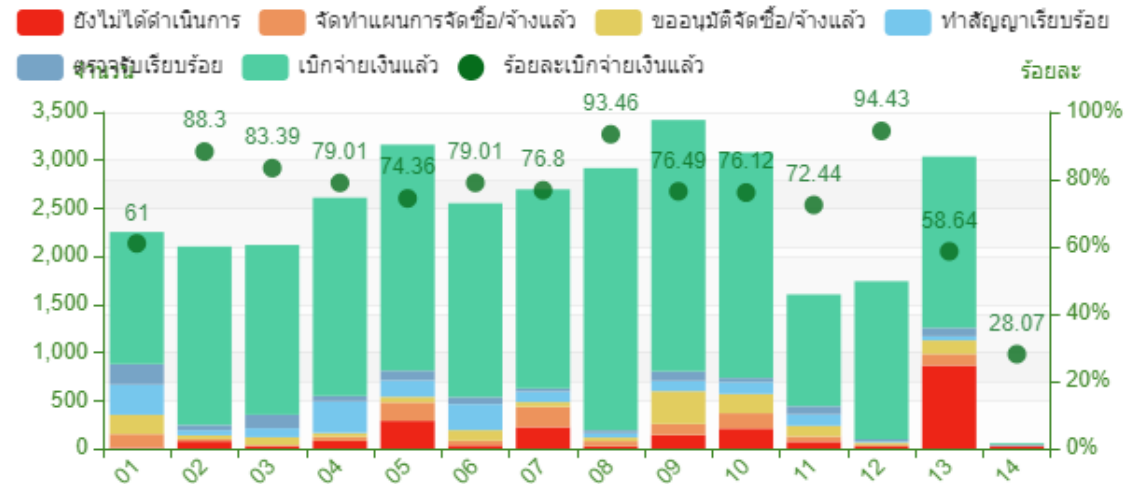

สรุปสถานะการดำเนินงาน (ตามจำนวนรายการ) ปีงบประมาณ 2566

ทั้งหมด

ยังไม่ได้ดำเนินการ

จัดทำแผนการ

ขออนุมัติจัดซื้อ/

ทำสัญญา

ตรวจรับ

รายงานสถานะการดำเนินการ(รายการ)

สถานะการดำเนินการงบลงทุน ปี 2566

ทั้งหมด

ทั้งหมด ไม่รวม sw.สต.ถ่ายโอน เฉพาะ sw.สต.ถ่ายโอน

รวบรวม

ประเภทงบ ทั้งหมด เขต 07 ขอนแก่น

Excel

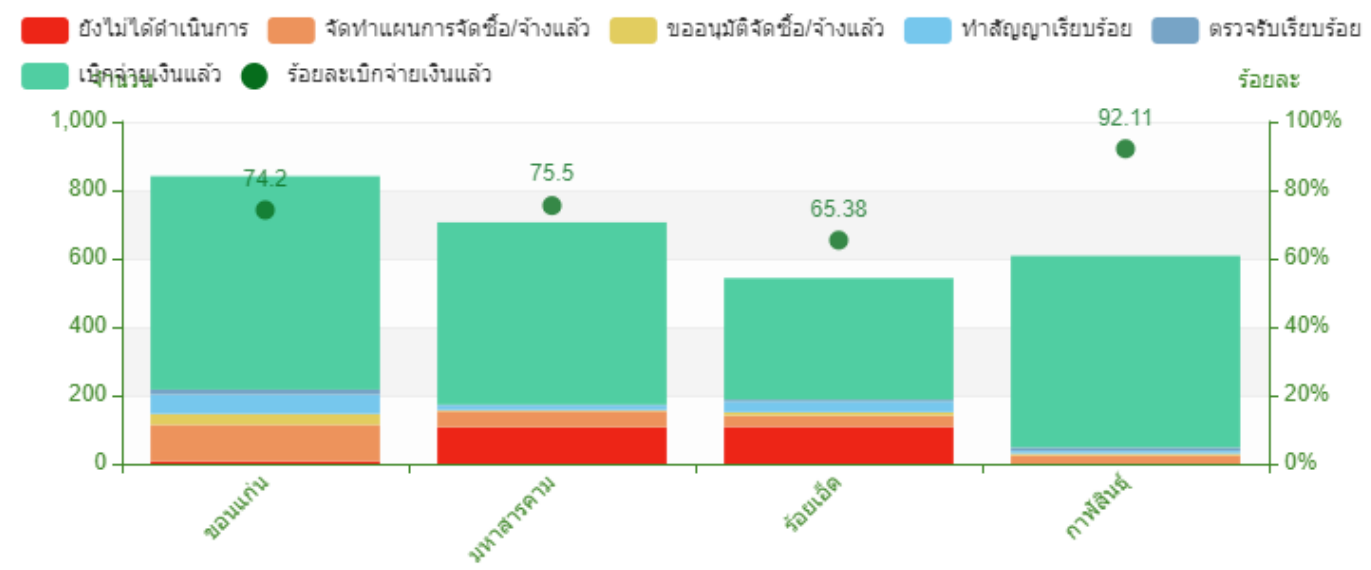
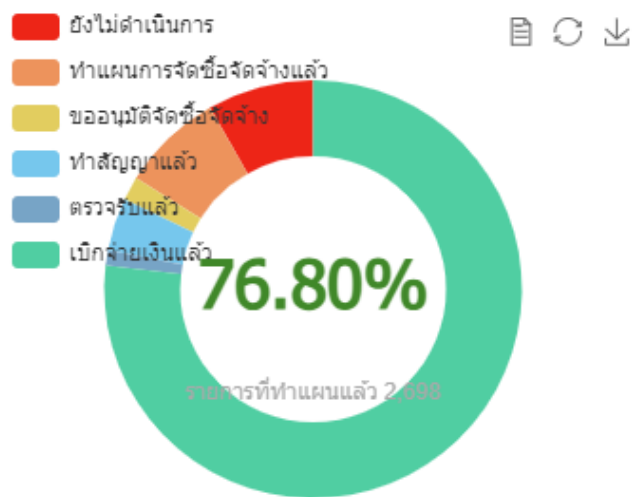

สรุปสถานะการดำเนินงาน (ตามจำนวนรายการ) ปีงบประมาณ 2566
ประเภทงบ ทั้งหมด เขต 07 ขอนแก่น

ยังไม่ได้ดำเนินการ	จัดทำแผนการจัดซื้อ/จ้างแล้ว	ขออนุมัติจัดซื้อ/จ้างแล้ว	ทำสัญญาเรียบร้อยแล้ว	ตรวจรับเรียบร้อยแล้ว	เบิกจ่ายเงินแล้ว