

ผลงาน COC

ปีงบประมาณ 2563

ตัวชี้วัด

เชิงปริมาณ

อัตราความครอบคลุมการเยี่ยมบ้านผู้ป่วยที่บ้าน ร้อยละ 80

ข้อมูล ณ วันที่ 1 ตุลาคม 2562 ถึง 24 กรกฎาคม 2563

ร้อยละการดูแลต่อเนื้อที่ที่บ้าน จังหวัดสระแก้ว กลุ่ม โรคทั้งหมด ช่วงวันที่ 1 ตุลาคม 2562 – 24 กรกฎาคม 2563

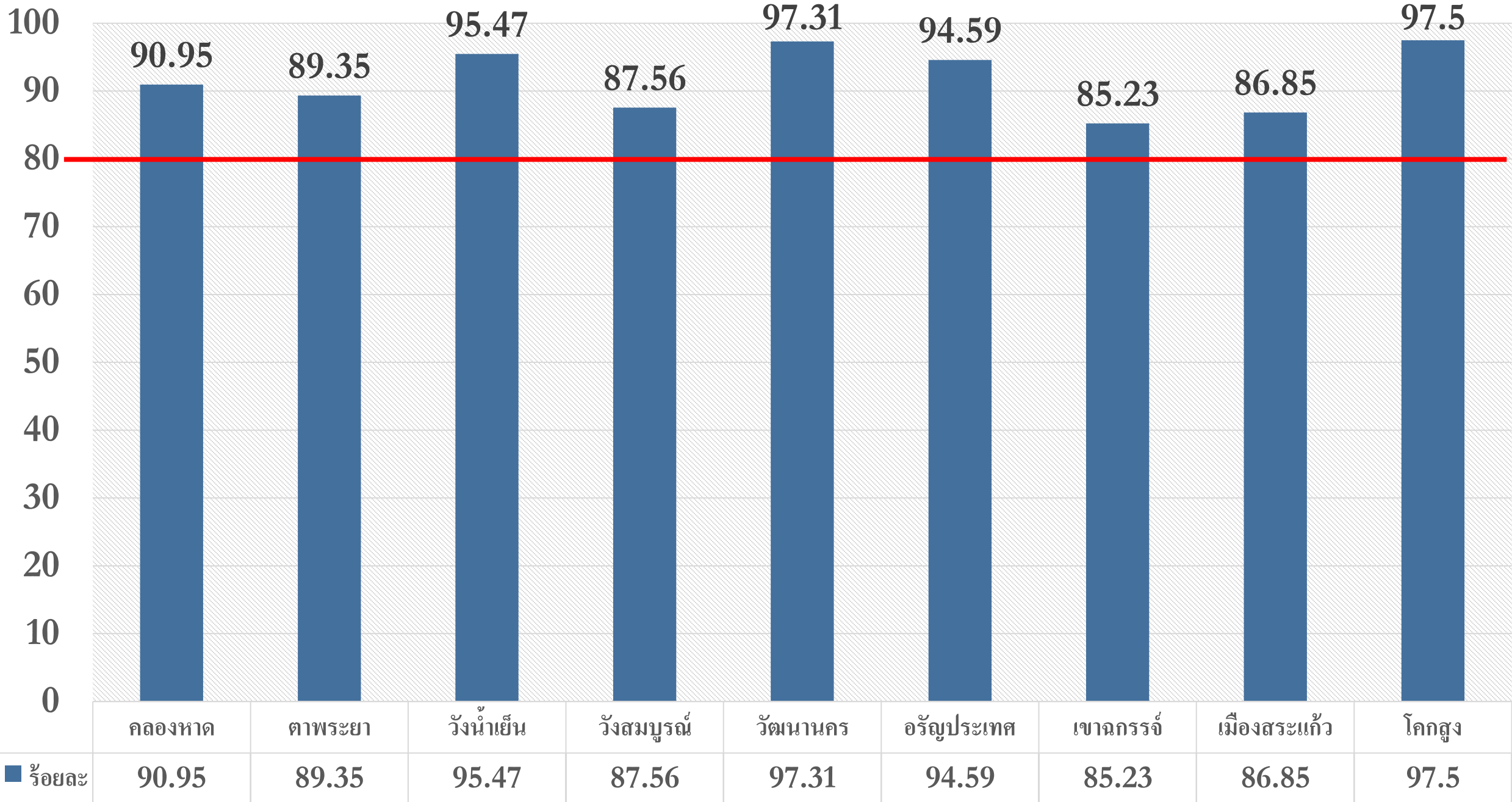

รายงานการดูแลต่อเนื่องที่บ้าน ระดับอำเภอ เขาค้อ
กลุ่มโรค เลือดทั้งหมด ช่วงวันที่ 2019-10-01 ถึง 2020-07-24

ค้นหา

Copy Excel

เขต	ส่ง เยี่ยม ทั้งหมด	ตอบกลับทั้งหมด			กลุ่ม1			กลุ่ม2			กลุ่ม3			กลุ่ม4		
					ส่ง เยี่ยม	ตอบกลับ		ส่ง เยี่ยม	ตอบกลับ		ส่ง เยี่ยม	ตอบกลับ		ส่ง เยี่ยม	ตอบกลับ	
		(ครั้ง)	(ครั้ง)	(%)	(ครั้ง)	(ครั้ง)	(%)	(ครั้ง)	(ครั้ง)	(%)	(ครั้ง)	(ครั้ง)	(%)	(ครั้ง)	(ครั้ง)	(%)
สถานีอนามัยนาคันหัก ตำบลพระเพลิง	42	40	95.24	21	19	90.48	9	9	100.00	4	4	100.00	8	8	100.00	
โรงพยาบาลส่งเสริมสุขภาพตำบลคลองเจริญ ตำบลหนองหว้า	22	16	72.73	8	7	87.50	6	4	66.67	3	2	66.67	5	3	60.00	
โรงพยาบาลส่งเสริมสุขภาพตำบลชัยมะนาว ตำบลหนองหว้า	47	36	76.60	17	13	76.47	14	10	71.43	10	8	80.00	5	4	80.00	
โรงพยาบาลส่งเสริมสุขภาพตำบลหนองหว้า ตำบลหนองหว้า	43	38	88.37	23	21	91.30	8	7	87.50	4	4	100.00	7	5	71.43	
โรงพยาบาลส่งเสริมสุขภาพตำบลเขาค้อ ตำบลเขาค้อ	8	7	87.50	1	0	0.00	5	5	100.00	2	2	100.00	0	0	0.00	
โรงพยาบาลส่งเสริมสุขภาพตำบลเขาสามสืบ ตำบลเขาสามสืบ	37	32	86.49	17	16	94.12	8	7	87.50	3	2	66.67	8	6	75.00	
โรงพยาบาลส่งเสริมสุขภาพตำบลไพรทอง ตำบลพระเพลิง	39	34	87.18	14	12	85.71	15	12	80.00	3	3	100.00	7	7	100.00	
โรงพยาบาลเขาค้อ	26	22	84.62	9	7	77.78	7	5	71.43	6	6	100.00	3	3	100.00	
รวม	264	225	85.23	110	95	86.36	72	59	81.94	35	31	88.57	43	36	83.72	

อำเภอคลองหาด

รายงานการดูแลต่อเนื่องที่บ้าน ระดับอำเภอ คลองหาด กลุ่มโรค เลือกทั้งหมด ช่วงวันที่ 2019-10-01 ถึง 2020-07-24

Copy Excel

ค้นหา

เขต	ส่งเยี่ยมทั้งหมด			กลุ่ม1			กลุ่ม2			กลุ่ม3			กลุ่ม4		
	ตอบกลับทั้งหมด			ส่งเยี่ยม		ตอบกลับ		ส่งเยี่ยม		ตอบกลับ		ส่งเยี่ยม		ตอบกลับ	
	(ครั้ง)	(ครั้ง)	(%)	(ครั้ง)	(ครั้ง)	(%)	(ครั้ง)	(ครั้ง)	(%)	(ครั้ง)	(ครั้ง)	(%)	(ครั้ง)	(ครั้ง)	(%)
โรงพยาบาลคลองหาด	47	47	100.00	18	18	100.00	15	15	100.00	10	10	100.00	3	3	100.00
โรงพยาบาลส่งเสริมสุขภาพตำบลบ้านคลองไผ่เถื่อน ตำบลคลองไผ่เถื่อน	6	3	50.00	2	1	50.00	2	1	50.00	0	0	0.00	2	1	50.00
โรงพยาบาลส่งเสริมสุขภาพตำบลบ้านชุมทอง ตำบลเบญจขจร	11	9	81.82	4	4	100.00	5	3	60.00	2	2	100.00	0	0	0.00
โรงพยาบาลส่งเสริมสุขภาพตำบลบ้านหิมสยาม ตำบลคลองไผ่เถื่อน	7	6	85.71	3	3	100.00	1	0	0.00	2	2	100.00	1	1	100.00
โรงพยาบาลส่งเสริมสุขภาพตำบลบ้านนาดี ตำบลขั้วมะกรูด	45	44	97.78	21	20	95.24	12	12	100.00	10	10	100.00	2	2	100.00
โรงพยาบาลส่งเสริมสุขภาพตำบลบ้านน้ำคำ ตำบลเบญจขจร	11	11	100.00	6	6	100.00	0	0	0.00	1	1	100.00	4	4	100.00
โรงพยาบาลส่งเสริมสุขภาพตำบลบ้านหนองแวง ตำบลไพร่เดียว	19	13	68.42	6	3	50.00	6	5	83.33	4	3	75.00	3	2	66.67
โรงพยาบาลส่งเสริมสุขภาพตำบลบ้านหินกอง ตำบลไพร่ทอง	21	20	95.24	5	5	100.00	12	11	91.67	4	4	100.00	0	0	0.00
โรงพยาบาลส่งเสริมสุขภาพตำบลบ้านเขาตาจอก ตำบลคลองไผ่เถื่อน	8	4	50.00	3	2	66.67	4	2	50.00	1	0	0.00	0	0	0.00
โรงพยาบาลส่งเสริมสุขภาพตำบลราชันย์ ตำบลไทยอุดม	24	24	100.00	11	11	100.00	7	7	100.00	4	4	100.00	2	2	100.00
รวม	199	181	90.95	79	73	92.41	64	56	87.50	38	36	94.74	17	15	88.24

รายงานการดูแลต่อเนื่องที่บ้าน ระดับอำเภอ โคกสูง
กลุ่มโรค เลือกทั้งหมด ช่วงวันที่ 2019-10-01 ถึง 2020-07-24

ค้นหา

Copy Excel

เขต	ส่ง เยี่ยม ทั้งหมด	ตอบกลับ ทั้งหมด			กลุ่ม1			กลุ่ม2			กลุ่ม3			กลุ่ม4		
					ส่ง เยี่ยม	ตอบกลับ		ส่ง เยี่ยม	ตอบกลับ		ส่ง เยี่ยม	ตอบกลับ		ส่ง เยี่ยม	ตอบกลับ	
					(ครั้ง)	(ครั้ง)	(%)	(ครั้ง)	(ครั้ง)	(%)	(ครั้ง)	(ครั้ง)	(%)	(ครั้ง)	(ครั้ง)	(%)
โรงพยาบาลส่งเสริมสุขภาพตำบลคลองตะเคียน ตำบลหนองแวง	15	13	86.67	0	0	0.00	11	9	81.82	3	3	100.00	0	0	0.00	
โรงพยาบาลส่งเสริมสุขภาพตำบลละลมดี ตำบลโคกสูง	12	12	100.00	1	1	100.00	7	7	100.00	2	2	100.00	2	2	100.00	
โรงพยาบาลส่งเสริมสุขภาพตำบลหนองมั่ง ตำบลหนองแวง	10	10	100.00	1	1	100.00	6	6	100.00	1	1	100.00	1	1	100.00	
โรงพยาบาลส่งเสริมสุขภาพตำบลหนองม่วง ตำบลหนองม่วง	21	21	100.00	1	1	100.00	13	13	100.00	5	5	100.00	2	2	100.00	
โรงพยาบาลส่งเสริมสุขภาพตำบลหนองแวง ตำบลหนองแวง	20	19	95.00	6	6	100.00	4	3	75.00	5	5	100.00	5	5	100.00	
โรงพยาบาลส่งเสริมสุขภาพตำบลอ่างศิลา ตำบลโนนหมากมุ่น	7	7	100.00	1	1	100.00	5	5	100.00	1	1	100.00	0	0	0.00	
โรงพยาบาลส่งเสริมสุขภาพตำบลโคกสูง ตำบล โคกสูง	18	18	100.00	0	0	0.00	14	14	100.00	2	2	100.00	2	2	100.00	
โรงพยาบาลส่งเสริมสุขภาพตำบลโนนหมากมุ่น ตำบลโนนหมากมุ่น	10	10	100.00	1	1	100.00	5	5	100.00	0	0	0.00	4	4	100.00	
โรงพยาบาลส่งเสริมสุขภาพตำบลไผ่งาม ตำบล หนองม่วง	8	8	100.00	2	2	100.00	3	3	100.00	3	3	100.00	0	0	0.00	
โรงพยาบาลโคกสูง	39	38	97.44	8	7	87.50	24	24	100.00	4	4	100.00	3	3	100.00	
รวม	160	156	97.50	21	20	95.24	92	89	96.74	26	26	100.00	19	19	100.00	

รายงานการดูแลต่อเนืองที่บ้าน ระดับอำเภอ ตาพระยา
กลุ่มโรค เลือกทั้งหมด ช่วงวันที่ 2019-10-01 ถึง 2020-07-24

Copy Excel

ค้นหา

เขต	ส่งเยี่ยมทั้งหมด			ตอบกลับทั้งหมด			กลุ่ม1			กลุ่ม2			กลุ่ม3			กลุ่ม4					
	(ครั้ง)	(ครั้ง)	(%)	ส่งเยี่ยม			ตอบกลับ			ส่งเยี่ยม			ตอบกลับ			ส่งเยี่ยม			ตอบกลับ		
				(ครั้ง)	(ครั้ง)	(%)	(ครั้ง)	(ครั้ง)	(%)	(ครั้ง)	(ครั้ง)	(%)	(ครั้ง)	(ครั้ง)	(%)	(ครั้ง)	(ครั้ง)	(%)	(ครั้ง)	(ครั้ง)	(%)
โรงพยาบาลตาพระยา	44	38	86.36	23	20	86.96	3	1	33.33	4	3	75.00	14	14	100.00						
โรงพยาบาลส่งเสริมสุขภาพตำบลกุดเกวียน ตำบลตาพระยา	23	23	100.00	12	12	100.00	9	9	100.00	2	2	100.00	0	0	0.00						
โรงพยาบาลส่งเสริมสุขภาพตำบลห้วยทับทิมสยาม ตำบลห้วยทับไทย	4	4	100.00	2	2	100.00	0	0	0.00	2	2	100.00	0	0	0.00						
โรงพยาบาลส่งเสริมสุขภาพตำบลห้วยเขยิม	9	9	100.00	7	7	100.00	1	1	100.00	1	1	100.00	0	0	0.00						
โรงพยาบาลส่งเสริมสุขภาพตำบลห้วยไทย ตำบลห้วยไทย	9	9	100.00	3	3	100.00	6	6	100.00	0	0	0.00	0	0	0.00						
โรงพยาบาลส่งเสริมสุขภาพตำบลพนมไพร ตำบลห้วยไทย	19	18	94.74	7	7	100.00	4	4	100.00	5	4	80.00	3	3	100.00						
โรงพยาบาลส่งเสริมสุขภาพตำบลนางาม ตำบลตาพระยา	11	10	90.91	4	4	100.00	4	3	75.00	1	1	100.00	2	2	100.00						
โรงพยาบาลส่งเสริมสุขภาพตำบลบ้านโคกไหล ตำบลห้วยราช	19	15	78.95	13	9	69.23	3	3	100.00	2	2	100.00	1	1	100.00						
โรงพยาบาลส่งเสริมสุขภาพตำบลมะกอก ตำบลห้วยเสด็จ	11	8	72.73	6	3	50.00	1	1	100.00	3	3	100.00	1	1	100.00						
โรงพยาบาลส่งเสริมสุขภาพตำบลรัตนะ ตำบลห้วยไทย	10	9	90.00	2	2	100.00	5	4	80.00	0	0	0.00	3	3	100.00						
โรงพยาบาลส่งเสริมสุขภาพตำบลหนองดิม ตำบลห้วยราช	24	24	100.00	14	14	100.00	3	3	100.00	3	3	100.00	4	4	100.00						
โรงพยาบาลส่งเสริมสุขภาพตำบลหนองผักแว่น ตำบลห้วยราช	28	23	82.14	19	17	89.47	4	2	50.00	4	3	75.00	1	1	100.00						
โรงพยาบาลส่งเสริมสุขภาพตำบลแสง ตำบลห้วยเสด็จ	8	5	62.50	5	3	60.00	0	0	0.00	2	1	50.00	1	1	100.00						
โรงพยาบาลส่งเสริมสุขภาพตำบลโคกเพร็ก ตำบลห้วยเสด็จ	8	8	100.00	6	6	100.00	2	2	100.00	0	0	0.00	0	0	0.00						
โรงพยาบาลส่งเสริมสุขภาพตำบลโคกแจง ตำบลห้วยเสด็จ	6	4	66.67	5	4	80.00	0	0	0.00	1	0	0.00	0	0	0.00						
โรงพยาบาลส่งเสริมสุขภาพตำบลโคกลาน ตำบลโคกลาน	30	28	93.33	18	17	94.44	5	5	100.00	4	3	75.00	3	3	100.00						
รวม	263	235	89.35	146	130	89.04	50	44	88.00	34	28	82.35	33	33	100.00						

รายงานการดูแลต่อเนื่องที่บ้าน ระดับอำเภอ เมืองสระแก้ว
กลุ่มโรค เลือกทั้งหมด ช่วงวันที่ 2019-10-01 ถึง 2020-07-24

อำเภอเมืองสระแก้ว

Copy Excel

เขต	ส่งเยี่ยมทั้งหมด	ตอบกลับทั้งหมด		กลุ่ม1			กลุ่ม2			กลุ่ม3			กลุ่ม4		
				ส่งเยี่ยม	ตอบกลับ		ส่งเยี่ยม	ตอบกลับ		ส่งเยี่ยม	ตอบกลับ		ส่งเยี่ยม	ตอบกลับ	
				(ครั้ง)	(ครั้ง)	(%)	(ครั้ง)	(ครั้ง)	(%)	(ครั้ง)	(ครั้ง)	(%)	(ครั้ง)	(ครั้ง)	(%)
ศูนย์สุขภาพชุมชนเมืองตำบลสระแก้ว	184	184	100.00	74	74	100.00	81	81	100.00	19	19	100.00	10	10	100.00
สถานพยาบาลเรือนจำจังหวัดสระแก้ว	1	1	100.00	1	1	100.00	0	0	0.00	0	0	0.00	0	0	0.00
โรงพยาบาลสมเด็จพระยุพราชสระแก้ว	64	63	98.44	7	7	100.00	21	21	100.00	11	10	90.91	25	25	100.00
โรงพยาบาลส่งเสริมสุขภาพตำบลคลองน้ำใส ตำบลโคกปี่ฆ้อง	20	19	95.00	2	2	100.00	10	10	100.00	5	4	80.00	3	3	100.00
โรงพยาบาลส่งเสริมสุขภาพตำบลคลองนุห์ ตำบลหนองบอน	17	13	76.47	7	4	57.14	5	4	80.00	3	3	100.00	2	2	100.00
โรงพยาบาลส่งเสริมสุขภาพตำบลคลองปลาโด ตำบลท่าแยก	12	6	50.00	5	3	60.00	6	2	33.33	1	1	100.00	0	0	0.00
โรงพยาบาลส่งเสริมสุขภาพตำบลคลองผักขม ตำบลท่าแยก	25	13	52.00	7	6	85.71	17	6	35.29	1	1	100.00	0	0	0.00
โรงพยาบาลส่งเสริมสุขภาพตำบลคลองมะละกอ ตำบลสระขวัญ	26	25	96.15	4	4	100.00	16	15	93.75	2	2	100.00	4	4	100.00
โรงพยาบาลส่งเสริมสุขภาพตำบลคลองหมากน็ด ตำบลบ้านแก้ง	16	16	100.00	6	6	100.00	7	7	100.00	0	0	0.00	3	3	100.00
โรงพยาบาลส่งเสริมสุขภาพตำบลท่าเกษม ตำบลท่าแยก	9	8	88.89	4	3	75.00	4	4	100.00	1	1	100.00	0	0	0.00
โรงพยาบาลส่งเสริมสุขภาพตำบลท่าเกษม ตำบลท่าเกษม	33	32	96.97	13	13	100.00	12	12	100.00	3	3	100.00	5	4	80.00
โรงพยาบาลส่งเสริมสุขภาพตำบลท่าแยก ตำบลท่าแยก	16	9	56.25	10	5	50.00	3	2	66.67	0	0	0.00	3	2	66.67
โรงพยาบาลส่งเสริมสุขภาพตำบลชะมื่น ตำบลโคกปี่ฆ้อง	15	12	80.00	6	6	100.00	6	3	50.00	2	2	100.00	1	1	100.00
โรงพยาบาลส่งเสริมสุขภาพตำบลบ้านน้ำซับเจริญ ตำบลสระขวัญ	47	45	95.74	16	14	87.50	14	14	100.00	9	9	100.00	8	8	100.00
โรงพยาบาลส่งเสริมสุขภาพตำบลบ้านแก้งสีเสียด	28	22	78.57	9	5	55.56	13	12	92.31	3	3	100.00	3	2	66.67
โรงพยาบาลส่งเสริมสุขภาพตำบลบ้านแก้ง ตำบลบ้านแก้ง	35	20	57.14	11	7	63.64	15	9	60.00	7	2	28.57	2	2	100.00
โรงพยาบาลส่งเสริมสุขภาพตำบลลูงู ตำบลโคกปี่ฆ้อง	13	9	69.23	3	2	66.67	7	4	57.14	1	1	100.00	2	2	100.00
โรงพยาบาลส่งเสริมสุขภาพตำบลศาลาลำดวน ตำบลศาลาลำดวน	29	28	96.55	12	11	91.67	7	7	100.00	5	5	100.00	5	5	100.00
โรงพยาบาลส่งเสริมสุขภาพตำบลหนองไทร ตำบลศาลาลำดวน	24	21	87.50	9	9	100.00	8	7	87.50	3	2	66.67	4	3	75.00
โรงพยาบาลส่งเสริมสุขภาพตำบลเขามะกอก ตำบลศาลาลำดวน	35	27	77.14	18	13	72.22	14	11	78.57	1	1	100.00	2	2	100.00
โรงพยาบาลส่งเสริมสุขภาพตำบลเขาสิงห์โต ตำบลบ้านแก้ง	25	21	84.00	7	6	85.71	12	9	75.00	2	2	100.00	4	4	100.00
โรงพยาบาลส่งเสริมสุขภาพตำบลเนินแสนสุข ตำบลหนองบอน	26	26	100.00	8	8	100.00	11	11	100.00	2	2	100.00	5	5	100.00
โรงพยาบาลส่งเสริมสุขภาพตำบลโคกปี่ฆ้อง ตำบลโคกปี่ฆ้อง	39	25	64.10	16	13	81.25	16	7	43.75	2	1	50.00	5	4	80.00
โรงพยาบาลส่งเสริมสุขภาพตำบลโคกสัมพันธ ตำบลท่าเกษม	29	22	75.86	9	8	88.89	7	5	71.43	10	7	70.00	3	2	66.67
รวม	768	667	86.85	264	230	87.12	312	263	84.29	93	81	87.10	99	93	93.94

รายงานการดูแลต่อเนืองที่บ้าน ระดับอำเภอ วังน้ำเย็น
กลุ่มโรค เลือกทั้งหมด ช่วงวันที่ 2019-10-01 ถึง 2020-07-24

Copy Excel

ค้นหา

เขต	ส่งเยี่ยมทั้งหมด	ตอบกลับทั้งหมด		กลุ่ม1			กลุ่ม2			กลุ่ม3			กลุ่ม4		
				ส่งเยี่ยม		ตอบกลับ		ส่งเยี่ยม		ตอบกลับ		ส่งเยี่ยม		ตอบกลับ	
				(ครั้ง)	(%)	(ครั้ง)	(%)	(ครั้ง)	(%)	(ครั้ง)	(%)	(ครั้ง)	(%)	(ครั้ง)	(%)
สถานีอนามัยคลองตาสุตร ตำบลคลองหินปูน	30	26	86.67	10	7	70.00	11	10	90.91	4	4	100.00	5	5	100.00
สถานีอนามัยคลองหินปูน ตำบลคลองหินปูน	36	33	91.67	7	6	85.71	15	14	93.33	13	13	100.00	1	0	0.00
โรงพยาบาลวังน้ำเย็น	249	244	97.99	35	33	94.29	152	151	99.34	41	41	100.00	18	16	88.89
โรงพยาบาลส่งเสริมสุขภาพตำบลคลองจรเข้ ตำบลทุ่งมหาเจริญ	20	20	100.00	7	7	100.00	6	6	100.00	3	3	100.00	3	3	100.00
โรงพยาบาลส่งเสริมสุขภาพตำบลดาหลังใน	73	65	89.04	33	28	84.85	24	22	91.67	5	5	100.00	9	8	88.89
โรงพยาบาลส่งเสริมสุขภาพตำบลทุ่งมหาเจริญ	72	69	95.83	17	16	94.12	36	36	100.00	7	6	85.71	12	11	91.67
โรงพยาบาลส่งเสริมสุขภาพตำบลบ้านคลองตะเคียนชัย ตำบลทุ่งมหาเจริญ	37	37	100.00	14	14	100.00	10	10	100.00	9	9	100.00	4	4	100.00
โรงพยาบาลส่งเสริมสุขภาพตำบลบ้านท่าดาสี ตำบลดาหลังใน	13	12	92.31	3	3	100.00	4	4	100.00	6	5	83.33	0	0	0.00
รวม	530	506	95.47	126	114	90.48	258	253	98.06	88	86	97.73	52	47	90.38

รายงานการดูแลต่อเนื่องที่บ้าน ระดับอำเภอ วังสมบูรณ์
กลุ่มโรค เลือกทั้งหมด ช่วงวันที่ 2019-10-01 ถึง 2020-07-24

Copy Excel ค้นหา

เขต	ส่ง เยี่ยม ทั้งหมด	ตอบกลับ ทั้งหมด		กลุ่ม1			กลุ่ม2			กลุ่ม3			กลุ่ม4		
				ส่ง เยี่ยม	ตอบกลับ		ส่ง เยี่ยม	ตอบกลับ		ส่ง เยี่ยม	ตอบกลับ		ส่ง เยี่ยม	ตอบกลับ	
				(ครั้ง)	(ครั้ง)	(%)	(ครั้ง)	(ครั้ง)	(%)	(ครั้ง)	(ครั้ง)	(%)	(ครั้ง)	(ครั้ง)	(%)
สถานีอนามัยเฉลิมพระเกียรติ 60 พรรษา นวมินทราชินี	26	21	80.77	14	12	85.71	4	2	50.00	0	0	0.00	8	7	87.50
โรงพยาบาลวังสมบูรณ์	39	37	94.87	10	9	90.00	20	20	100.00	5	4	80.00	2	2	100.00
โรงพยาบาลส่งเสริมสุขภาพตำบลคลองเจริญสุข ตำบลวังทอง	22	19	86.36	7	6	85.71	9	8	88.89	1	1	100.00	5	4	80.00
โรงพยาบาลส่งเสริมสุขภาพตำบลทุ่งกบินทร์ ตำบลวังใหม่	40	37	92.50	18	15	83.33	14	14	100.00	3	3	100.00	5	5	100.00
โรงพยาบาลส่งเสริมสุขภาพตำบลบ้านซันสิงโค	20	18	90.00	7	7	100.00	8	6	75.00	3	3	100.00	2	2	100.00
โรงพยาบาลส่งเสริมสุขภาพตำบลบ้านวังใหม่ ตำบลวังใหม่	25	18	72.00	9	7	77.78	10	7	70.00	5	3	60.00	1	1	100.00
โรงพยาบาลส่งเสริมสุขภาพบ้านถวายเฉลิมพระเกียรติ(บ้านคลองยายอินทร์ ตำบลวังทอง	29	26	89.66	12	10	83.33	11	11	100.00	0	0	0.00	6	5	83.33
รวม	201	176	87.56	77	66	85.71	76	68	89.47	17	14	82.35	29	26	89.66

รายงานการดูแลต่อเนื่องที่บ้าน ระดับอำเภอ วัฒนานคร
กลุ่มโรค เลือกรทั้งหมด ช่วงวันที่ 2019-10-01 ถึง 2020-07-24

อำเภอวัฒนานคร

Copy Excel

เขต	ส่งเยี่ยมทั้งหมด			ดอมกลับทั้งหมด			กลุ่ม1			กลุ่ม2			กลุ่ม3			กลุ่ม4		
	(ครั้ง)	(ครั้ง)	(%)	(ครั้ง)	ดอมกลับ		(ครั้ง)	(ครั้ง)	(%)	(ครั้ง)	ดอมกลับ		(ครั้ง)	ดอมกลับ		(ครั้ง)	ดอมกลับ	
					(ครั้ง)	(%)					(ครั้ง)	(%)		(ครั้ง)	(%)		(ครั้ง)	(%)
ศูนย์สุขภาพชุมชนบ้านห้วยโจด	21	21	100.00	10	10	100.00	7	7	100.00	3	3	100.00	1	1	100.00			
โรงพยาบาลวัฒนานคร	159	153	96.23	37	33	89.19	62	61	98.39	49	48	97.96	11	11	100.00			
โรงพยาบาลส่งเสริมสุขภาพตำบลบ้านคลองคันโท ตำบลหนองหมากฝ้าย	12	12	100.00	1	1	100.00	5	5	100.00	5	5	100.00	1	1	100.00			
โรงพยาบาลส่งเสริมสุขภาพตำบลบ้านคลองทราย ตำบลหนองตะเคียนบอน	18	18	100.00	10	10	100.00	3	3	100.00	4	4	100.00	1	1	100.00			
โรงพยาบาลส่งเสริมสุขภาพตำบลบ้านคลองมะนาว ตำบลท่าเกวียน	25	25	100.00	9	9	100.00	6	6	100.00	2	2	100.00	8	8	100.00			
โรงพยาบาลส่งเสริมสุขภาพตำบลบ้านช่องกุ่ม ตำบลช่องกุ่ม	30	30	100.00	5	5	100.00	14	14	100.00	8	8	100.00	3	3	100.00			
โรงพยาบาลส่งเสริมสุขภาพตำบลบ้านชันนากแก้ว ตำบลหนองน้ำใส	33	33	100.00	8	8	100.00	9	9	100.00	6	6	100.00	10	10	100.00			
โรงพยาบาลส่งเสริมสุขภาพตำบลบ้านทับใหม่ ตำบลโนนหมากแดง	13	13	100.00	1	1	100.00	3	3	100.00	6	6	100.00	3	3	100.00			
โรงพยาบาลส่งเสริมสุขภาพตำบลบ้านท่าช้าง ตำบลหนองหมากฝ้าย	15	15	100.00	6	6	100.00	5	5	100.00	1	1	100.00	3	3	100.00			
โรงพยาบาลส่งเสริมสุขภาพตำบลบ้านท่าเกวียน ตำบลท่าเกวียน	34	34	100.00	7	7	100.00	14	14	100.00	10	10	100.00	2	2	100.00			
โรงพยาบาลส่งเสริมสุขภาพตำบลบ้านบ่อนางขิง ตำบลห้วยโจด	30	28	93.33	12	11	91.67	13	13	100.00	1	1	100.00	4	3	75.00			
โรงพยาบาลส่งเสริมสุขภาพตำบลบ้านหนองตะเคียนบอน ตำบลหนองตะเคียนบอน	51	51	100.00	12	12	100.00	18	18	100.00	18	18	100.00	3	3	100.00			
โรงพยาบาลส่งเสริมสุขภาพตำบลบ้านหนองน้ำใส ตำบลหนองน้ำใส	28	25	89.29	11	8	72.73	8	8	100.00	8	8	100.00	1	1	100.00			
โรงพยาบาลส่งเสริมสุขภาพตำบลบ้านหนองหมากฝ้าย ตำบลหนองหมากฝ้าย	30	30	100.00	10	10	100.00	5	5	100.00	15	15	100.00	0	0	0.00			
โรงพยาบาลส่งเสริมสุขภาพตำบลบ้านหนองหอย ตำบลฝักขะ	31	31	100.00	7	7	100.00	18	18	100.00	6	6	100.00	0	0	0.00			
โรงพยาบาลส่งเสริมสุขภาพตำบลบ้านหนองเทา ตำบลโนนหมากแดง	21	21	100.00	10	10	100.00	1	1	100.00	8	8	100.00	2	2	100.00			
โรงพยาบาลส่งเสริมสุขภาพตำบลบ้านหนองแวง ตำบลหนองแวง	12	9	75.00	7	6	85.71	5	3	60.00	0	0	0.00	0	0	0.00			
โรงพยาบาลส่งเสริมสุขภาพตำบลบ้านห้วยชัน ตำบลช่องกุ่ม	13	13	100.00	4	4	100.00	3	3	100.00	4	4	100.00	2	2	100.00			
โรงพยาบาลส่งเสริมสุขภาพตำบลบ้านห้วยเตือ ตำบลฝักขะ	11	11	100.00	1	1	100.00	4	4	100.00	4	4	100.00	2	2	100.00			
โรงพยาบาลส่งเสริมสุขภาพตำบลบ้านเขาพระสุวรรณ ตำบลแซร์อ้อ	27	25	92.59	6	6	100.00	8	6	75.00	11	11	100.00	2	2	100.00			
โรงพยาบาลส่งเสริมสุขภาพตำบลบ้านแซร์อ้อ ตำบลแซร์อ้อ	30	30	100.00	25	25	100.00	2	2	100.00	1	1	100.00	2	2	100.00			
โรงพยาบาลส่งเสริมสุขภาพตำบลบ้านใหม่ศรีจำปา ตำบลหนองหมากฝ้าย	24	22	91.67	4	3	75.00	15	15	100.00	4	4	100.00	1	0	0.00			
รวม	668	650	97.31	203	193	95.07	228	223	97.81	174	173	99.43	62	60	96.77			

รายงานการดูแลต่อเนื่องที่บ้าน ระดับอำเภอ อรัญประเทศ
กลุ่มโรค เลือกรหัสทั้งหมด ช่วงวันที่ 2019-10-01 ถึง 2020-07-24

Copy Excel

ค้นหา

เขต	ส่งเยี่ยมทั้งหมด			ตอบกลับทั้งหมด			กลุ่ม1			กลุ่ม2			กลุ่ม3			กลุ่ม4			
	(ครั้ง)	(ครั้ง)	(%)	ส่งเยี่ยม		ตอบกลับ		ส่งเยี่ยม		ตอบกลับ		ส่งเยี่ยม		ตอบกลับ		ส่งเยี่ยม		ตอบกลับ	
				(ครั้ง)	(%)	(ครั้ง)	(%)	(ครั้ง)	(%)	(ครั้ง)	(%)	(ครั้ง)	(%)	(ครั้ง)	(%)	(ครั้ง)	(%)		
โรงพยาบาลค่ายสุรสิงหนาท	4	0	0.00	1	0	0.00	3	0	0.00	0	0	0.00	0	0	0.00	0	0	0.00	
โรงพยาบาลส่งเสริมสุขภาพตำบลคลองทับจันทร์	17	15	88.24	3	3	100.00	10	9	90.00	3	3	100.00	1	0	0.00				
โรงพยาบาลส่งเสริมสุขภาพตำบลคลองน้ำใส	13	13	100.00	1	1	100.00	6	6	100.00	3	3	100.00	3	3	100.00				
โรงพยาบาลส่งเสริมสุขภาพตำบลคลองหว้า ตำบลทับพริก	2	2	100.00	0	0	0.00	1	1	100.00	0	0	0.00	1	1	100.00				
โรงพยาบาลส่งเสริมสุขภาพตำบลทับพริก	14	14	100.00	1	1	100.00	9	9	100.00	3	3	100.00	1	1	100.00				
โรงพยาบาลส่งเสริมสุขภาพตำบลท่าข้าม	10	8	80.00	3	2	66.67	1	0	0.00	4	4	100.00	2	2	100.00				
โรงพยาบาลส่งเสริมสุขภาพตำบลนิคมสร้างตนเองคลองน้ำใส	11	11	100.00	2	2	100.00	6	6	100.00	1	1	100.00	1	1	100.00				
โรงพยาบาลส่งเสริมสุขภาพตำบลบ้านโรงเรียน	59	59	100.00	29	29	100.00	24	24	100.00	2	2	100.00	4	4	100.00				
โรงพยาบาลส่งเสริมสุขภาพตำบลบ้านใหม่หนองไทร	18	15	83.33	4	2	50.00	6	5	83.33	3	3	100.00	5	5	100.00				
โรงพยาบาลส่งเสริมสุขภาพตำบลป่าไร่	20	20	100.00	2	2	100.00	13	13	100.00	4	4	100.00	1	1	100.00				
โรงพยาบาลส่งเสริมสุขภาพตำบลผ่านศึก	15	15	100.00	1	1	100.00	11	11	100.00	2	2	100.00	1	1	100.00				
โรงพยาบาลส่งเสริมสุขภาพตำบลพากห้วย	45	45	100.00	16	16	100.00	6	6	100.00	17	17	100.00	5	5	100.00				
โรงพยาบาลส่งเสริมสุขภาพตำบลภูน้ำเกลี้ยง ตำบลป่าไร่	13	12	92.31	3	3	100.00	5	4	80.00	2	2	100.00	3	3	100.00				
โรงพยาบาลส่งเสริมสุขภาพตำบลหนองปรือ	8	6	75.00	1	0	0.00	3	2	66.67	2	2	100.00	2	2	100.00				
โรงพยาบาลส่งเสริมสุขภาพตำบลหนองสังข์	26	25	96.15	8	7	87.50	5	5	100.00	7	7	100.00	6	6	100.00				
โรงพยาบาลส่งเสริมสุขภาพตำบลหันทราย	20	18	90.00	3	1	33.33	7	7	100.00	7	7	100.00	3	3	100.00				
โรงพยาบาลส่งเสริมสุขภาพตำบลเมืองไผ่	2	2	100.00	1	1	100.00	0	0	0.00	0	0	0.00	1	1	100.00				
โรงพยาบาลอรัญประเทศ	54	52	96.30	5	5	100.00	8	6	75.00	38	38	100.00	3	3	100.00				
รวม	351	332	94.59	84	76	90.48	124	114	91.94	98	98	100.00	43	42	97.67				

ผลงาน COC

ปีงบประมาณ 2563

ตัวชี้วัด

เชิงคุณภาพ

- 1.ส่งข้อมูลผู้ป่วยถึงหน่วยบริการปลายทาง ภายใน 5 วัน ร้อยละ 80
- 2.อัตราผู้ป่วยส่งกลับจาก รพ. ได้รับการเยี่ยมบ้าน ใน 14 วัน ร้อยละ 80
3. อัตราการเกิดภาวะแทรกซ้อน ไม่เกิน ร้อยละ 5

ข้อมูล ณ วันที่ 1 ตุลาคม 2562 ถึง 24 กรกฎาคม 2563

รายงานคุณภาพการดูแลต่อเนืองที่บ้าน ระดับจังหวัด สระแก้ว
 กลุ่มโรค **Stroke** ช่วงวันที่ **2019-10-01** ถึง **2020-07-24**

Copy Excel

ค้นหา

อำเภอ	จำนวนส่งเยี่ยม	ส่งภายใน 5 วัน		ยังไม่เยี่ยม		เยี่ยมภายใน 14		เยี่ยมเกิน 14 วัน		ภาวะแทรกซ้อน		Re-Admit	
	ครั้ง	ครั้ง	(%)	ครั้ง	(%)	ครั้ง	(%)	ครั้ง	(%)	ครั้ง	(%)	ครั้ง	(%)
คลองหาด	47	39	82.98	3	6.38	36	76.60	6	12.77	2	4.26	2	4.26
ตาพระยา	40	37	92.50	4	10.00	27	67.50	9	22.50	3	7.50	1	2.50
วังน้ำเย็น	112	94	83.93	6	5.36	82	73.21	23	20.54	3	2.68	3	2.68
วังสมบูรณ์	58	49	84.48	4	6.90	51	87.93	3	5.17	4	6.90	4	6.90
วัฒนานคร	116	105	90.52	6	5.17	103	88.79	5	4.31	8	6.90	7	6.03
อรัญประเทศ	66	38	57.58	4	6.06	47	71.21	15	22.73	2	3.03	1	1.52
เขาฉกรรจ์	73	48	65.75	7	9.59	43	58.90	22	30.14	6	8.22	6	8.22
เมืองสระแก้ว	139	110	79.14	18	12.95	102	73.38	16	11.51	6	4.32	11	7.91
โคกสูง	19	16	84.21	1	5.26	14	73.68	4	21.05	1	5.26	0	0.00
รวม	670	536	80.00	53	7.91	505	75.37	103	15.37	35	5.22	35	5.22

รายงานคุณภาพการดูแลต่อเนื้อที่บ้าน ระดับจังหวัด สระแก้ว
 กลุ่มโรค CAPD ช่วงวันที่ 2019-10-01 ถึง 2020-07-24

Copy

Excel

ค้นหา

อำเภอ	จำนวนส่งเยี่ยม		ส่งภายใน 5 วัน		ยังไม่เยี่ยม		เยี่ยมภายใน 14		เยี่ยมเกิน 14 วัน		ภาวะแทรกซ้อน		Re-Admit	
	ครั้ง		ครั้ง	(%)	ครั้ง	(%)	ครั้ง	(%)	ครั้ง	(%)	ครั้ง	(%)	ครั้ง	(%)
คลองหาด	13		6	46.15	0	0.00	11	84.62	2	15.38	0	0.00	1	7.69
ตาพระยา	7		2	28.57	1	14.29	6	85.71	0	0.00	0	0.00	1	14.29
วังน้ำเย็น	19		9	47.37	0	0.00	13	68.42	6	31.58	0	0.00	1	5.26
วังสมบูรณ์	10		4	40.00	2	20.00	6	60.00	1	10.00	0	0.00	0	0.00
วัฒนานคร	29		12	41.38	2	6.90	22	75.86	5	17.24	0	0.00	1	3.45
อรัญประเทศ	6		3	50.00	1	16.67	5	83.33	0	0.00	0	0.00	0	0.00
เขาฉกรรจ์	16		8	50.00	2	12.50	12	75.00	2	12.50	0	0.00	0	0.00
เมืองสระแก้ว	35		15	42.86	5	14.29	27	77.14	3	8.57	1	2.86	2	5.71
โคกสูง	10		5	50.00	0	0.00	9	90.00	0	0.00	0	0.00	1	10.00
รวม	145		64	44.14	13	8.97	111	76.55	19	13.10	1	0.69	7	4.83

รายงานคุณภาพการดูแลต่อเนืองที่บ้าน ระดับจังหวัด สระแก้ว
 กลุ่มโรค Trauma ช่วงวันที่ 2019-10-01 ถึง 2020-07-24

Copy Excel

ค้นหา

อำเภอ	จำนวนส่งเยี่ยม	ส่งภายใน 5 วัน		ยังไม่เยี่ยม		เยี่ยมภายใน 14		เยี่ยมเกิน 14 วัน		ภาวะแทรกซ้อน		Re-Admit	
	ครั้ง	ครั้ง	(%)	ครั้ง	(%)	ครั้ง	(%)	ครั้ง	(%)	ครั้ง	(%)	ครั้ง	(%)
คลองหาด	11	11	100.00	4	36.36	5	45.45	2	18.18	0	0.00	0	0.00
ตาพระยา	11	11	100.00	0	0.00	8	72.73	3	27.27	0	0.00	0	0.00
วังน้ำเย็น	21	19	90.48	1	4.76	15	71.43	3	14.29	1	4.76	1	4.76
วังสมบูรณ์	8	6	75.00	1	12.50	7	87.50	0	0.00	0	0.00	0	0.00
วัฒนานคร	37	36	97.30	0	0.00	37	100.00	0	0.00	0	0.00	1	2.70
อรัญประเทศ	23	22	95.65	2	8.70	15	65.22	6	26.09	2	8.70	2	8.70
เขาฉกรรจ์	6	5	83.33	0	0.00	4	66.67	2	33.33	0	0.00	1	16.67
เมืองสระแก้ว	39	39	100.00	4	10.26	28	71.79	5	12.82	0	0.00	1	2.56
โคกสูง	6	6	100.00	0	0.00	5	83.33	1	16.67	0	0.00	0	0.00
รวม	162	155	95.68	12	7.41	124	76.54	22	13.58	3	1.85	6	3.70

รายงานคุณภาพการดูแลต่อเนืองที่บ้าน ระดับจังหวัด สระแก้ว
 กลุ่มโรค วัณโรค ช่วงวันที่ 2019-10-01 ถึง 2020-07-24

Copy

Excel

ค้นหา

อำเภอ	จำนวนส่งเยี่ยม		ส่งภายใน 5 วัน		ยังไม่เยี่ยม		เยี่ยมภายใน 14		เยี่ยมเกิน 14 วัน		ภาวะแทรกซ้อน		Re-Admit	
	ครั้ง		ครั้ง	(%)	ครั้ง	(%)	ครั้ง	(%)	ครั้ง	(%)	ครั้ง	(%)	ครั้ง	(%)
คลองหาด	7		4	57.14	0	0.00	7	100.00	0	0.00	0	0.00	0	0.00
ตาพระยา	37		27	72.97	2	5.41	32	86.49	3	8.11	0	0.00	1	2.70
วังน้ำเย็น	21		8	38.10	1	4.76	13	61.90	7	33.33	1	4.76	1	4.76
วังสมบูรณ์	11		2	18.18	0	0.00	10	90.91	1	9.09	0	0.00	0	0.00
วัฒนานคร	21		17	80.95	0	0.00	19	90.48	2	9.52	0	0.00	2	9.52
อรัญประเทศ	1		1	100.00	1	100.00	0	0.00	0	0.00	0	0.00	0	0.00
เขาฉกรรจ์	4		4	100.00	0	0.00	2	50.00	2	50.00	1	25.00	1	25.00
เมืองสระแก้ว	4		3	75.00	1	25.00	3	75.00	0	0.00	0	0.00	1	25.00
โคกสูง	1		1	100.00	0	0.00	0	0.00	1	100.00	0	0.00	0	0.00
รวม	107		67	62.62	5	4.67	86	80.37	16	14.95	2	1.87	6	5.61

รายงานคุณภาพการดูแลต่อเนืองที่บ้าน ระดับจังหวัด สระแก้ว
 กลุ่มโรค **PalliativeCare** ช่วงวันที่ **2019-10-01** ถึง **2020-07-24**

Copy

Excel

ค้นหา

อำเภอ	จำนวนส่งเยี่ยม	ส่งภายใน 5 วัน		ยังไม่เยี่ยม		เยี่ยมภายใน 14		เยี่ยมเกิน 14 วัน		ภาวะแทรกซ้อน		Re-Admit	
	ครั้ง	ครั้ง	(%)	ครั้ง	(%)	ครั้ง	(%)	ครั้ง	(%)	ครั้ง	(%)	ครั้ง	(%)
คลองหาด	19	14	73.68	2	10.53	16	84.21	1	5.26	1	5.26	0	0.00
ตาพระยา	36	19	52.78	1	2.78	32	88.89	2	5.56	4	11.11	0	0.00
วังน้ำเย็น	77	64	83.12	4	5.19	64	83.12	8	10.39	10	12.99	5	6.49
วังสมบูรณ์	32	20	62.50	1	3.13	27	84.38	3	9.38	8	25.00	3	9.38
วัฒนานคร	70	57	81.43	3	4.29	61	87.14	4	5.71	3	4.29	10	14.29
อรัญประเทศ	33	20	60.61	1	3.03	21	63.64	10	30.30	1	3.03	1	3.03
เขาฉกรรจ์	39	33	84.62	6	15.38	24	61.54	8	20.51	1	2.56	2	5.13
เมืองสระแก้ว	108	77	71.30	7	6.48	90	83.33	8	7.41	12	11.11	11	10.19
โคกสูง	20	17	85.00	0	0.00	18	90.00	2	10.00	1	5.00	0	0.00
รวม	434	321	73.96	25	5.76	353	81.34	46	10.60	41	9.45	32	7.37

รายงานคุณภาพการดูแลต่อเนืองที่บ้าน ระดับจังหวัด สระแก้ว
 กลุ่มโรค เด็ก ช่วงวันที่ 2019-10-01 ถึง 2020-07-24

Copy Excel

ค้นหา

อำเภอ	จำนวนส่งเยี่ยม		ส่งภายใน 5 วัน		ยังไม่เยี่ยม		เยี่ยมภายใน 14		เยี่ยมเกิน 14 วัน		ภาวะแทรกซ้อน		Re-Admit	
	ครั้ง		ครั้ง	(%)	ครั้ง	(%)	ครั้ง	(%)	ครั้ง	(%)	ครั้ง	(%)	ครั้ง	(%)
คลองหาด	3		2	66.67	0	0.00	3	100.00	0	0.00	0	0.00	0	0.00
ตาพระยา	3		3	100.00	0	0.00	3	100.00	0	0.00	0	0.00	0	0.00
วังน้ำเย็น	5		5	100.00	0	0.00	4	80.00	1	20.00	0	0.00	0	0.00
วังสมบูรณ์	3		3	100.00	0	0.00	2	66.67	1	33.33	0	0.00	0	0.00
วัฒนานคร	14		14	100.00	0	0.00	13	92.86	1	7.14	0	0.00	1	7.14
อรัญประเทศ	4		3	75.00	0	0.00	3	75.00	1	25.00	0	0.00	0	0.00
เขาฉกรรจ์	19		14	73.68	1	5.26	17	89.47	1	5.26	0	0.00	0	0.00
เมืองสระแก้ว	12		11	91.67	3	25.00	7	58.33	2	16.67	0	0.00	2	16.67
โคกสูง	3		3	100.00	0	0.00	3	100.00	0	0.00	0	0.00	0	0.00
รวม	66		58	87.88	4	6.06	55	83.33	7	10.61	0	0.00	3	4.55