

สรุปการวิเคราะห์ผลการดำเนินงานตามตัวชี้วัดระดับ รพ.สต.

ลำดับ	ตัวชี้วัด	ร้อยละรพ.สต.ที่ผ่านเกณฑ์มากกว่า 80%	อำเภอที่รพ.สต.ในพื้นที่ผ่านเกณฑ์น้อยกว่า 80%
1	ได้รับการคัดกรองพัฒนาการ >90	65.74	เมืองสระแก้ว คลองหาด วังน้ำเย็น อัญประเทศ เขาฉกรรจ์ วังสมบูรณ์
2	พบสงสัยล่าช้า >20	95.37	
3	ได้รับการติดตาม>90	70.37	เมืองสระแก้ว คลองหาด ตาพระยา วังน้ำเย็น วัฒนานคร โคกสูง
4	มีพัฒนาการสมวัย >85	75.00	เมืองสระแก้ว คลองหาด วังน้ำเย็น อัญประเทศ เขาฉกรรจ์ วังสมบูรณ์
5	(ความครอบคลุมการชั่งวัด)		
6	สูงตีสมส่วน (≥62%)	42.59	ไม่มีอำเภอใดผ่านเกณฑ์
7	ส่วนสูงเฉลี่ยชายที่อายุ 5 ปี (113 ซม.)	19.44	ไม่มีอำเภอใดผ่านเกณฑ์
8	ส่วนสูงเฉลี่ยหญิงที่อายุ 5 ปี (112 ซม.)	24.07	ไม่มีอำเภอใดผ่านเกณฑ์
9	เด็กอายุ 6-14 ปี สูงตีสมส่วน (≥66%)	43.52	ไม่มีอำเภอใดผ่านเกณฑ์
10	เด็กอายุ 6-14 ปี มีภาวะพอม (≤5%)	72.22	เมืองสระแก้ว ตาพระยา วัฒนานคร เขาฉกรรจ์ โคกสูง
11	เด็กอายุ 6-14 ปี มีภาวะเริ่มอ้วนและอ้วน (≤10%)	72.22	เมืองสระแก้ว คลองหาด วัฒนานคร เขาฉกรรจ์ โคกสูง วังสมบูรณ์
12	เด็กอายุ 6-14 ปี มีภาวะเตี้ย (≤5%)	69.44	เมืองสระแก้ว คลองหาด ตาพระยา วังน้ำเย็น เขาฉกรรจ์ โคกสูง
13	ส่วนสูงเฉลี่ยชายที่อายุ 12 ปี (154 ซม.)	18.52	ไม่มีอำเภอใดผ่านเกณฑ์
14	ส่วนสูงเฉลี่ยหญิงที่อายุ 12 ปี (155 ซม.)	17.59	ไม่มีอำเภอใดผ่านเกณฑ์
15	การตรวจติดตามกลุ่มสงสัยป่วยโรคเบาหวาน (65%)	28.70	8 อำเภอยกเว้น วังสมบูรณ์
16	ตรวจติดตามกลุ่มสงสัยป่วยโรคความดันโลหิตสูง (60%)	59.26	6 อำเภอยกเว้น เมืองสระแก้ว โคกสูง วังสมบูรณ์
17	RI - PCU(≤20%)	100.00	
18	AD - PCU (≤20%)	88.89	คลองหาด
19	ผู้ป่วยนอกทั้งหมดรับบริการ แพทย์แผนไทย (≥20.5%)	40.74	8 อำเภอยกเว้นวังสมบูรณ์
20	เบาหวานที่ควบคุมระดับน้ำตาลในเลือดได้ดี (≥40%)	22.22	8 อำเภอยกเว้นวังสมบูรณ์
21	ความดันโลหิตสูงที่ควบคุมความดันโลหิตได้ดี (≥50%)	29.63	ไม่มีอำเภอใดผ่านเกณฑ์
22	ผู้ป่วยDM,HTขึ้นCVD Risk (>85%)	65.74	8 อำเภอยกเว้นตาพระยา

## สรุปการวิเคราะห์ผลการดำเนินงานตามตัวชี้วัดกระทรวงสาธารณสุข

### ตัวชี้วัดที่ยังไม่ผ่านเกณฑ์ (16 ตัวชี้วัดหลัก)

- 2.2 สูงดีสมส่วนและส่วนสูงเฉลี่ยเด็กชายที่อายุ 5 ปี
- 2.3 สูงดีสมส่วนและส่วนสูงเฉลี่ยเด็กหญิงที่อายุ 5 ปี
- 7.1 ร้อยละของผู้สูงอายุที่ผ่านการคัดกรองและพบว่าเป็นภาวะสมองเสื่อมและได้รับการดูแลรักษาในคลินิกผู้สูงอายุ
- 7.2 ร้อยละของผู้สูงอายุที่ผ่านการคัดกรองและพบว่าเป็นภาวะพลัด ตกหกล้มและได้รับการดูแลรักษาในคลินิกผู้สูงอายุ
8. จำนวนคนมีความรอบรู้สุขภาพ
  - 11.1 ร้อยละการตรวจติดตามยืนยันวินิจฉัยกลุ่มสงสัยป่วยโรคเบาหวาน
20. จำนวนประชาชนที่มีรายชื่ออยู่ในหน่วยบริการปฐมภูมิและ เครือข่ายหน่วยบริการปฐมภูมิ ได้รับการดูแลโดยแพทย์เวชศาสตร์ครอบครัวหรือแพทย์ที่ผ่านการอบรมและคณะผู้ให้ บริการสุขภาพปฐมภูมิ
21. ร้อยละของผู้ป่วยกลุ่มเป้าหมายที่ได้รับการดูแลจาก อสม. หมอประจำบ้าน มีคุณภาพชีวิตที่ดี
  - 22.1 อัตราตายของผู้ป่วยโรคหลอดเลือดสมอง (Stroke: I60-I69)
  - 23.1 อัตราความสำเร็จการรักษาผู้ป่วยวัณโรคปอดรายใหม่
  - 23.2 อัตราความครอบคลุมการขึ้นทะเบียนของผู้ป่วยวัณโรครายใหม่ และกลับเป็นซ้ำ
- 27 อัตราตายทารกแรกเกิดอายุน้อยกว่าหรือเท่ากับ 28 วัน
29. ร้อยละของผู้ป่วยนอกทั้งหมดที่ให้บริการ ตรวจ วินิจฉัย รักษาโรค และฟื้นฟูสภาพด้วยศาสตร์การแพทย์แผนไทยและการแพทย์ทางเลือก
  - 34.2 ร้อยละของการให้การรักษาผู้ป่วย STEMI ได้ตามมาตรฐานเวลาที่กำหนด
    - 34.2.2 ร้อยละของผู้ป่วย STEMI ที่ได้รับการทำ Primary PCI ได้ตาม มาตรฐานเวลาที่กำหนด
36. ร้อยละผู้ป่วย CKD ที่มีค่าeGFRลดลง < 5 ml/min/1.73m<sup>2</sup>/yr
37. ร้อยละผู้ป่วยต้อกระจกชนิดบอด (Blinding Cataract) ได้รับ การผ่าตัดภายใน 30 วัน
- 43.1 ร้อยละของ รพ.สังกัด สป.สธ.ที่มีการจัดบริการคลินิกกัญชาทาง การแพทย์แบบบูรณาการ
- 43.4 ผู้ป่วย Palliative care ที่ได้รับการรักษาด้วยยา กัญชาทางการแพทย์
- 56.3 ร้อยละความสำเร็จของส่วนราชการในสังกัดสำนักงานปลัด กระทรวงสาธารณสุขที่ดำเนินการพัฒนาคุณภาพการบริหาร จัด การภาครัฐผ่านเกณฑ์ที่กำหนด (สำนักงานสาธารณสุขอำเภอ)
60. ร้อยละของโรงพยาบาลที่มีบริการรับยาที่ร้านยา โดยใบสั่งยา อิเล็กทรอนิกส์ (e-prescription)

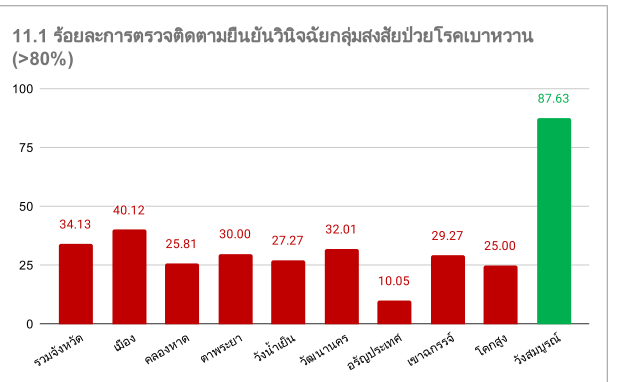
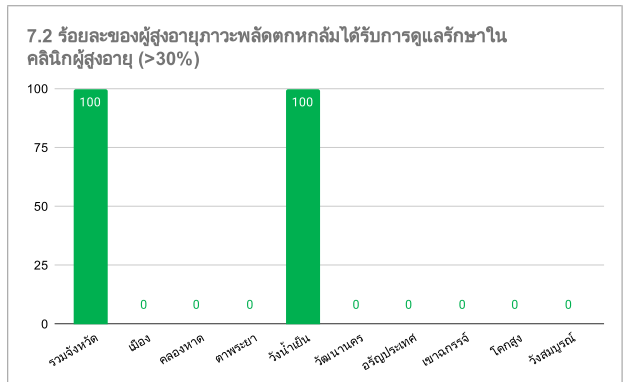
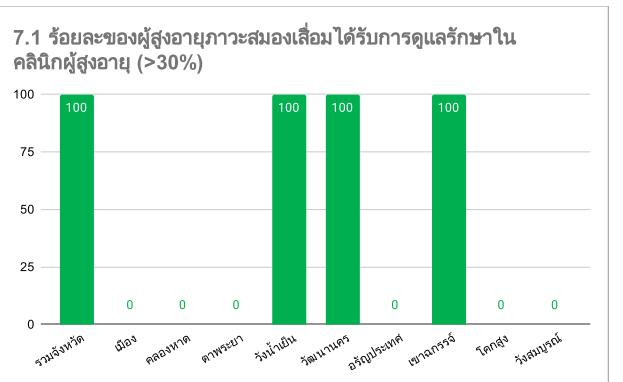
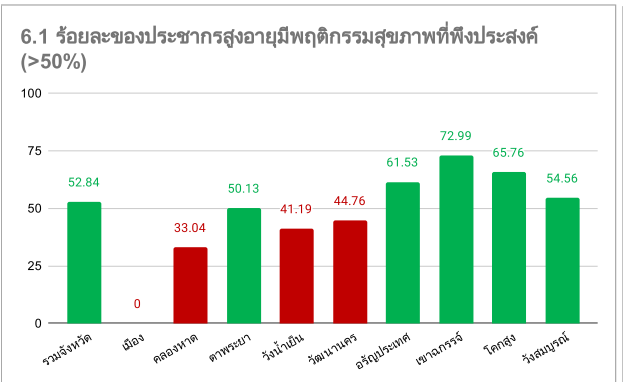
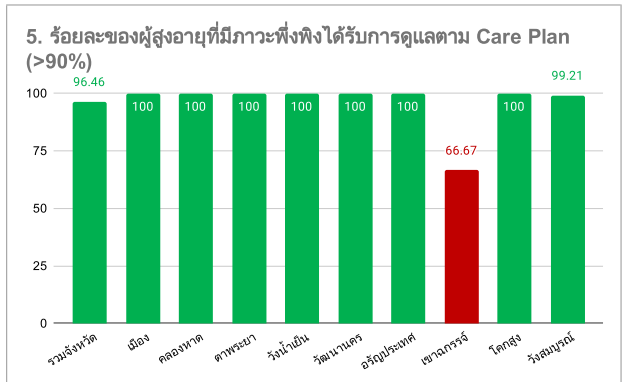
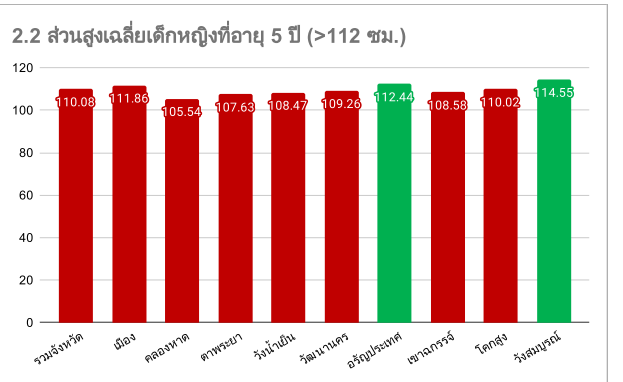
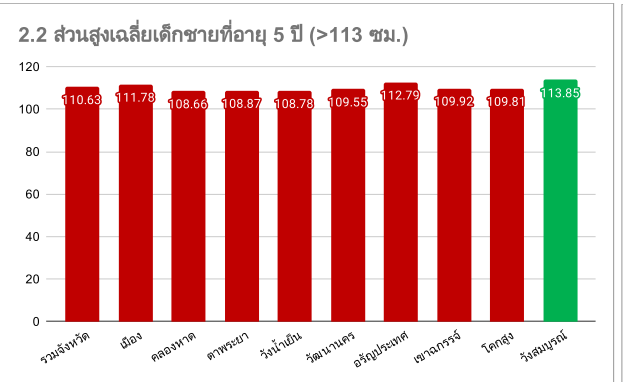
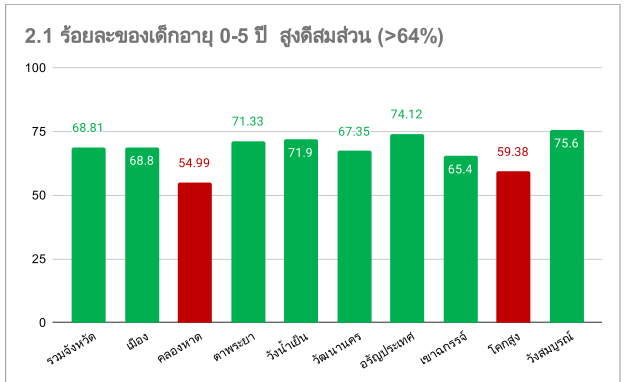

19. จำนวนการจัดตั้งหน่วยบริการปฐมภูมิและเครือข่ายหน่วยบริการปฐมภูมิ ตามพระราชบัญญัติระบบสุขภาพปฐมภูมิ พ.ศ. 2562 (>44%)

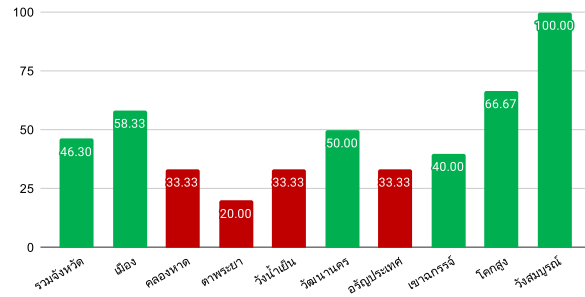

20. จำนวนประชาชนที่มีรายชื่ออยู่ในหน่วยบริการปฐมภูมิและเครือข่ายหน่วยบริการปฐมภูมิ ได้รับการดูแล (>50%)

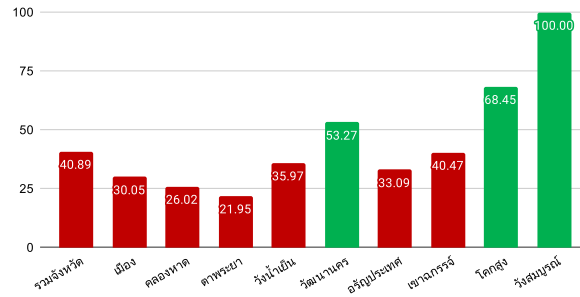

21. ร้อยละของผู้ป่วยกลุ่มเป้าหมายที่ได้รับการดูแลจาก อสม. หมอประจำบ้าน มีคุณภาพชีวิตที่ดี (>75%)

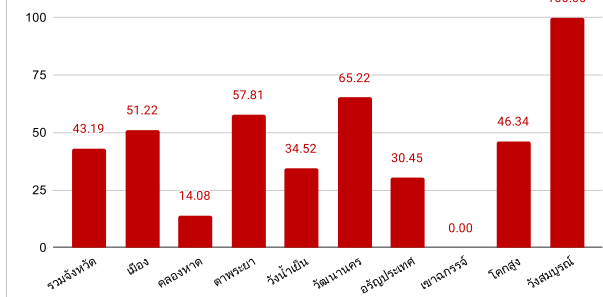

22.1 อัตราตายของผู้ป่วยโรคหลอดเลือดสมอง (Stroke: I60-I69) (<7%)

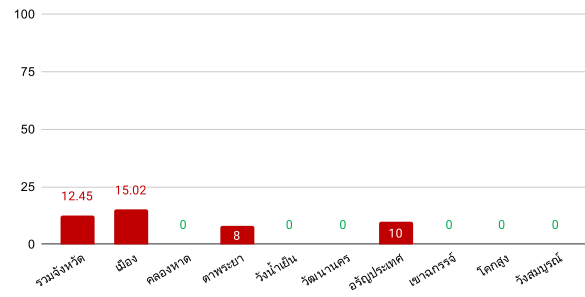

23.1 อัตราความสำเร็จการรักษาผู้ป่วยวัณโรคปอดรายใหม่ (>88%)

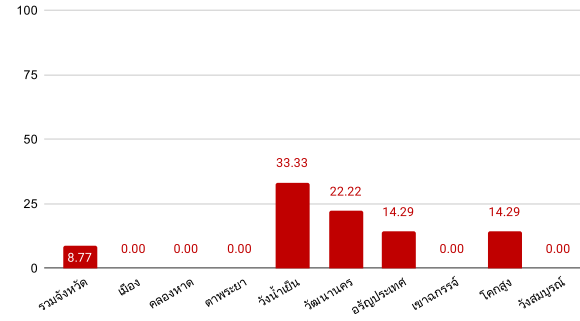

23.2 อัตราความครอบคลุมการขึ้นทะเบียนของผู้ป่วยวัณโรครายใหม่ และกลับเป็นซ้ำ (>88%)

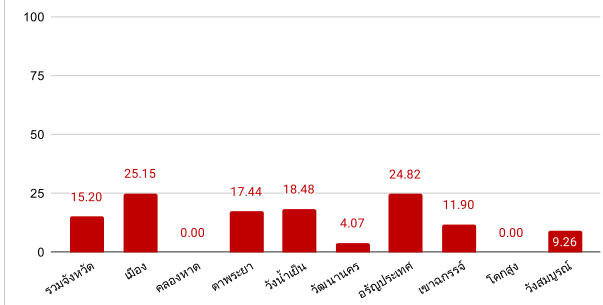

27 อัตราตายทารกแรกเกิดอายุน้อยกว่าหรือเท่ากับ 28 วัน (<3.6 ต่อพัน)

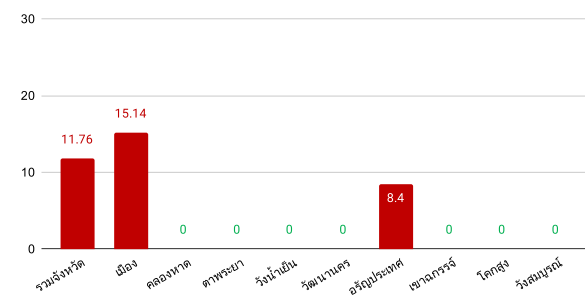

28. ร้อยละของผู้ป่วยนอกทั้งหมดที่ได้รับการตรวจวินิจฉัยรักษาโรค และฟื้นฟูสภาพด้วยศาสตร์การแพทย์แผนไทยและ

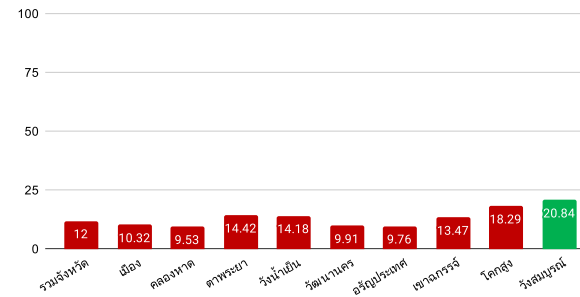

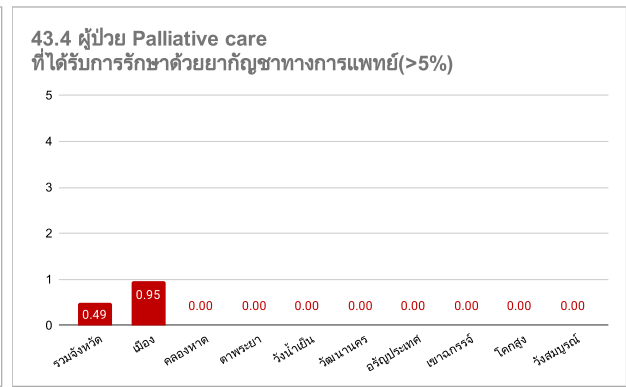
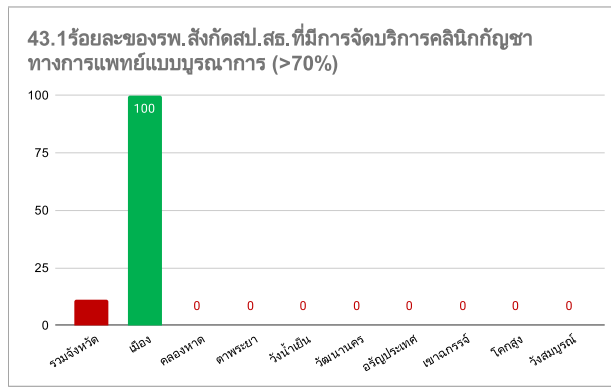
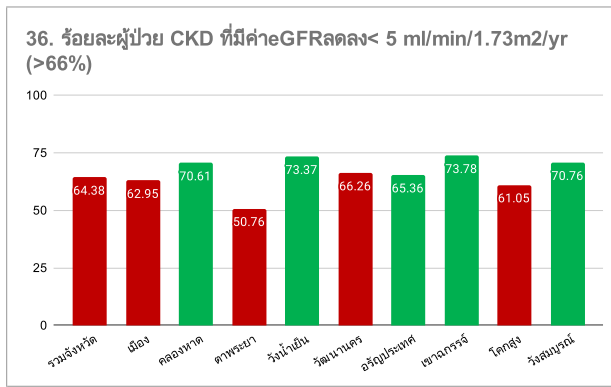
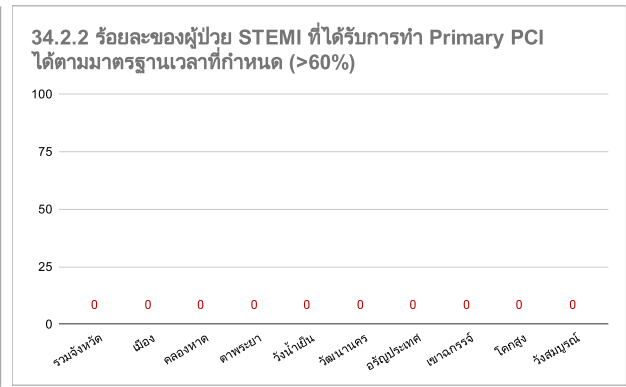
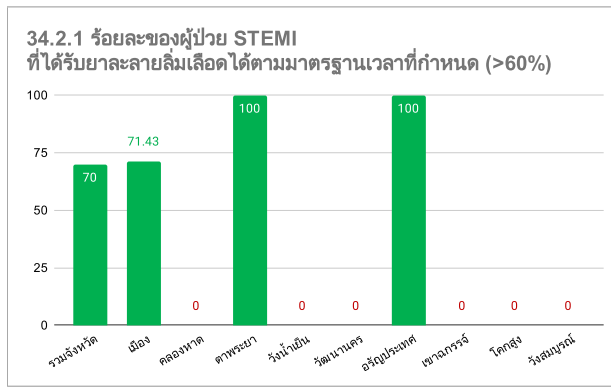
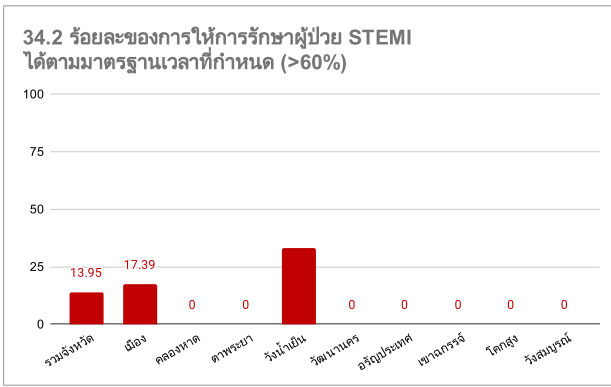
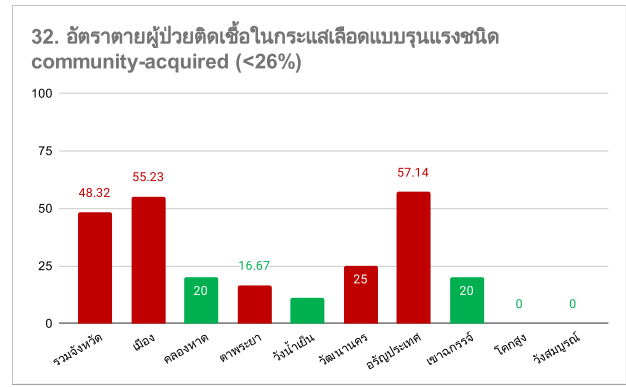
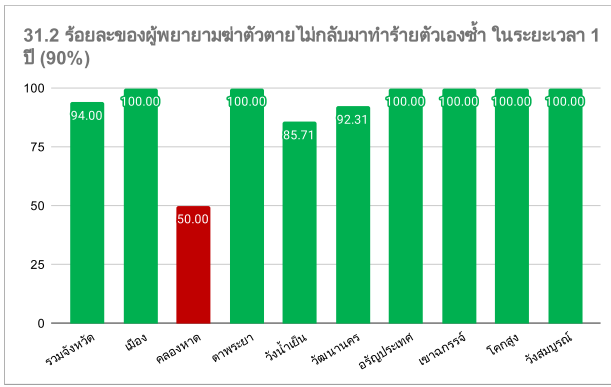
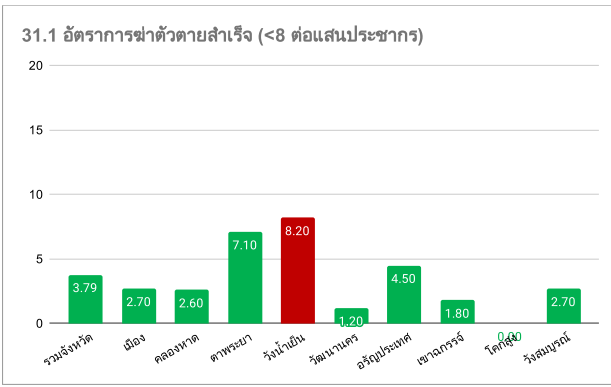

รหัส	ตัวชี้วัด	ค่าเป้าหมาย	รวมจังหวัด	เมือง	คลองหาด	ตาพระยา	วังน้ำเย็น	วัฒนานคร	ธัญบุรี	เขาคิชฌกูฏ	โดกสูง	วังสมบูรณ์
1	อัตราส่วนการควบคุมโรคติดต่อที่มีขึ้นบนถนน	ไม่เกิน 17 ต่อการมีผู้ติดเชื้อบนถนน										
2.1	ร้อยละของมีอายุ 0-5 ปี สูงที่สุดส่วน	ร้อยละ 64	68.81	68.8	54.99	71.33	71.9	67.35	74.12	65.40	59.38	75.6
2.2	ลูกที่ส่วนและส่วนสูงเฉลี่ยมีกี่กิโลกรัม ที่อายุ 5 ปี	113 ซม.	110.63	111.78	108.66	108.87	108.78	109.55	112.79	109.92	109.81	113.85
2.2	ลูกที่ส่วนและส่วนสูงเฉลี่ยมีกี่กิโลกรัม ที่อายุ 5 ปี	112 ซม.	110.08	111.86	105.54	107.63	108.47	109.26	112.44	108.58	110.02	114.55
2.3	ร้อยละเด็กปฐมวัยที่มีพัฒนาการสมวัย	ร้อยละ 85	95.24	96.13	95.27	94.97	96.34	94.31	94.75	94.08	95.96	96.70
3	เด็กที่มีระดับสติปัญญาเฉลี่ยต่ำกว่า 100	ไม่ต่ำกว่า 100										
4	อัตราการคลอดมีชีพในหญิงอายุ 15-19 ปี ต่อจำนวนประชากรหญิงอายุ 15-19 ปี 1,000 คน	ไม่เกิน 25	30									
5	ร้อยละของผู้อยู่อาศัยที่มีภาวะที่พึงได้รับการดูแลตาม Care Plan	ร้อยละ 90	96.46	100	100	100	100	100	100	66.67	100	99.21
6.1	ร้อยละของประชากรกลุ่มอายุผู้ใหญ่ที่ทราบถึงสิทธิประโยชน์	ร้อยละ 50	52.84	0	33.04	50.13	41.19	44.76	61.53	72.99	65.76	54.56
6.2	ร้อยละของค่าเฉลี่ยระดับการส่งเสริมสุขภาพของผู้สูงอายุระยะยาว (Long Term Care : LTC) ในชุมชนบ้านคนเฒ่า	ร้อยละ 98	100	100	100	100	100	100	100	100	100	100
7.1	ร้อยละของผู้สูงอายุที่ได้รับการคัดกรองและพบว่าเป็นภาวะสมองเสื่อมและได้รับการดูแลรักษาในคลินิกผู้สูงอายุ	ร้อยละ 30	100	0	0	0	100	100	0	100	0	0
7.2	ร้อยละของผู้สูงอายุที่ได้รับการคัดกรองและพบว่าเป็นภาวะอัลไซเมอร์และได้รับการดูแลรักษาในคลินิกผู้สูงอายุ	ร้อยละ 30	100	0	0	0	100	0	0	0	0	0
8	จำนวนคนมีความรอบรู้สุขภาพ		63,562	12,592	4,406	6,485	6,948	9,327	10,315	6,312	3,086	4,091
9	ร้อยละของอำเภอผ่านเกณฑ์การประเมินการพัฒนาคุณภาพชีวิตที่มีคุณภาพ	ร้อยละ 75	100	100	100	100	100	100	100	100	100	100
10	ระดับความพึงพอใจในการจัดการเหตุฉุกเฉินทางสาธารณสุขของหน่วยงานระดับจังหวัด	ร้อยละ 100	100									
11.1	ร้อยละการตรวจติดตามกับวิธีวินิจฉัยกลุ่มเสี่ยงป่วยโรคเบาหวาน	ร้อยละ 80	34.13	40.12	25.81	30	27.27	32.01	10.05	29.27	25	87.63
11.2	ร้อยละการตรวจติดตามกับวิธีวินิจฉัยกลุ่มเสี่ยงป่วยโรคความดันโลหิตสูง	ร้อยละ 80	99.34	98.85	100	99.71	93.26	99.71	99.43	100	100	100
12	ร้อยละของจังหวัดที่มีการประเมินระบบบริการระดับจังหวัดและสุขภาพจากการประชุมหารือและสังเคราะห์ข้อมูล	ร้อยละ 80										
13	ร้อยละของจังหวัดที่สถานการณ์ควบคุมสถานการณ์โรคติดเชื้อไวรัสโคโรนา 2019 (COVID-19) ได้ลงเอยใน 21 - 28 วัน	ร้อยละ 100	100	100	100	100	100	100	100	100	100	100
14	ระดับความพึงพอใจในการประเมินความเสี่ยงและลดโอกาสการระบาดโรคติดเชื้อไวรัสโคโรนา 2019 (COVID-19)	ระดับดีมาก ร้อยละ 100										
15	จำนวนผลิตภัณฑ์สุขภาพกลุ่มเป้าหมายที่เกิดจากการส่งเสริมผู้ประกอบการให้สามารถให้บริการสุขภาพ	1 ผลิตภัณฑ์ต่อสุขภาพ										
16.1	ตลาดนัด นวัตกรรม (Temporary Market) พื้นที่ขยายจังหวัดละ 5 แห่ง	5 แห่ง										
16.2	อาหารในภาชนะ (Street Food Good Health) พื้นที่ขยายจังหวัดละ 1 แห่ง	1 แห่ง										
16.3	ร้านอาหาร (Clean Food Good Taste Plus) จังหวัดละ 5 แห่ง	5 แห่ง										
17.1	ร้อยละของโรงพยาบาลที่มีแผนงานมีสิ่งแวดล้อมได้ตามเกณฑ์ GREEN & CLEAN Hospital ผ่านเกณฑ์ฯ ระดับดีมากขึ้นไป	ร้อยละ 98										
17.2	ร้อยละของโรงพยาบาลที่มีแผนงานมีสิ่งแวดล้อมได้ตามเกณฑ์ GREEN & CLEAN Hospital ผ่านเกณฑ์ฯ ระดับดีมาก Plus	ร้อยละ 60										
18	ร้อยละของจังหวัดที่มีการประเมินความเสี่ยงและลดโอกาสการลงของอันตรายต่อโรคที่เกี่ยวข้องกับสุขภาพอนามัย และมลพิษสิ่งแวดล้อม	ร้อยละ 60										
19	จำนวนการจัดตั้งหน่วยบริการปฐมภูมิและเครือข่ายหน่วยบริการปฐมภูมิตามพระราชบัญญัติระบบสุขภาพปฐมภูมิ พ.ศ. 2562	ร้อยละ 44	46.30	58.33	33.33	20.00	33.33	50.00	33.33	40.00	66.67	100.00
20	จำนวนประชาชนที่มีรายชื่ออยู่ในหน่วยบริการปฐมภูมิและเครือข่ายหน่วยบริการปฐมภูมิ ได้รับการดูแลโดยแพทย์หรือบุคลากรหรือพยาบาลที่ผ่านการอบรมและอยู่ในบริการสุขภาพปฐมภูมิ	ร้อยละ 50	40.89	30.05	26.02	21.95	35.97	53.27	33.09	40.47	68.45	100.00
21	ร้อยละของผู้ป่วยกลุ่มเป้าหมายที่ได้รับการดูแลจาก อสม. หนองบัวจันทน์ มีคุณภาพชีวิตที่ดี	ร้อยละ 75	43.19	51.22	14.08	57.81	34.52	65.22	30.45	0	46.34	100.00
22.1	อัตราการผู้ป่วยโรคหลอดเลือดสมอง (Stroke) (60-69)	น้อยกว่าร้อยละ 7	12.45	15.02	0.00	8.00	0.00	0.00	10.00	0.00	0.00	0.00
22.2	ร้อยละผู้ป่วยโรคหลอดเลือดสมอง (60-69) ที่อาการไม่รุนแรงและไม่ได้รับการรักษาใน Stroke Unit	ร้อยละ 80										
23.1	อัตราความพึงพอใจการดูแลสุขภาพในโรงพยาบาล	ร้อยละ 88	8.77	0.00	0.00	0.00	33.33	22.22	14.29	0.00	14.29	0.00
23.2	อัตราความครอบคลุมการขึ้นทะเบียนผู้ป่วยโรคเบาหวานใหม่และกลับเป็นซ้ำ	ร้อยละ 88	15.20	25.15	0.00	17.44	18.48	4.07	24.82	11.90	0.00	9.26
24	อัตราผู้ป่วยชายของผู้ป่วยโรคติดเชื้อไวรัสโคโรนา 2019 (COVID-19) ของทั้งประเทศ	< ร้อยละ 1.55	0.31									
25	ร้อยละจังหวัดที่ขับเคลื่อนการพัฒนาสุขภาพจังหวัดได้อย่างสมดุล (RDU province) ตามเกณฑ์ที่กำหนด	ร้อยละ 50										
26	อัตราการติดเชื้อเชื้อฮิสตาโมลินในกระเพาะอาหาร	ไม่เกินร้อยละ 1										
27	อัตราสาธารณสุขภาคสุขภาพน้อยกว่าหรือเท่ากับ 28 วัน	< 3.6 ต่อ 1,000 พยากรณ์โรค	11.76	15.14	0	0	0	0	8.4	0	0	0
28	ร้อยละการให้การดูแลตามแผนการดูแลล่วงหน้า (Advance Care Planning) ในผู้ป่วยระดับประจําอย่างมีคุณภาพ	ร้อยละ 50										
29	ร้อยละของผู้ป่วยทั้งหมดที่ได้รับบริการ ตรวจ วิจัย ปรึกษาโรค และฟื้นฟูสุขภาพด้วยศาสตร์การแพทย์แผนไทยและการแพทย์ทางเลือก	ร้อยละ 20.5	12	10.32	9.53	14.42	14.18	9.91	9.76	13.47	18.29	20.84
30	ร้อยละของผู้ป่วยโรคซึมเศร้าเข้ารับบริการสุขภาพจิต	ร้อยละ 74	89.5									
31.1	อัตราการฆ่าตัวตายสำเร็จ	≤ 8.0 ต่อประชากรแสนคน	3.79	2.7	2.6	7.1	8.2	1.2	4.5	1.8	0	2.7
31.2	ร้อยละของผู้สูงอายุอายุต่ำกว่า 65 ปีที่ทำกิจกรรมในระยะเวลา 1 ปี	ร้อยละ 90	94.00	100.00	50.00	100.00	85.71	92.31	100.00	100.00	100.00	100.00
32	อัตราตายของผู้ป่วยติดเชื้อในกระแสเลือดแบบชุมชน (community-acquired)	< ร้อยละ 26	48.32	55.23	20	16.67	11.11	25	57.14	20	0	0
33	Refracture Rate	< ร้อยละ 20										
34.1	อัตราตายของผู้ป่วยโรคกล้ามเนื้อหัวใจตายเฉียบพลันชนิด STEMI	< ร้อยละ 8	0	4.55	0	0	0	0	16.67	0	0	0
34.2	ร้อยละของการให้การรักษานักกีฬา STEMI ได้ตามมาตรฐานเวลาที่กำหนด	≥ ร้อยละ 60	13.95	17.39	0	0	33.33	0	0	0	0	0
34.2.1	ร้อยละของผู้ป่วย STEMI ที่ได้รับการรักษานักกีฬาได้ตามมาตรฐานเวลาที่กำหนด	≥ ร้อยละ 60	70	71.43	0	100	0	0	100	0	0	0
34.2.2	ร้อยละของผู้ป่วย STEMI ที่ได้รับการรักษา Primary PCI ได้ตามมาตรฐานเวลาที่กำหนด	≥ ร้อยละ 60	0	0	0	0	0	0	0	0	0	0
35.1	ร้อยละของผู้ป่วยที่ได้รับการรักษาด้วยยาต้านเกล็ดเลือดภายในระยะเวลา 4 สัปดาห์	ร้อยละ 75	82.35									
35.2	ร้อยละของผู้ป่วยที่ได้รับการรักษาด้วยยาลดไขมันภายในระยะเวลา 6 สัปดาห์	ร้อยละ 75	87.50									
35.3	ร้อยละของผู้ป่วยที่ได้รับการรักษาด้วยยาลดไขมันภายในระยะเวลา 6 สัปดาห์	ร้อยละ 60	66.67									
36	ร้อยละผู้ป่วย CKD ที่มีค่า eGFR < 5 ml/min/1.73m2/yr	≥ ร้อยละ 66	64.38	62.95	70.61	50.76	73.37	66.26	65.36	73.78	61.05	70.76
37	ร้อยละผู้ป่วยที่มีการจักษุอักเสบ (Binding Cataract) ได้รับการรักษาภายใน 30 วัน	≥ ร้อยละ 85	78.58	66.50					100.00			



ผลการดำเนินงานตามตัวชี้วัดรพ.ท.ส.ต. ปีงบประมาณ 2565 (ตุลาคม 2564 -25 เมษายน 2565)

อำเภอ	รพ.สต.	งบประมาณ แผนปฏิบัติการ	งบประมาณ ต่อประชากร ในพื้นที่ รับผิดชอบ (บาท/คน) AVR=68 Min=6 Max=255	บุคลากร	ประชากร รับผิดชอบ Type1+3	จำนวน อสม. (คน)	การใช้บริการ ผู้ป่วยนอก (ครั้ง)	จำนวนผู้ป่วย DM (Type1,3) (คน)	จำนวนผู้ป่วย HT (Type1,3) (คน)	1.1	1.2	1.3	1.4	2.1	2.2	2.3	2.4	3.1	3.2	3.3	3.4	3.5	3.6	4	5	6	7	8	9	10	11		
										ตุลาคม 2564 - 25 เมษายน 2565				ไตรมาส 3				เดือน 2/2564															
										พัฒนาเด็ก 0-5 ปี ตามเกณฑ์มาตรฐาน				ร้อยละของเด็กอายุ 0-5 ปี สูงที่สุดส่วน และส่วนสูง เฉลี่ยที่อายุ 5 ปี				ร้อยละของเด็กวัยเรียน สูงที่สุดส่วน															
										ได้รับการคัดกรองพัฒนาการ > 90	หนังสือส่ง >20	ได้รับการติดตาม >90	มีพัฒนาการสมวัย >85	(ความครอบคลุมการตรวจวัด)	สูงที่สุดส่วน (>22%)	ส่วนสูงเฉลี่ยชายที่อายุ 5 ปี (113ซม.)	ส่วนสูงเฉลี่ยหญิงที่อายุ 5 ปี (112ซม.)	เด็กอายุ 6-14 ปี สูงที่สุดส่วน (>66%)	เด็กอายุ 6-14 ปี มีภาวะอ้วน (>5%)	เด็กอายุ 6-14 ปี มีภาวะเริ่มอ้วนและอ้วน (>10%)	เด็กอายุ 6-14 ปี มีภาวะอ้วน (>5%)	ส่วนสูงเฉลี่ยชายที่อายุ 12 ปี (154 ซม.)	ส่วนสูงเฉลี่ยหญิงที่อายุ 12 ปี (155 ซม.)	การตรวจติดตามกลุ่มเสี่ยงป่วยโรคเบาหวาน (>5%)	ตรวจติดตามกลุ่มป่วยโรคเบาหวาน (>5%)	RI - PCU (>20%)	PCU (>20%)	AD - แพทย์แผนไทย (>20%)	PCU (>20%)	ผู้ป่วยออกทั้งหมดรับบริการ	เบาหวานที่ควบคุมความดันโลหิตได้ (>40%)	ความดันโลหิตสูงที่ควบคุมความดันโลหิตไม่ได้ (>50%)	ผู้ป่วย DM,HT ชั้นCVD Risk (>85%)
เมืองสระแก้ว	บ้านแก้ง		0	6	3,670	65	12,049	234	578	85.99	32.59	100.00	85.99	0	0	0	0	81.89	1.24	4.22	1.74	156.45	156.27	100.00	100.00	4.23	1.9	AD - 9.25	PCU 28.63	ผู้ป่วย 20.93	เบาหวาน 28.63	ความดัน 20.93	DM,HT 78.31
เมืองสระแก้ว	เขาสิงห์โค	648,030	147	5	4,400	88	11,108	227	542	94.57	36.78	96.88	93.48	0	0	0	0	98.45	0	0	0	156.73	158.21	100.00	100.00	1.79	5	AD - 5.18	PCU 52.86	ผู้ป่วย 21.03	เบาหวาน 21.03	ความดัน 91.51	DM,HT 91.51
เมืองสระแก้ว	ศาลาลำดวน	834,210	193	5	4,314	95	13,200	269	590	84.25	23.58	75.00	78.08	4.49	75	0	0	72.89	6.34	6.69	2.82	152.08	154.43	66.67	100.00	1.61	11.76	AD - 12.43	PCU 38.66	ผู้ป่วย 10.51	เบาหวาน 10.51	ความดัน 60.37	DM,HT 60.37
เมืองสระแก้ว	หนองโหร	133,180	58	4	2,288	61	10,209	190	392	92.44	30.82	91.84	90.12	0.52	0	0	0	62.95	18.73	8.37	0.8	149.08	152	100.00	100.00	2.48	4.41	AD - 14.49	PCU 31.58	ผู้ป่วย 33.42	เบาหวาน 33.42	ความดัน 100	DM,HT 100
เมืองสระแก้ว	เขามะกา	145,950	47	6	3,130	53	12,622	202	491	87.65	31.54	80.85	82.35	8.33	73.33	0	0	64.71	4.9	10.05	3.68	151.7	151.26	35.14	100.00	1.36	8.33	AD - 17.63	PCU 35.15	ผู้ป่วย 50.1	เบาหวาน 50.1	ความดัน 76.5	DM,HT 76.5
เมืองสระแก้ว	คลองน้ำใส	432,895	186	3	2,327	37	8,566	130	280	99.13	27.19	100.00	99.13	102.17	91.49	114.09	112.08	96.44	0.4	0.79	0	154.76	155.4	100.00	97.37	2.16	3.39	AD - 20.84	PCU 42.31	ผู้ป่วย 58.21	เบาหวาน 58.21	ความดัน 100	DM,HT 100
เมืองสระแก้ว	สูงพูน		0	5	1,625	43	4,511	117	346	75.61	29.03	100.00	75.61	3.03	66.67	0	0	63.41	6.1	14.63	3.66	146	157	100.00	100.00	0.23	11.11	AD - 8.48	PCU 41.03	ผู้ป่วย 6.94	เบาหวาน 6.94	ความดัน 54.46	DM,HT 54.46
เมืองสระแก้ว	โคกปี่ล่อง	100,000	32	6	3,087	47	6,610	218	466	97.77	28.57	90.00	94.97	1.79	33.33	0	0	53.2	7.73	14.57	5.52	152.79	153.3	20.00	98.36	4	6.67	AD - 6.73	PCU 26.15	ผู้ป่วย 11.59	เบาหวาน 11.59	ความดัน 49.38	DM,HT 49.38
เมืองสระแก้ว	บะขันธ์	100,000	38	6	2,632	52	8,300	145	397	97.56	28.13	86.67	93.90	15.15	76	119.67	0	72.26	1.29	15.48	0.65	154.25	156.17	100.00	100.00	0.58	0	AD - 25.12	PCU 43.45	ผู้ป่วย 48.87	เบาหวาน 48.87	ความดัน 98.28	DM,HT 98.28
เมืองสระแก้ว	ท่าแขก	590,810	215	4	2,749	67	9,354	221	446	89.80	45.45	93.75	87.24	55.28	63.64	111.42	109.64	66.67	0	22.22	11.11	0	0	7.69	98.68	0.36	2.86	AD - 19.38	PCU 38.01	ผู้ป่วย 36.55	เบาหวาน 36.55	ความดัน 79.89	DM,HT 79.89
เมืองสระแก้ว	คลองผักขม	530,720	291	5	1,824	45	7,532	121	311	98.31	19.83	95.65	97.46	9.02	66.67	0	0	85.38	0	6.13	0.94	155.08	155.23	100.00	100.00	0.83	6.98	AD - 6.76	PCU 28.1	ผู้ป่วย 41.8	เบาหวาน 41.8	ความดัน 94.74	DM,HT 94.74
เมืองสระแก้ว	ท่าขาม		0	4	7,705	148	15,177	431	1033	86.48	11.27	100.00	86.48	2.16	50	0	0	75.42	8.47	0.85	6.5	156.42	156.29	100.00	100.00	6.35	7.14	AD - 30.71	PCU 49.65	ผู้ป่วย 39.69	เบาหวาน 39.69	ความดัน 97.96	DM,HT 97.96
เมืองสระแก้ว	โคกส้มพันธ์	658,440	133	6	4,959	79	9,342	305	554	96.10	22.84	84.44	92.68	7.11	58.82	0	0	55.9	2.48	13.66	8.07	143.56	149.53	75.00	95.24	0.7	0	AD - 21.46	PCU 41.31	ผู้ป่วย 29.24	เบาหวาน 29.24	ความดัน 74.87	DM,HT 74.87
เมืองสระแก้ว	บ้านน้ำจืดเจริญ	154,551	22	6	7,012	87	12,216	375	761	84.91	2.96	25.00	83.02	1.18	50	0	0	65.13	13.33	2.56	0.51	158.86	158.8	32.50	100.00	2.04	11.32	AD - 21.79	PCU 26.67	ผู้ป่วย 18.79	เบาหวาน 18.79	ความดัน 94.6	DM,HT 94.6
เมืองสระแก้ว	บ้านแก้งสีเขียว	652,210	199	5	3,279	73	10,582	250	592	89.22	34.23	94.12	87.43	18.13	51.61	113	113.5	75.19	1.52	7.09	7.34	152.36	157.31	64.00	100.00	0.8	0	AD - 16.19	PCU 56.4	ผู้ป่วย 36.15	เบาหวาน 36.15	ความดัน 92.51	DM,HT 92.51
เมืองสระแก้ว	คลองมะระกอ	153,550	63	4	2,451	64	8,669	167	348	74.17	22.47	63.16	67.50	13.17	59.09	0	0	74.25	0.6	3.59	4.49	145.69	146.35	0.00	100.00	0.63	0	AD - 11.85	PCU 40.12	ผู้ป่วย 28.16	เบาหวาน 28.16	ความดัน 63.06	DM,HT 63.06
เมืองสระแก้ว	คลองงูเห่า	130,636	62	4	2,107	44	5,104	82	268	92.39	23.53	90.00	90.22	0	0	0	0	72.94	0	10.59	4.71	147.4	154.67	100.00	88.89	0	0	AD - 25.71	PCU 25.61	ผู้ป่วย 17.54	เบาหวาน 17.54	ความดัน 96.15	DM,HT 96.15
เมืองสระแก้ว	เนินแสนสุข	101,150	26	6	3,959	78	5,342	231	573	90.65	23.71	86.96	87.85	4.76	100	114	119	89.86	2.9	2.9	0	157.5	155	13.51	100.00	12.63	0	AD - 5.06	PCU 51.95	ผู้ป่วย 25.31	เบาหวาน 25.31	ความดัน 93.3	DM,HT 93.3
เมืองสระแก้ว	คลองหมากมด	255,577	68	4	3,760	41	6,428	153	357	79.35	9.59	42.86	75.00	0.53	100	0	0	0	0	0	0	0	0	0.00	80.00	5.06	25.93	AD - 3.4	PCU 45.75	ผู้ป่วย 7.28	เบาหวาน 7.28	ความดัน 91.8	DM,HT 91.8
เมืองสระแก้ว	คลองงูเห่า	90,000	44	5	2,033	45	5,375	126	260	96.12	24.24	87.50	93.20	15.65	66.67	109	0	100	0	0	0	0	0	25.00	94.74	0	12.5	AD - 8.91	PCU 53.17	ผู้ป่วย 17.69	เบาหวาน 17.69	ความดัน 85.98	DM,HT 85.98
เมืองสระแก้ว	ท่ากระบาก	81,350	25	5	3,247	33	6,837	122	298	89.31	28.21	96.97	88.55	0	0	0	0	0	0	0	0	0	0.00	100.00	1.77	6.25	AD - 17.4	PCU 51.64	ผู้ป่วย 18.12	เบาหวาน 18.12	ความดัน 90.2	DM,HT 90.2	
เมืองสระแก้ว	พร.สระแก้ว					267	232,702											49.34	3.95	17.11	14.38	150.69	149.4					AD - 4.49	PCU 0	ผู้ป่วย 0	เบาหวาน 0	ความดัน 0	DM,HT 0
เมืองสระแก้ว	ศูนย์สุขภาพชุมชนเมือง				16,108		24,115	1250	2619	96.12	39.14	92.99	91.97	2.27	55.56	0	0	58.82	4.83	16.01	3.94	152.91	152.88	10.42	99.73	12.06	15.38	AD - 24.08	PCU 23.04	ผู้ป่วย 20.5	เบาหวาน 20.5	ความดัน 84.07	DM,HT 84.07



อำเภอ	รพ.สต.	งบประมาณ ตามบัญชี การ	งบประมาณ ต่อประชากร ในพื้นที่ รับผิดชอบ (บาท/คน) AVR=68 Min=6 Max=255	บุคลากร	ประชากร รับผิดชอบ Type1+3	จำนวน อสม. (คน)	การใช้บริการ ผู้ป่วยนอก (ครั้ง)	จำนวนผู้ป่วย DM (Type1,3) (คน)	จำนวนผู้ป่วย HT (Type1,3) (คน)	1.1	1.2	1.3	1.4	2.1	2.2	2.3	2.4	3.1	3.2	3.3	3.4	3.5	3.6	4	5	6	7	8	9	10	11						
										ตุลาคม 2564 - 25 เมษายน 2565				ไตรมาส 3				เดือน 2/2564												การตรวจ ติดตาม ผู้ป่วยโรค เบาหวาน (%)	การตรวจ ติดตาม ผู้ป่วยโรค ความดัน โลหิตสูง (%)	AD - PCU (≥20%)	PCU (≥20%)	ผู้ป่วยนอก ทั้งหมด บริการ ไทย (≥ 20.5%)	เบาหวานที่ ควบคุม ระดับ น้ำตาลใน เลือดได้ดี (≥40%)	ความดัน โลหิตสูง (≥50%)	ผู้ป่วย DM,HT ขึ้นCVD risk (≥85%)
										พัฒนาเด็ก 0-5 ปี ตามเกณฑ์มาตรฐาน				ร้อยละของเด็กอายุ 0-5 ปี สูงที่สุดส่วน และส่วนสูง เฉลี่ยที่อายุ 5 ปี				ร้อยละของเด็กวัยเรียน สูงที่สุดส่วน																			
										ได้รับการคัด กรอง พัฒนาการ > 90	พบสงสัย ล่าช้า >20	ได้รับการ ติดตาม >90	มีพัฒนาการ ล่าช้า >85	(ความ ครอบคลุม การตรวจ)	สูงที่สุดส่วน (≥62%)	ส่วนสูงเฉลี่ย ชายที่อายุ 5 ปี (113ซม.)	ส่วนสูงเฉลี่ย หญิงที่อายุ 5 ปี (112ซม.)	ส่วนสูงเฉลี่ย เด็กอายุ 6-14 ปี สูงที่สุด ส่วน (≥66%)	เด็กอายุ 6-14 ปี มีภาวะ เริ่มช้าและ ช้า (≥5%)	เด็กอายุ 6-14 ปี มีภาวะ เร็ว (≥10%)	เด็กอายุ 6-14 ปี มีภาวะ เร็ว (≥5%)	ส่วนสูงเฉลี่ย ชายที่อายุ 12 ปี (154 ซม.)	ส่วนสูงเฉลี่ย หญิงที่อายุ 12 ปี (155 ซม.)	ส่วนสูงเฉลี่ย เด็กอายุ 6-14 ปี มีภาวะ เริ่มช้าและ ช้า (≥5%)	ส่วนสูงเฉลี่ย เด็กอายุ 6-14 ปี มีภาวะ เร็ว (≥10%)	ส่วนสูงเฉลี่ย เด็กอายุ 6-14 ปี มีภาวะ เร็ว (≥5%)	ส่วนสูงเฉลี่ย เด็กอายุ 6-14 ปี มีภาวะ เร็ว (≥5%)	ส่วนสูงเฉลี่ย เด็กอายุ 6-14 ปี มีภาวะ เร็ว (≥5%)	ส่วนสูงเฉลี่ย เด็กอายุ 6-14 ปี มีภาวะ เร็ว (≥5%)								
คลองหาด	ราชันย์	163,432	47	6	3,503	89	5,500	175	565	89.95	28.82	93.88	87.30	0	0	0	0	49.84	7.21	16.61	7.52	153.82	154.26	0.00	0.00	6.8	23.08	49.09	20.46	41.24	89.93						
คลองหาด	บ้านนาดี	278,215	55	6	5,053	105	9,408	191	699	99.49	33.51	100.00	99.49	10.76	41.67	114	110	98.96	0.35	0.35	0	155.46	153.75	0.00	0.00	1.94	10	34.72	21.34	42.35	80.58						
คลองหาด	บ้านหนองม่วง	400,980	116	2	3,456	64	6,396	89	435	88.44	24.18	89.19	86.13	1.12	50	106	0	66.67	0	0	0	0	0.00	0.00	7.24	21.43	10.83	20.12	19.08	83.24							
คลองหาด	บ้านทับทิมสยาม05	96,059	112	2	854	12	2,313	10	76	82.35	21.43	88.89	80.39	13.79	50	0	0	47.37	0	10.53	15.79	137	0	0.00	28.57	2.9	33.33	104.78	3.85	22.37	97.67						
คลองหาด	บ้านเขาคีรีจอก	121,300	52	2	2,332	32	4,219	72	354	89.15	40.00	97.83	87.60	0.72	0	0	117	58.59	3.03	16.16	6.06	153.5	152.83	0.00	29.47	5.45	0	68.3	13.66	37.57	89.2						
คลองหาด	บ้านคลองไถ่เดือน	105,480	53	4	2,001	39	3,550	63	291	82.57	25.56	95.65	81.65	2.46	66.67	0	0	0	0	0	0	0	0	50.00	0.00	2.65	0	34.24	18.88	19.24	56.16						
คลองหาด	บ้านน้ำคำ	105,020	60	2	1,736	53	5,182	95	291	95.40	31.33	100.00	94.25	103.08	40.3	112.2	103.4	63.29	2.53	13.92	5.06	146.75	149	50.00	85.71	0.58	0	7.09	25.17	38.49	97.74						
คลองหาด	บ้านชุมทอง	139,790	72	5	1,943	40	3,674	66	250	98.36	22.50	100.00	97.54	21.8	55.17	0	107.5	60.55	1.83	21.1	5.5	145.36	151	25.00	0.00	4.12	21.43	9.73	17.65	36.4	80.19						
คลองหาด	บ้านหินกอง	195,360	82	3	2,390	81	7,161	97	342	96.64	54.17	97.44	94.63	6.21	80	108	0	84.04	2.13	2.66	1.6	154.1	153.14	0.00	71.43	0	4.17	18.76	27.74	19.01	90.96						
คลองหาด	รพ.คลองหาด					147	82,628	347	1242	93.24	29.47	99.18	91.89	0.84	50	0	0	39.36	6.15	24.04	18.38	150.29	149.81	57.14	0.00			1.59	27.24	38	91.99						

อำเภอ	รพ.สต.	งบประมาณ แผนปฏิบัติการ	งบประมาณ ต่อประชากร ในพื้นที่ รับผิดชอบ (บาท/คน) AVR=68 Min=6 Max=255	บุคลากร	ประชากร รับผิดชอบ Type1+3	จำนวน อสม. (คน)	การใช้บริการ ผู้ป่วยนอก (ครั้ง)	จำนวนผู้ป่วย DM (Type1,3) (คน)	จำนวนผู้ป่วย HT (Type1,3) (คน)	1.1	1.2	1.3	1.4	2.1	2.2	2.3	2.4	3.1	3.2	3.3	3.4	3.5	3.6	4	5	6	7	8	9	10	11						
										ตุลาคม 2564 - 25 เมษายน 2565				ไตรมาส 3				แผน 2/2564												การตรวจ ติดตาม กลุ่มป่วย โรคเบาหวาน (%)	การตรวจ ติดตาม กลุ่มป่วย โรคความดัน โลหิตสูง (%)	AD - PCU (≥20%)	AD - PCU (≥20%)	ผู้ป่วยนอก ทั้งหมดรับ บริการ ไทย (≥ 20.5%)	เบาหวานที่ ควบคุม น้ำตาลใน เลือดได้ดี (≥40%)	ความดัน โลหิตได้ดี (≥50%)	ผู้ป่วย DM,HT ขึ้นCVD risk (≥85%)
										พัฒนาเด็ก 0-5 ปี ตามเกณฑ์มาตรฐาน				ร้อยละของเด็กอายุ 0-5 ปี สูงที่สุดส่วน และส่วนสูง เฉลี่ยที่อายุ 5 ปี				ร้อยละของเด็กวัยเรียน สูงที่สุดส่วน																			
										ได้รับการ คัดกรอง พัฒนาการ > 90	พบสงสัย ล่าช้า >20	ได้รับการ ติดตาม >90	มีพัฒนาการ ล่าช้า >85	(ความ ครอบคลุม การตรวจ) 96.68	สูงที่สุดส่วน (≥62%) 57.84	ส่วนสูงเฉลี่ย ชายที่อายุ 5 ปี (113ซม.) 112.62	ส่วนสูงเฉลี่ย หญิงที่อายุ 5 ปี (112ซม.) 112.82	เด็กอายุ 6-14 ปี สูงที่สุด ส่วน (≥66%) 58.99	เด็กอายุ 6-14 ปี มีภาวะ ผอม (≥5%) 11.51	เด็กอายุ 6-14 ปี มีภาวะ เริ่มอ้วนและ อ้วน (≥10%) 4.32	เด็กอายุ 6-14 ปี มีภาวะ อ้วน (≥5%) 11.51	ส่วนสูงเฉลี่ย ชายที่อายุ 12 ปี (154 ซม.) 145.25	ส่วนสูงเฉลี่ย หญิงที่อายุ 12 ปี (155 ซม.) 151.17														
ตาพระยา	กุดเวียง		0	5	4,240	87	8,148	259	491	94.86	26.60	94.44	93.46	96.68	57.84	112.62	112.82	58.99	11.51	4.32	11.51	145.25	151.17	0.00	100.00	0.92	9.09	22.76	21.24	46.44	97.92						
ตาพระยา	นางาม		0	5	3,249	50	6,862	172	343	98.92	26.78	83.67	94.59	16.49	25.81	116.75	112.25	49.48	8.85	5.73	11.98	142.26	145.52	40.00	100.00	0.7	12.24	12.37	23.26	35.57	98.21						
ตาพระยา	โคกพริก	217,000	108	4	2,003	41	4,184	105	195	75.20	30.85	93.10	73.60	5.19	14.29	116	106.33	58.13	7.39	5.42	8.37	146.83	147.36	0.00	100.00	0	0	27.27	22.86	47.69	95.33						
ตาพระยา	แสร์	193,280	137	4	1,407	32	2,474	57	133	98.80	31.71	84.62	93.98	3.13	50	0	0	86.21	0.57	7.47	0	143.63	145.33	0.00	50.00	0	16.67	18.06	29.82	42.11	87.5						
ตาพระยา	มะกอก		0	3	1,864	54	2,144	101	193	94.44	32.35	100.00	94.44	10.78	18.18	113	90	91.67	2.08	0	2.08	153	152.33	50.00	90.00	0	0	19.42	18.81	39.38	94.34						
ตาพระยา	หนองหิน	6,500	1	5	5,003	100	8,797	230	451	99.21	27.20	89.71	96.43	95.74	81.85	109.36	108.69	68.56	7.67	7.92	0.74	154.42	156	33.33	0.00	0	9.09	20.85	22.61	57.43	96.43						
ตาพระยา	บ้านโคกโพธิ์	182,100	64	4	2,862	61	4,685	111	230	93.80	39.67	85.42	88.37	13.97	63.16	101	115	83.69	0.43	0.43	4.29	149.68	149.55	0.00	100.00	1.55	0	20.56	27.03	48.26	98.32						
ตาพระยา	หนองหูกแก้ว		0	4	4,451	108	7,200	237	438	97.78	27.73	88.52	94.67	3.9	50	0	0	59.13	5.8	8.12	6.09	149.68	148.25	0.00	100.00	1.1	0	22.31	15.61	39.27	93.37						
ตาพระยา	ทัพไทย	96,370	51	3	1,892	33	2,663	107	186	84.88	31.51	91.30	82.56	10.31	50	107.5	102	0	0	100	0	0	0	0	100.00	0.00	0	14.29	17.61	23.36	49.46	87.37					
ตาพระยา	ทัพหินสยาม03	96,830	142	2	683	24	1,892	35	57	97.96	37.50	94.44	95.92	18.75	22.22	120	115	36	1	5	41	139	138	0.00	100.00	2.11	30	26.59	14.29	40.35	95.12						
ตาพระยา	หินทะ		0	4	2,081	39	3,684	77	148	100.00	33.98	97.14	99.03	6.84	12.5	0	81	63.97	9.56	2.21	4.41	144.4	142.5	0.00		1.49	14.29	3.42	11.69	31.76	95.12						
ตาพระยา	นมมีนทราชินี	419,920	139	6	3,021	52	6,468	147	350	99.38	29.56	95.74	97.50	19.35	43.33	102	114.5	56.86	2.94	7.84	11.11	141.92	147.28	0.00	0.45	2.04	0	19.32	15.65	30.29	97.41						
ตาพระยา	โคกसान	155,650	24	6	6,488	67	13,888	339	636	99.70	31.52	97.12	98.49	29.32	67.86	105.27	107.88	61.9	8.16	8.5	7.14	154.04	148.75	0.00	100.00	0.19	15.15	28.78	13.57	42.45	98.06						
ตาพระยา	ทัพเขื่อน	83,180	79	3	1,048	18	4,145	59	84	98.63	36.11	92.31	95.89	1.3	100	107	0	51.55	14.43	6.19	4.12	142.71	148.71	100.00	100.00	3.29	6.25	39.13	18.64	38.1	97.56						
ตาพระยา	โคกแจง	146,900	170	3	862	18	2,092	48	82	98.28	33.33	89.47	94.83	54.69	51.43	115.25	112.8	64.38	15.07	0	5.48	149.67	146.6	0.00	27.27	1.18	0	22.34	18.75	52.44	90.91						
ตาพระยา	รพ.ตาพระยา					85	81,685	348	613	48.72	25.26	75.00	45.64	9.6	52.94	103	0	37.9	5.55	13.56	24.04	142.11	144.38	0.00	0.00			9.75	20.11	35.89	18.77						

อำเภอ	รพ.สต.	งบประมาณ ต่อประชากร โนพื้นที่ รับผิดชอบ (บาท/คน) AVR=68 Min=6 Max=255	บุคลากร	ประชากร รับผิดชอบ Type+3	จำนวน อสม. (คน)	การใช้บริการ ผู้ป่วยนอก (ครั้ง)	จำนวนผู้ป่วย DM (Type1,3) (คน)	จำนวนผู้ป่วย HT (Type1,3) (คน)	1.1	1.2	1.3	1.4	2.1	2.2	2.3	2.4	3.1	3.2	3.3	3.4	3.5	3.6	4	5	6	7	8	9	10	11	
									ตุลาคม 2564 - 25 เมษายน 2565				ไตรมาส 3				เดือน 2/2564														
									พัฒนาเด็ก 0-5 ปี ตามเกณฑ์มาตรฐาน				ร้อยละของเด็กอายุ 0-5 ปี สูงที่สุดส่วน และส่วนสูง เฉลี่ยที่อายุ 5 ปี																		
									ได้รับการคัด กรอง พัฒนาการ > 90	พบสงสัย ล่าช้า >20	ได้รับการ ติดตาม >90	มีพัฒนาการ สมวัย >85	(ความ ครอบคลุม การตรวจวัด)	สูงที่สุดส่วน (≥62%)	ส่วนสูงเฉลี่ย ชายที่อายุ 5 ปี (113ซม.)	ส่วนสูงเฉลี่ย หญิงที่อายุ 5 ปี (112ซม.)	เด็กอายุ 6-14 ปี สูงที่สุด ส่วน (≥66%)	เด็กอายุ 6-14 ปี มีภาวะ ผอม (≥5%)	เด็กอายุ 6-14 ปี มีภาวะ เริ่มอ้วนและ อ้วน (≥10%)	เด็กอายุ 6-14 ปี มีภาวะ อ้วน (≥5%)	ส่วนสูงเฉลี่ย ชายที่อายุ 12 ปี (154 ซม.)	ส่วนสูงเฉลี่ย หญิงที่อายุ 12 ปี (155 ซม.)	การตรวจ ติดตามกลุ่ม สงสัยป่วย โรคเบาหวาน (≥5%)	การตรวจ ติดตามกลุ่ม ความดัน โลหิตสูง (≥20%)	AD - PCU (≥20%)	PCU (≥20%)	ผู้ป่วยนอก ทั้งหมดรับ บริการ ไทย (≥ 20.5%)	เบาหวานที่ ควบคุม น้ำตาลใน เลือดได้ดี (≥40%)	ความดัน โลหิตได้ดี (≥50%)	ผู้ป่วย DM,HT รับCVD risk	
วังน้ำเย็น	คาทังโน	602,280	86	7	7,249	160	4,317	385	852	86.60	25.00	77.38	81.70	15.95	49.21	108	103	66.67	7.84	5.88	0	145	146.33	0.00	33.33	5.51	20.97	13.77	21.02	39.87	71.53
วังน้ำเย็น	บ้านท่าศาลา	252,835	55	6	3,973	53	3,369	174	350	75.56	31.37	100.00	75.56	16.77	23.08	0	0	80.85	3.19	2.13	0	144.5	148.8	0.00	66.67	0.79	0	22.65	20.57	39.34	91.72
วังน้ำเย็น	ทุ่งมหาเจริญ	759,855	77	6	7,142	132	7,620	344	839	82.49	26.71	82.05	78.53	8.45	33.33	101.67	114	60.92	3.45	8.05	6.9	0	143.22	25.00	0.00	2.31	7.55	9.9	24.93	41.86	89.29
วังน้ำเย็น	คลองจระเข้	356,070	85	5	4,182	66	2,944	162	380	100.00	23.66	100.00	100.00	4.79	57.14	0	109	50.94	3.77	3.77	16.98	0	147	0.00	50.00	1.13	3.33	15.4	22.16	41.2	93.06
วังน้ำเย็น	คลองตะเคียนชัย	202,450	32	8	5,583	87	3,410	188	534	82.49	30.33	92.19	75.74	17.56	53.06	103.4	78	65.18	0.89	12.5	3.57	155.25	150.67	0.00	96.55	1.09	4.08	15.75	23.87	19.76	63.86
วังน้ำเย็น	สอ.คลองหินปูน				3,845	85	3,604	247	485	68.62	24.03	29.03	56.38	18.95	44.44	102	109.6	67.98	2.25	17.98	1.12	151	153.77	50.00	0.00	0	0	0	25.77	43.39	98.97
วังน้ำเย็น	สอ.คลองตาชูคร				3,735	90	3,682	212	519	85.16	18.71	100.00	84.62	40	62.5	106.82	112.25	61.07	4.96	12.21	5.73	151.07	153.33	0.00	36.04	0	0	0	34.35	36.63	95.69
วังน้ำเย็น	พ.วังน้ำเย็น				238	127,671	1104	2368		84.49	25.43	89.68	81.10	15.47	52.48	114.11	108.13	46.7	6.04	16.88	13.53	148.23	150.06	0.00	8.33			14.14	25.09	40.03	63.32





อำเภอ	รพ.สต.	งบประมาณ ต่อประชากร แบบปฏิบัติ การ	งบประมาณ ต่อประชากร ในพื้นที่ รับผิดชอบ (บาท/คน) AVR=68 Min=6 Max=255	บุคลากร	ประชากร รับผิดชอบ Type+3	จำนวน อสม. (คน)	การใช้บริการ ผู้ป่วยนอก (ครั้ง)	จำนวนผู้ป่วย DM (Type1,3) (คน)	จำนวนผู้ป่วย HT (Type1,3) (คน)	1.1	1.2	1.3	1.4	2.1	2.2	2.3	2.4	3.1	3.2	3.3	3.4	3.5	3.6	4	5	6	7	8	9	10	11
										ตุลาคม 2564 - 25 เมษายน 2565				ไตรมาส 3				เดือน 2/2564													
										พัฒนาเด็ก 0-5 ปี ตามเกณฑ์มาตรฐาน				ร้อยละของเด็กอายุ 0-5 ปี สูงที่สุดส่วน และส่วนสูง เฉลี่ยที่อายุ 5 ปี																	
										ได้รับการคัด กรอง พัฒนาการ > 90	พบสงสัย ล่าช้า >20	ได้รับการ ติดตาม >90	มีพัฒนาการ สมวัย >85	(ความ ครอบคลุม การตรวจวัด)	สูงที่สุดส่วน (≥62%)	ส่วนสูงเฉลี่ย ชายที่อายุ 5 ปี (113ซม.)	ส่วนสูงเฉลี่ย หญิงที่อายุ 5 ปี (112ซม.)	เด็กอายุ 6-14 ปี สูงที่สุด ส่วน (≥66%)	เด็กอายุ 6-14 ปี มีภาวะ ผอม (≤5%)	เด็กอายุ 6-14 ปี มีภาวะ เริ่มอ้วนและ อ้วน (≥10%)	เด็กอายุ 6-14 ปี มีภาวะ อ้วน (≥5%)	ส่วนสูงเฉลี่ย ชายที่อายุ 12 ปี (154 ซม.)	ส่วนสูงเฉลี่ย หญิงที่อายุ 12 ปี (155 ซม.)	การตรวจ ติดตามกลุ่ม เสี่ยงป่วย โรคเบาหวาน (≥5%)	ตรวจ ติดตาม ผู้ป่วยโรค ความดัน โลหิตสูง (≥20%)	AD - แพทย์แผน ไทย (≥ 20.5%)	PCU (≥20%)	AD - แพทย์แผน ไทย (≥ 20.5%)	ผู้ป่วยนอก ทั้งหมดรับ บริการ ไทย (≥ 20.5%)	เบาหวานที่ ควบคุม น้ำตาลใน เลือดได้ดี (≥40%)	ความดัน โลหิตได้ดี (≥50%)
เขากอง	เขากอง	137,550	70	4	1,960	73	1,998	125	272	95.83	40.22	97.30	94.79	8.79	100	115	108	50	10	5	10	0	0	16.67	98.18	0.63	0	15.6	28.57	28.15	95.28
เขากอง	คลองเจริญ	341,351	63	5	5,451	85	3,962	264	518	77.97	23.48	98.15	77.63	5.44	44.44	0	0	61.94	3.87	11.29	4.84	152.28	152.48	16.67	22.73	1.85	15.66	15.48	25	22.67	26.64
เขากอง	หนองบัว	321,085	58	5	5,537	100	3,326	278	527	93.18	29.76	95.08	91.82	6.4	31.25	0	108.5	57.25	2.59	12.44	7.51	150.13	150.54	100.00	97.96	2.13	2.67	11.72	25.76	34.43	87.36
เขากอง	ชัยนาท	649,517	78	12	8,352	168	5,571	464	996	98.56	24.88	97.03	97.60	3.38	40	0	111.33	71.64	5.22	8.96	5.22	132	147	13.64	0.00	3.56	1.85	15.16	26.02	26.77	65.91
เขากอง	โทรpong	393,839	75	7	5,219	111	6,834	379	721	68.48	29.63	51.85	58.33	15.1	55.56	130	110	58.46	2.63	12.64	9.36	150.06	149.42	36.36	0.00	0	0	0	23.47	33.45	15.77
เขากอง	เขาสามสืบ	248,890	41	7	6,092	111	5,572	407	880	99.08	23.91	94.81	97.85	5.83	42.86	107.5	0	62.46	3.89	9.97	6.23	148.94	151.74	100.00	100.00	7.41	14.47	15.58	27.87	33.7	82.55
เขากอง	สอ.นาที่เหล็ก				4,678	145	4,457	378	727	78.22	38.46	100.00	78.22	10.26	51.43	0	100	60.68	7.36	10.31	4.27	149.1	151.97	31.25	98.89	4.85	8.33	15.32	28.24	28.6	70.14
เขากอง	รพ.เขากอง					101	83,881	348	706	82.16	15.13	95.65	81.62	7.45	50	0	111	39.57	5.69	15.09	26.05	144.08	144.87	100.00	0.00			11.58	27.3	28.61	92.37

อำเภอ	รพ.สต.	งบประมาณ แผนปฏิบัติการ	งบประมาณ ต่อประชากร ในพื้นที่ รับผิดชอบ (บาท/คน) AVR=68 Min=6 Max=255	บุคลากร	ประชากร รับผิดชอบ Type1+3	จำนวน อสม. (คน)	การใช้บริการ ผู้ป่วยนอก (ครั้ง)	จำนวนผู้ป่วย DM (Type1,3) (คน)	จำนวนผู้ป่วย HT (Type1,3) (คน)	1.1	1.2	1.3	1.4	2.1	2.2	2.3	2.4	3.1	3.2	3.3	3.4	3.5	3.6	4	5	6	7	8	9	10	11							
										ตุลาคม 2564 - 25 เมษายน 2565				ไตรมาส 3				เดือน 2/2564												การตรวจ ติดตาม ผู้ป่วย โรคเบาหวาน (%)	การตรวจ ติดตาม ผู้ป่วยโรค ความดัน โลหิตสูง (%)	PCU - PCU (%)	AD - PCU (%)	ผู้ป่วยนอก ทั้งหมด บริการ แพทย์แผน ไทย (๕ 20.5%)	เบาหวานที่ ควบคุม ระดับ น้ำตาลใน เลือดได้ (๕0%)	ความดัน โลหิต (๕0%)	ความดัน โลหิต (๕5%)	ผู้ป่วย DM,HT ขึ้นCVD risk
										พัฒนาเด็ก 0-5 ปี ตามเกณฑ์มาตรฐาน				ร้อยละของเด็กอายุ 0-5 ปี สูงที่สุดส่วน และส่วนสูง เฉลี่ยที่อายุ 5 ปี				ร้อยละของเด็กวัยเรียน สูงที่สุดส่วน																				
										ได้รับการคัด กรอง พัฒนาการ > 90	พบสงสัย ล่าช้า >20	ได้รับการ ติดตาม >90	มีพัฒนาการ สมวัย >85	(ความ ครอบคลุม การตรวจ)	สูงที่สุดส่วน (๕๕%)	ส่วนสูงเฉลี่ย ชายที่อายุ 5 ปี (113 ซม.)	ส่วนสูงเฉลี่ย หญิงที่อายุ 5 ปี (112 ซม.)	เด็กอายุ 6-14 ปี สูงที่สุด ส่วน (๕6%)	เด็กอายุ 6-14 ปี มีภาวะ ผอม (๕5%)	เด็กอายุ 6-14 ปี มีภาวะ อ้วน (๕10%)	เด็กอายุ 6-14 ปี มีภาวะ เริ่มอ้วนและ อ้วน (๕5%)	ส่วนสูงเฉลี่ย ชายที่อายุ 12 ปี (154 ซม.)	ส่วนสูงเฉลี่ย หญิงที่อายุ 12 ปี (155 ซม.)	50.00	75.00	0	0	47.57	39.76									
โคกสูง	โคกสูง	252,910	134	5	1,889	61	4,638	166	370	96.36	35.85	94.74	94.55	17.33	0	90.5	95.5	83.78	0	5.41	0	152.67	155.38	50.00	75.00	0	0	47.57	39.76	54.32	86.18							
โคกสูง	ละมดหิน	198,550	92	3	2,161	46	4,153	110	236	100.00	25.27	100.00	100.00	28.26	38.46	108.5	107	74.17	5.3	9.93	1.32	152.43	152.8	100.00	100.00	0	0	16.47	47.27	47.46	95.18							
โคกสูง	หนองม่วง	358,230	114	5	3,154	75	6,344	214	471	99.44	28.49	96.08	98.33	68.91	62.41	107.21	109.64	0	0	0	100	0	0	66.67	66.67	0	12.5	53.39	40.65	33.12	92.15							
โคกสูง	ไผ่จำน	536,440	224	6	2,392	72	5,982	202	360	100.00	27.04	98.11	99.49	15.2	25.81	101	88	0	0	0	0	0	0	7.14	93.75	0.93	0	3.25	36.63	27.5	52.63							
โคกสูง	หนองแวง	43,800	14	5	3,191	114	8,462	230	541	100.00	34.64	93.55	97.77	23.7	42	80.5	105	71.64	4.73	10.91	0.36	148.78	150.82	42	9.09	100.00	2.04	23.81	6.42	42.61	42.7	92.06						
โคกสูง	คลองกระเดียน	284,790	166	4	1,718	66	5,252	139	254	94.85	38.04	85.71	89.69	32	46.88	100	113.75	52.48	13.86	6.93	6.93	144.33	149	0.00	100.00	0	7.14	19.72	32.37	40.16	94							
โคกสูง	หนองม่วง	70,906	98	3	723	21	2,265	47	96	100.00	31.48	82.35	94.44	16.39	20	0	0	0	0	0	0	0	0	0.00	100.00	0	9.52	28.46	48.94	26.04	50							
โคกสูง	โนนหมากมูน	92,400	69	4	1,336	50	4,208	130	290	95.38	40.32	96.00	93.85	7.79	0	0	100	55.95	8.33	20.24	1.19	151.33	155.5	100.00	98.53	0	0	7.31	43.85	45.52	95.54							
โคกสูง	อำเภอลา	37,160	39	4	954	22	3,970	65	121	93.06	29.85	95.00	91.67	10.14	14.29	100	120	0	0	0	0	0	0	0.00	80.00	2	7.69	21.76	29.23	43.8	98.08							
โคกสูง	รพ.โคกสูง					48	62,016	135	313	73.39	28.57	96.15	70.97	8.61	53.85	0	0	25.93	6.19	22.3	39.39	139.63	139.32	25.00	47.62			15.06	31.11	16.29	97.35							

อำเภอ	รพ.สต.	งบประมาณ ต่อประชากร โนพื้นที่ รับผิดชอบ (บาท/คน) AVR=68 Min=6 Max=255	บุคลากร	ประชากร รับผิดชอบ Type+3	จำนวน อสม. (คน)	การใช้บริการ ผู้ป่วยนอก (ครั้ง)	จำนวนผู้ป่วย DM (Type1,3) (คน)	จำนวนผู้ป่วย HT (Type1,3) (คน)	1.1	1.2	1.3	1.4	2.1	2.2	2.3	2.4	3.1	3.2	3.3	3.4	3.5	3.6	4	5	6	7	8	9	10	11				
									ตุลาคม 2564 - 25 เมษายน 2565								ไตรมาส 3								เดือน 2/2564									
									พัฒนาเด็ก 0-5 ปี ตามเกณฑ์มาตรฐาน								ร้อยละของเด็กอายุ 0-5 ปี สูงที่สุดส่วน และส่วนสูง เฉลี่ยที่อายุ 5 ปี								ร้อยละของเด็กวัยเรียน สูงที่สุดส่วน									
									ได้รับการคัด กรอง พัฒนาการ > 90	พบสงสัย ล่าช้า >20	ได้รับการ ติดตาม >90	มีพัฒนาการ สมวัย >85	(ความ ครอบคลุม การตรวจวัด)	สูงที่สุดส่วน (≥62%)	ส่วนสูงเฉลี่ย ชายที่อายุ 5 ปี (113ซม.)	ส่วนสูงเฉลี่ย หญิงที่อายุ 5 ปี (112ซม.)	109.86	เด็กอายุ 6-14 ปี สูงที่สุด ส่วน (≥66%)	63.1	1.19	17.86	4.76	เด็กอายุ 6-14 ปี มีภาวะ เริ่มช้าและ ช้า (≥10%)	เด็กอายุ 6-14 ปี มีภาวะ เร็ว (≤5%)	ส่วนสูงเฉลี่ย ชายที่อายุ 12 ปี (154 ซม.)	152.33	155.1	ส่วนสูงเฉลี่ย หญิงที่อายุ 12 ปี (155 ซม.)	การตรวจ ติดตามกลุ่ม สงสัยป่วย โรคเบาหวาน (65%)	86.42	100.00	7.59	11.11	AD - แพทย์แผน ไทย (≥ 20%)
วังสมบูรณ์	ซิบสิงโต	181,307	53	3	3,406	78	8,212	174	403	83.33	22.35	94.74	82.35	52.67	81.16	111.94	109.86	63.1	1.19	17.86	4.76	152.33	155.1	86.42	100.00	7.59	11.11	48.66	56.9	49.63	94.21			
วังสมบูรณ์	ศอน.	205,774	52	7	3,985	71	15,691	210	483	85.71	24.44	100.00	84.76	8.62	90	0	0	89.16	1.7	2.2	0.99	157.69	158.61	100.00	92.31	1	0	27.98	41.43	60.46	83.33			
วังสมบูรณ์	บ้านวังใหม่	379,790	88	3	4,320	69	10,639	296	702	85.42	37.40	93.33	82.64	5.19	28.57	110	0	90.38	0.24	0.72	0.96	147.29	147.17	100.00	75.00	9.04	21.15	20.96	41.22	53.42	24.8			
วังสมบูรณ์	ทุ่งกบินทร์	389,025	76	6	5,121	145	12,547	349	632	68.99	22.94	60.00	62.66	0.58	100	0	0	69.6	0.75	4.52	0.25	151.86	151.95	0.00	100.00	1.79	0	37.76	42.69	31.65	98.7			
วังสมบูรณ์	คลองเจริญสุข		0	6	4,894	107	13,770	263	646	86.24	29.26	90.91	83.94	8.81	65	0	0	47.62	4.95	10.99	17.4	146.8	147.73	100.00	100.00	2.51	2	41.22	44.87	32.82	91.98			
วังสมบูรณ์	บ้านถวายฯ	453,355	79	6	5,747	125	15,987	252	559	87.19	31.28	98.48	86.78	0	0	0	0	66.05	8.03	7.19	3.18	149.71	151.08	100.00	100.00	2.16	6.67	17.2	41.27	40.43	82.61			
วังสมบูรณ์	รพ.วังสมบูรณ์					59	50,469	171	418	45.33	17.65	20.00	38.67	0	0	0	0	35.77	7.55	15.18	29.94	143.06	146.29	100.00	0.00				2.27	25.73	32.06	97.75		



อำเภอ	รพ.สต.	งบประมาณต่อประชากรในพื้นที่รับผิดชอบ (บาท/คน) AVR=68 Min=6 Max=255	บุคลากร	ประชากรรับผิดชอบ Type1+3	จำนวนอสม. (คน)	การใช้บริการผู้ป่วยนอก (ครั้ง)	จำนวนผู้ป่วย DM (Type1,3) (คน)	จำนวนผู้ป่วย HT (Type1,3) (คน)	1.1	1.2	1.3	1.4	2.1	2.2	2.3	2.4	3.1	3.2	3.3	3.4	3.5	3.6	4	5	6	7	8	9	10	11
									ตุลาคม 2564 - 25 เมษายน 2565				ไตรมาส 3				เดือน 2/2564													
									พัฒนาเด็ก 0-5 ปี ตามเกณฑ์มาตรฐาน				ร้อยละของเด็กอายุ 0-5 ปี สูงที่สุดส่วน และส่วนสูงเฉลี่ยที่อายุ 5 ปี				ร้อยละของเด็กวัยเรียน สูงที่สุดส่วน													
									ได้รับการคัดกรองพัฒนาการ > 90	พบสงสัยล่าช้า >20	ได้รับการติดตาม >90	มีพัฒนาการสมวัย >85	(ความครอบคลุมการตรวจวัด)	สูงที่สุดส่วน (>62%)	ส่วนสูงเฉลี่ยชายที่อายุ 5 ปี (113 ซม.)	ส่วนสูงเฉลี่ยหญิงที่อายุ 5 ปี (112 ซม.)	ส่วนสูงเฉลี่ยเด็กอายุ 6-14 ปี สูงที่สุดส่วน (>66%)	ส่วนสูงเฉลี่ยเด็กอายุ 6-14 ปี มีภาวะเริ่มช้าและช้า (<5%)	เด็กอายุ 6-14 ปี มีภาวะเริ่มช้าและช้า (<10%)	เด็กอายุ 6-14 ปี มีภาวะเริ่มช้าและช้า (<5%)	เด็กอายุ 6-14 ปี มีภาวะเริ่มช้าและช้า (<5%)	ส่วนสูงเฉลี่ยชายที่อายุ 12 ปี (154 ซม.)	ส่วนสูงเฉลี่ยหญิงที่อายุ 12 ปี (155 ซม.)	การตรวจติดตามกลุ่มเสี่ยงป่วยโรคเบาหวาน (>5%)	การตรวจติดตามกลุ่มเสี่ยงป่วยโรคเบาหวาน (>5%)	การตรวจติดตามกลุ่มเสี่ยงป่วยโรคเบาหวาน (>5%)	การตรวจติดตามกลุ่มเสี่ยงป่วยโรคเบาหวาน (>5%)	การตรวจติดตามกลุ่มเสี่ยงป่วยโรคเบาหวาน (>5%)	การตรวจติดตามกลุ่มเสี่ยงป่วยโรคเบาหวาน (>5%)	การตรวจติดตามกลุ่มเสี่ยงป่วยโรคเบาหวาน (>5%)
								เมืองสระแก้ว	47.62	80.95	57.14	71.43		57.14	19.05	14.29	57.14	71.43	66.67	76.19	38.10	47.62	57.14	100.00	100.00	95.24	28.57	57.14	9.52	61.90
								คลองหาด	44.44	100.00	77.78	77.78		22.22	11.11	11.11	22.22	88.89	44.44	44.44	22.22	0.00	0.00	22.22	100.00	55.56	55.56	0.00	0.00	55.56
								คาพระยา	86.67	100.00	60.00	86.67		33.33	33.33	40.00	26.67	40.00	93.33	46.67	13.33	6.67	13.33	60.00	100.00	93.33	60.00	0.00	60.00	100.00
								วังน้ำเย็น	20.00	100.00	60.00	20.00		20.00	0.00	20.00	20.00	80.00	80.00	60.00	20.00	0.00	0.00	40.00	100.00	80.00	20.00	0.00	40.00	60.00
								วัฒนานคร	95.24	95.24	71.43	100.00		52.38	14.29	9.52	57.14	76.19	61.90	85.71	19.05	19.05	28.57	42.86	100.00	85.71	19.05	0.00	14.29	57.14
								อรัญประเทศ	62.50	100.00	81.25	62.50		56.25	37.50	31.25	56.25	87.50	93.75	87.50	12.50	0.00	6.25	18.75	100.00	100.00	56.25	6.25	12.50	68.75
								เขาฉกรรจ์	66.67	100.00	83.33	66.67		16.67	33.33	0.00	16.67	66.67	50.00	16.67	0.00	0.00	33.33	50.00	100.00	100.00	0.00	0.00	0.00	33.33
								โคกสูง	100.00	100.00	77.78	100.00		11.11	0.00	22.22	33.33	66.67	77.78	77.78	0.00	22.22	33.33	100.00	100.00	88.89	55.56	55.56	66.67	77.78
								วังสมบูรณ์	0.00	100.00	83.33	16.67		66.67	0.00	0.00	50.00	83.33	66.67	83.33	16.67	33.33	83.33	100.00	100.00	83.33	83.33	100.00	66.67	50.00
								รวม	65.74	95.37	70.37	75.00		42.59	19.44	18.52	43.52	72.22	72.22	69.44	18.52	17.59	28.70	59.26	100.00	88.89	40.74	22.22	29.63	65.74