



โรงพยาบาลวังน้ำเย็น

Telemedicine

เครือข่ายบริการสุขภาพอำเภอวังน้ำเย็น

(การแพทย์ทางไกล)

นางจันทร์นิภา เกตรา

พยาบาลวิชาชีพชำนาญการพิเศษ

หัวหน้ากลุ่มงานการพยาบาล

โรงพยาบาลวังน้ำเย็น





โรงพยาบาลวังน้ำเย็น

หลักการดำเนินงาน Telemedicine

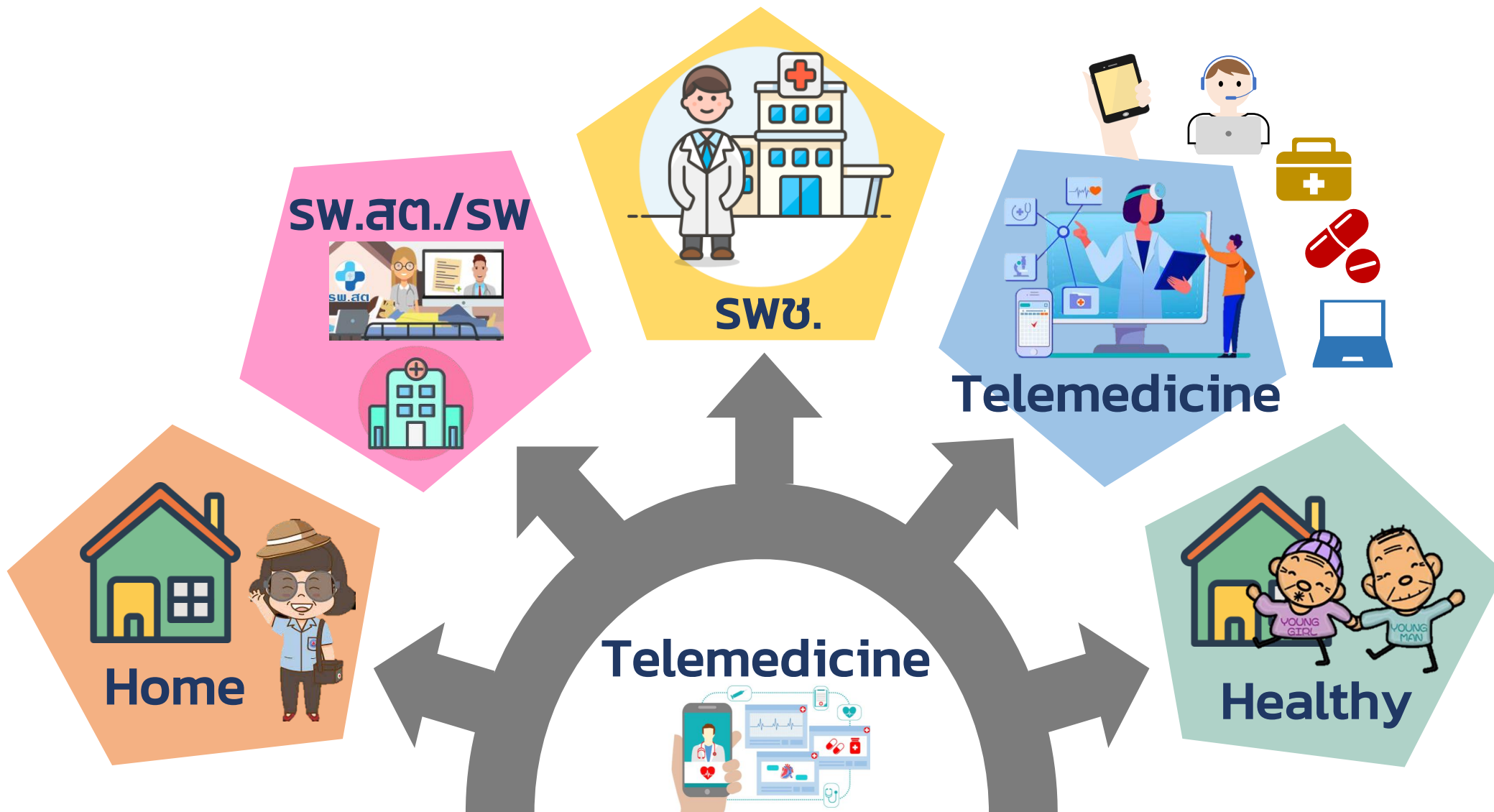



โรงพยาบาลวังน้ำเย็น

เป้าหมาย Telemedicine



ระบบบริการ สุขภาพดีขึ้น

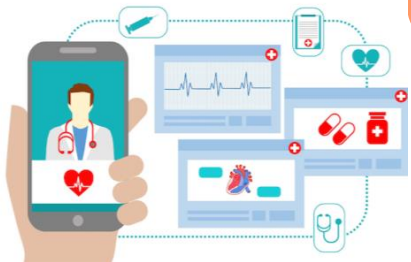

1. ประชาชนได้รับบริการที่มีคุณภาพ รวดเร็ว ลดการเดินทาง ลดค่าใช้จ่าย ด้วยการใช้เทคโนโลยีดิจิทัล



2. ระบบปฏิบัติงานมีประสิทธิภาพ ไร้รอยต่อ ลดระยะเวลารอคอย ด้วยการใช้เทคโนโลยีที่ทันสมัย



3. ระบบข้อมูลสุขภาพมีคุณภาพ นำข้อมูลไปใช้พัฒนาตอบสนองนโยบาย เพื่อยกระดับคุณภาพชีวิตประชาชนได้อย่างทั่วถึง และเท่าเทียมกัน





โรงพยาบาลวังน้ำเย็น

กระบวนการให้บริการ Telemedicine คลินิกNCD โรงพยาบาลวังน้ำเย็น

คัดกรองผู้ป่วย เข้าสู่ระบบ



ผู้ป่วย DM , HT
รายเก่าที่มีอาการ
คงที่สิทธิ์ UC
ทุกวันพฤหัสบดี
(08.00น.-14.30น.)
(นัดหมายผู้ป่วย NCD
ก่อน 1 สัปดาห์)

ประสาน นัดหมาย



ประสานชี้แจงการตรวจทาง
Telemedicine
ตรวจสอบสิทธิสร้างvisit,
เตรียมประวัติการรักษา
(วันละไม่เกิน20ราย)
อสม. นัดผู้ป่วยก่อน2วัน
เข้า คัด กร อ ง BP,DTX
พร้อมโทรแจ้ง และนำ
สมุดส่งเจ้าหน้าที่ประจำ
คลินิกNCD รพ.วังน้ำเย็น

แสดงตัวตนผ่าน Application



ตรวจสอบความถูก
ต้องข้อมูล ผู้ป่วย
ยืนยันตัวตนและ
แสดงการยอมรับ
บริการ

พบแพทย์ ออนไลน์

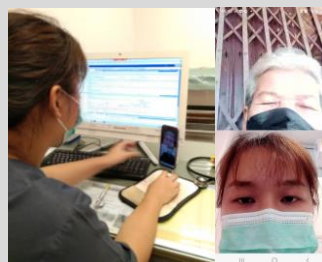

พยาบาลคลินิก
NCDซักประวัติ
บันทึกข้อมูล
พบแพทย์ให้
คำปรึกษา ตรวจสอบ
รักษา ฟันฟู บันทึก
ข้อมูลการให้บริการ

รับยา



กลุ่มงานเภสัชกรรม
จัดเตรียมยา
พยาบาลคลินิก NCD
รับยาเตรียมมอบให้อสม.
อสม.นำยาส่งมอบให้
ผู้ป่วยที่บ้านในภาคบ่าย

บันทึกข้อมูล และชดเชยบริการ

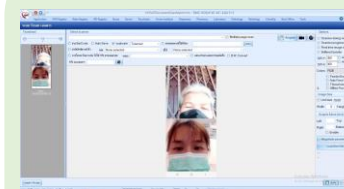

บันทึกข้อมูลในระบบ
HOSxP



บันทึกข้อมูลผ่าน
โปรแกรม e-Claim
สปสช.



โรงพยาบาลวังน้ำเย็น

แผนการดำเนินงาน Telemedicine

1

กลุ่มเป้าหมาย

ได้แก่

1. กลุ่มผู้ป่วย NCD @HOME ที่อาการคงที่
2. ผู้ป่วยจิตเวช ที่อาการคงที่

2

ระยะเวลา

เริ่มดำเนินการ
วันที่ 25 พ.ค 2566

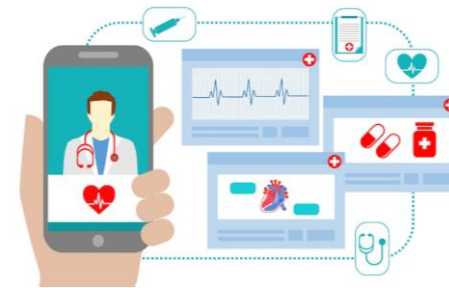



โรงพยาบาลวังน้ำเย็น

เครือข่ายสุขภาพมีมาตรฐาน บริการด้วยมิตรไมตรี มีผลงานเป็นที่ประจักษ์

