

สรุปผลการดำเนินงานตามตัวชี้วัดกระทรวงสาธารณสุข ประจำปีงบประมาณ 2566 (25 สิงหาคม 2566)

34
ผ่านเกณฑ์

21
ยังไม่ผ่านเกณฑ์

10 **8**
ยังประเมินไม่ได้ ไม่ใช่เป้าหมาย

73
รวม

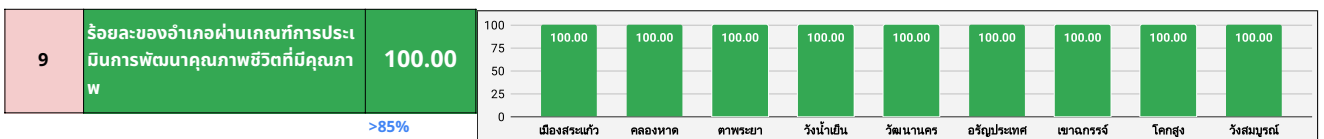
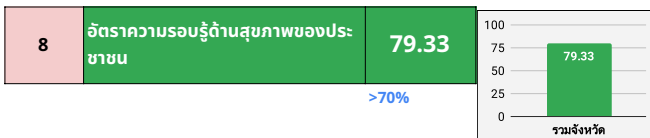
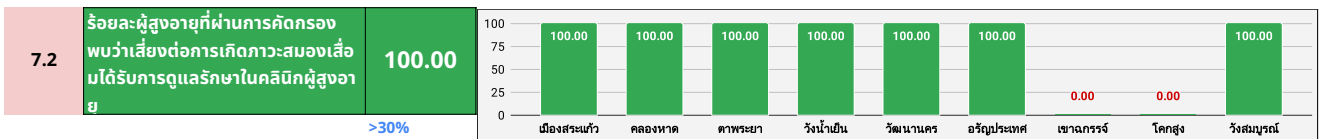
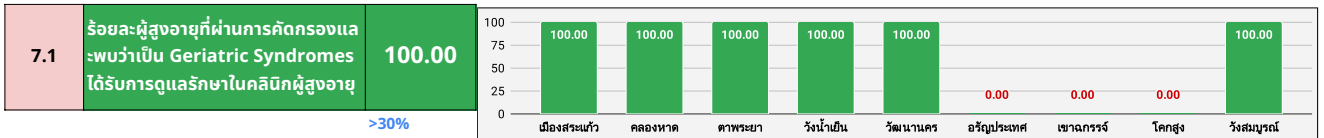
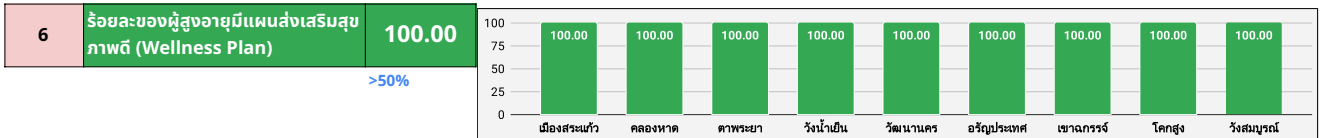
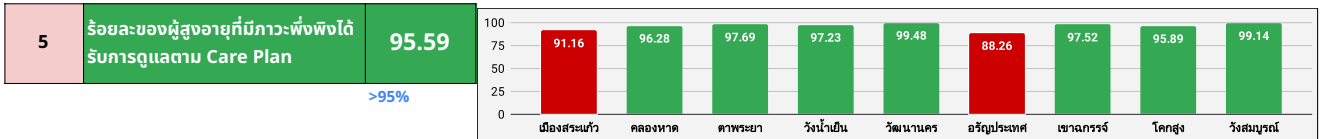
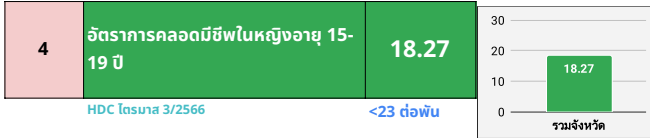
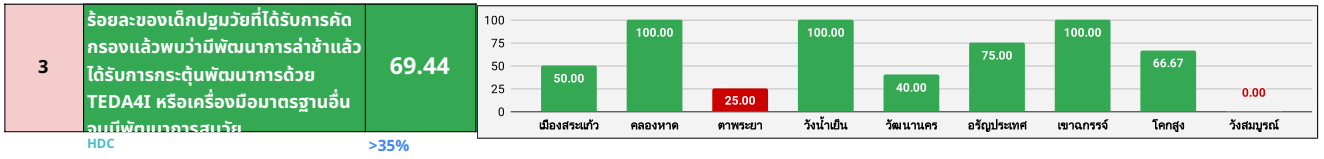
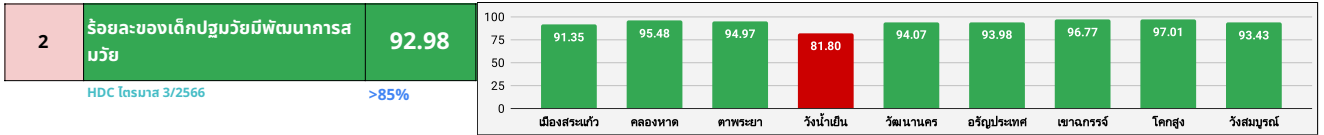
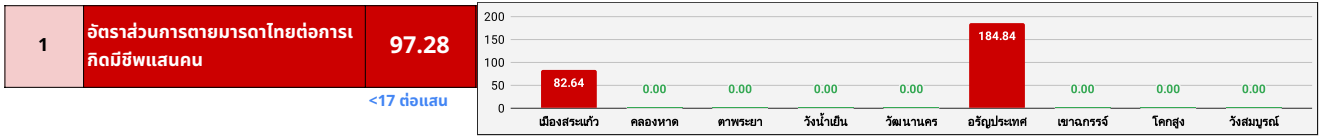

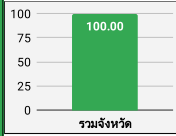
10	ระดับความสำเร็จของการพัฒนาระบบการแพทย์ฉุกเฉินและการจัดการภาวะฉุกเฉินด้านการแพทย์และสาธารณสุข (Emergency Care System and Public Health Emergency Management)	100.00	
----	---	--------	---

>65%

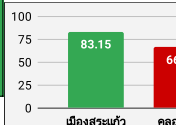
11.1	ร้อยละการตรวจติดตามยืนยันวินิจฉัยกลุ่มสงสัยป่วยโรคเบาหวาน	79.32	
------	---	-------	---

HDC

>70%

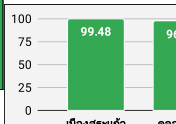
11.2	ร้อยละการตรวจติดตามยืนยันวินิจฉัยกลุ่มสงสัยป่วยโรคความดันโลหิตสูง	96.71	
------	---	-------	---

HDC

>93%

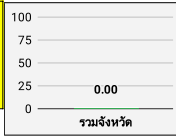
12	ร้อยละของจังหวัดต้นแบบการดำเนินงานตาม พ.ร.บ. ควบคุมโรคจากการประกอบอาชีพและโรคจากสิ่งแวดล้อม พ.ศ. 2562	0.00	
----	---	------	---

>60%

13	ร้อยละผลิตภัณฑ์สุขภาพที่ได้รับการส่งเสริมและได้รับการอนุญาต	25.00	
----	---	-------	---

>50%

14	ร้อยละของสถานที่จำหน่ายอาหารผ่านเกณฑ์มาตรฐานตามกฎหมายกำหนด	22.01	
----	--	-------	--

>30%

15	ร้อยละของโรงพยาบาลที่พัฒนาอนามัยสิ่งแวดล้อมได้ตามเกณฑ์ GREEN & CLEAN Hospital Challenge (ระดับมาตรฐานขึ้นไป)	40.00	
----	--	-------	---

>30%

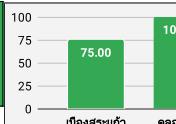
16	จำนวนการจัดตั้งหน่วยบริการปฐมภูมิและเครือข่ายหน่วยบริการปฐมภูมิตามพระราชบัญญัติระบบสุขภาพปฐมภูมิ พ.ศ. 2562	76.36	
----	--	-------	---

>52%

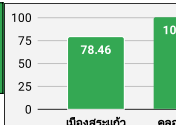
17	จำนวนประชาชนคนไทยมีหมอประจําตัว 3 คน	76.94	
----	--------------------------------------	-------	---

>57%

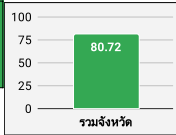
18	ร้อยละของชุมชนมีการดำเนินการจัดการสุขภาพที่เหมาะสมให้กับประชาชน	80.72	
----	---	-------	---

>75%

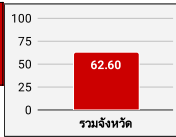
19	อัตราตายของผู้ป่วยโรคหลอดเลือดสมองและที่ได้รับการรักษาใน Stroke Unit	62.60	
----	--	-------	---

>75%

20	อัตราความสำเร็จการรักษาผู้ป่วยวัณโรคปอดรายใหม่	5.12	
----	--	------	---

>88%

21	ร้อยละของจังหวัดที่ผ่านตามเกณฑ์พัฒนาสู่จังหวัดใช้ยาอย่างสมเหตุผล (RDU province) ที่กำหนด	>30%	<p>รวมจังหวัด</p>
22	อัตราการติดเชื้อมีดื้อยาในกระแสเลือด	1.40 ไม่เพิ่มขึ้น จากปีปฏิทิน 64	<p>รวมจังหวัด</p>
23	อัตราการการกแรกเกิดอายุน้อยกว่าหรือเท่ากับ 28 วัน	10.38 HDC <3.6 ต่อพัน ทารก แรกเกิดมีชีวิต	
24	ร้อยละการให้การดูแลตามแผนการดูแลล่วงหน้า (Advance Care Planning) ในผู้ป่วยระดับประคับประคองอย่างมีคุณภาพ	74.66 HDC >55%	
25	ร้อยละของจำนวนผู้ป่วยที่มีการวินิจฉัยโรคหลอดเลือดสมอง อัมพฤกษ์ อัมพาตระยะกลาง (Intermediate Care) ที่ได้รับการดูแลด้วยการแพทย์แผนไทยและการแพทย์ทางเลือกเพิ่มขึ้น	16.48 >3%	
26	ร้อยละของประชาชนที่มารับบริการในระดับปฐมภูมิได้รับการรักษาด้วยการแพทย์แผนไทยและการแพทย์ทางเลือก	23.77 HDC >35%	
27	ร้อยละของผู้ป่วยโรคซึมเศร้าเข้าถึงบริการสุขภาพจิต	96.35 HDC >80%	<p>รวมจังหวัด</p>
28	อัตราการฆ่าตัวตายสำเร็จ (crude suicide rate)	7.40 <8 ต่อประชากรแสน	
29	อัตราการตายผู้ป่วยติดเชื้อในกระแสเลือดแบบรุนแรงชนิด community-acquired	34.39 HDC <26%	
30	Refracture Rate	<20%	<p>รวมจังหวัด</p>
31.1	อัตราการตายของผู้ป่วยโรคกล้ามเนื้อหัวใจตายเฉียบพลันชนิด STEMI	9.09 HDC <9%	
31.2	ร้อยละของการให้การรักษานผู้ป่วย STEMI ได้ตามมาตรฐานเวลาที่กำหนด	10.58 HDC >60%	

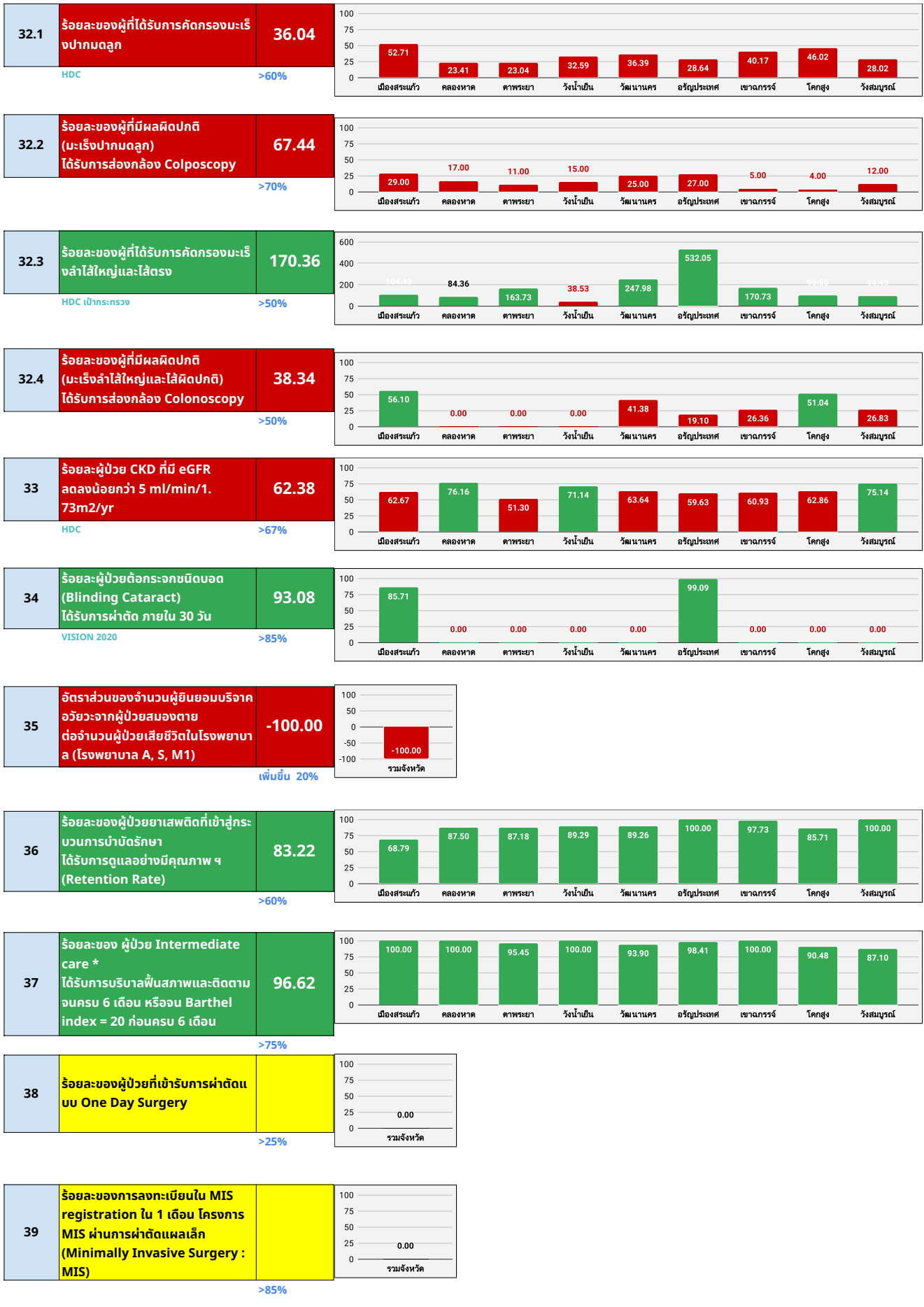

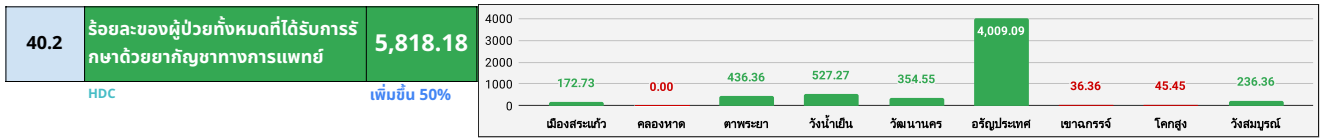
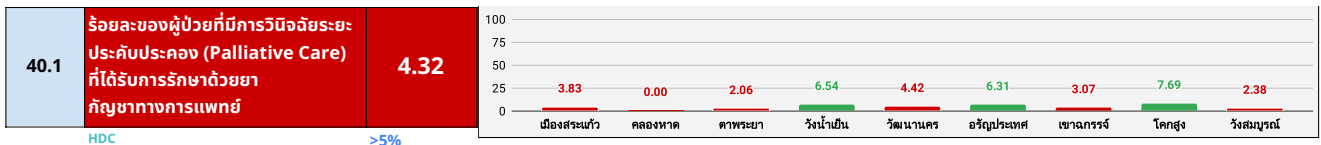

40.3	จำนวนงานวิจัยด้าน姑息วิทยาทางการแพทย์ของหน่วยงานในสังกัดกระทรวงสาธารณสุข	เฉลี่ย 2 เรื่อง
------	--	-----------------

40.4	การจัดการความรู้ด้าน姑息วิทยาทางการแพทย์ของหน่วยงานในสังกัดกระทรวงสาธารณสุข	เฉลี่ย 2 ครั้ง
------	---	----------------

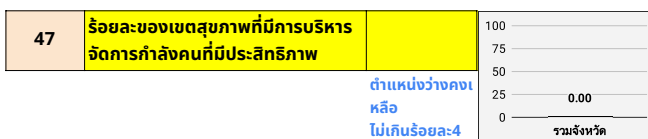
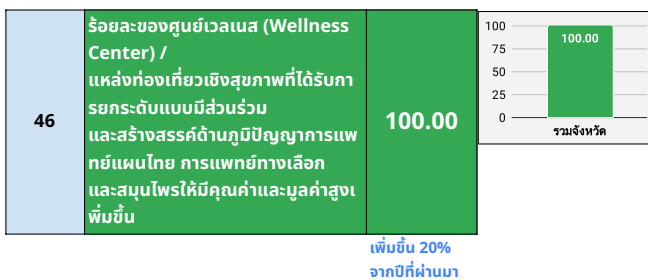
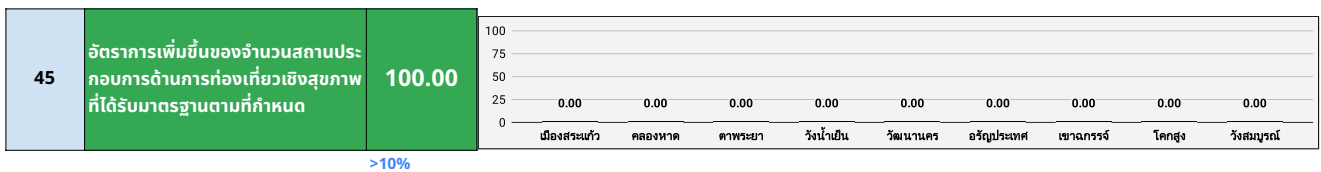
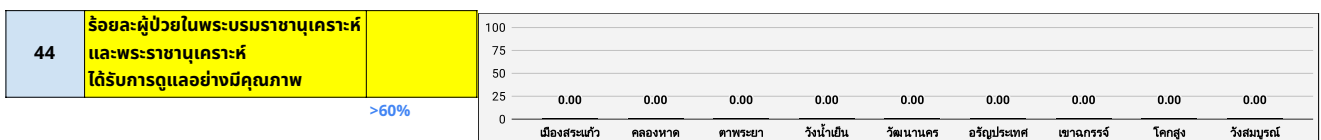
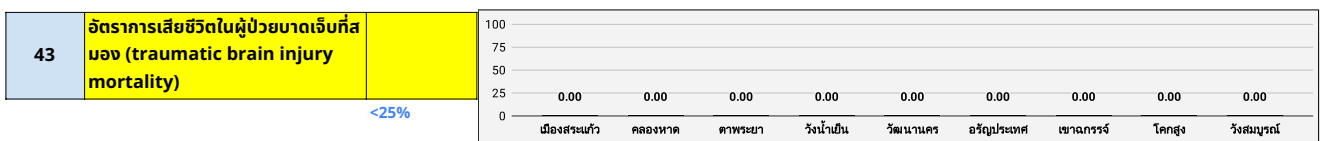
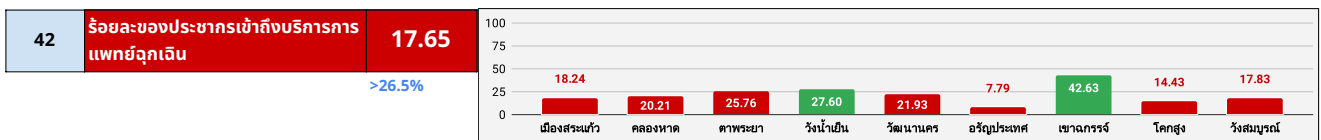
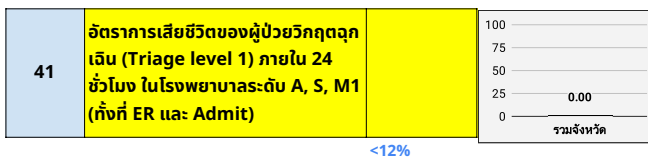

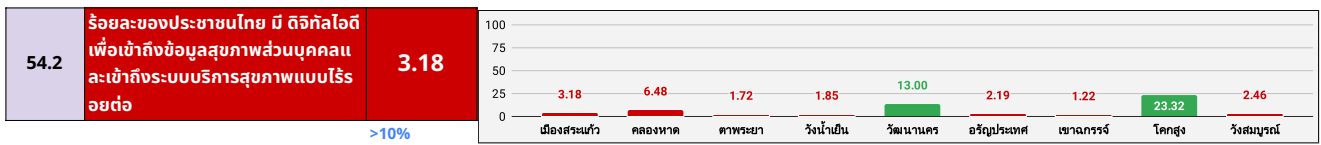
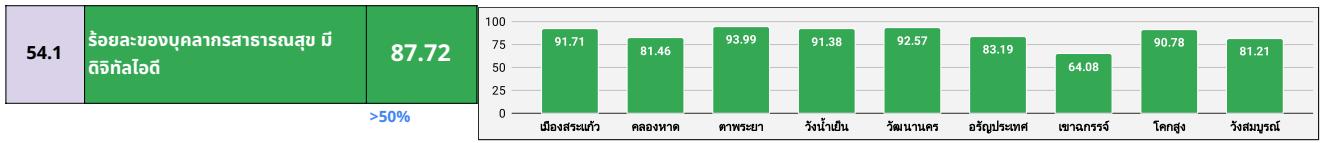
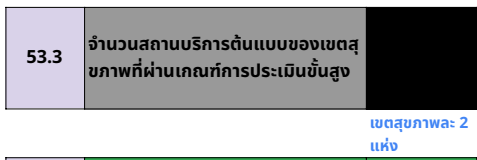
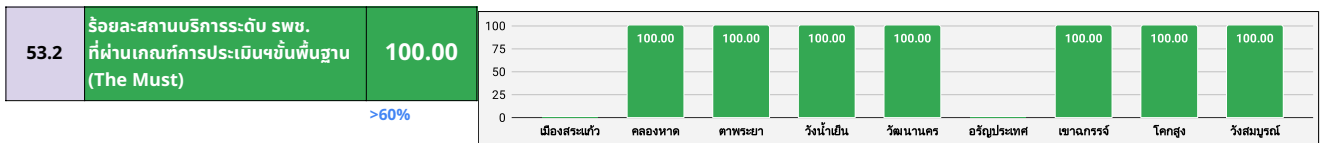
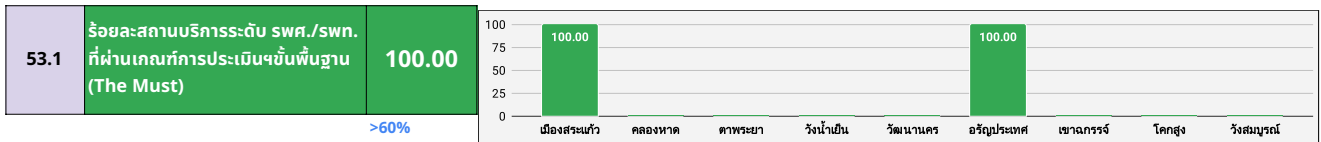
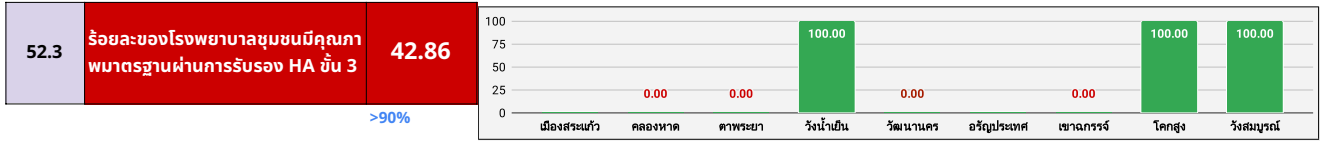
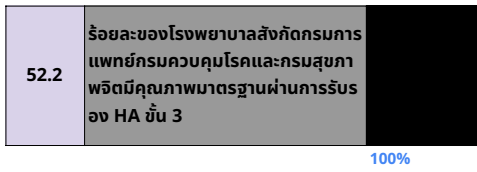
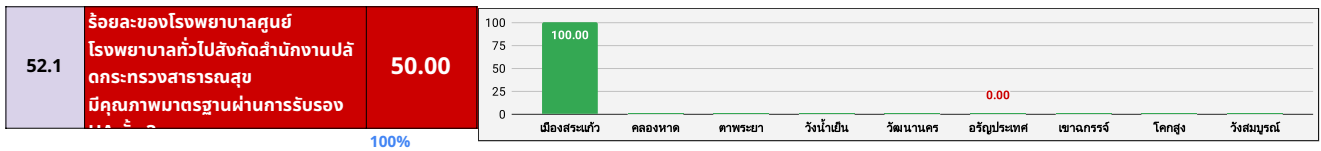
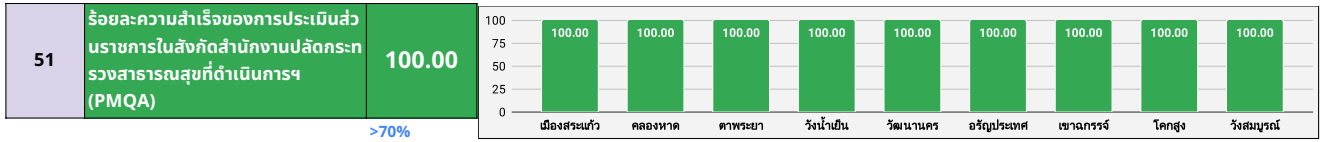
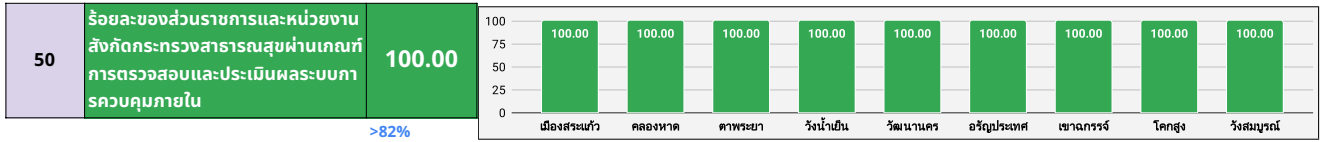
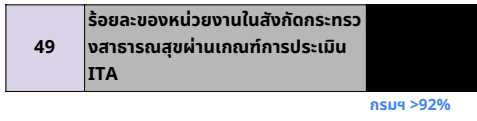
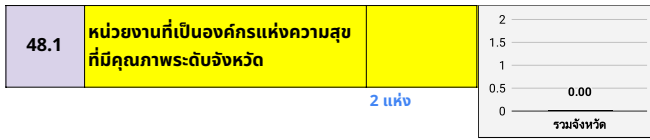

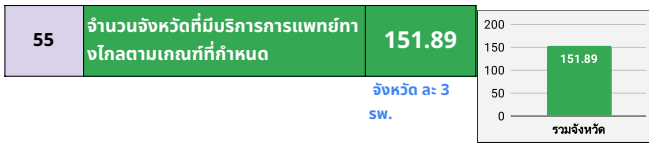

56	ความแตกต่างการใช้สิทธิเมื่อไปใช้บริการผู้ป่วยในของผู้มีสิทธิในระบบหลักประกันสุขภาพถ้วนหน้า (compliance rate)	
----	--	--

<1.5%

57	ระดับความสำเร็จของการปรับปรุงสิทธิประโยชน์กลางการดูแลปฐมภูมิของระบบหลักประกันสุขภาพ 3 ระบบ	
----	--	--

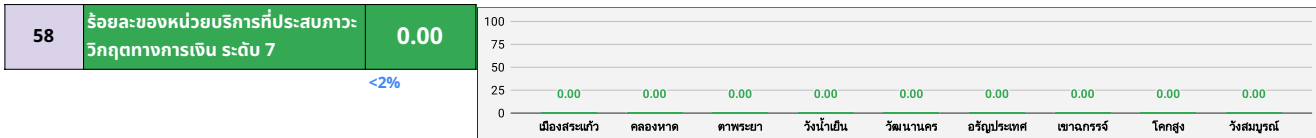

59	จำนวนนวัตกรรมหรือเทคโนโลยีสุขภาพที่คิดค้นใหม่หรือที่พัฒนาต่อยอด	
----	---	--

เฉลี่ย 1 เรื่อง

สรุปผลการดำเนินงานตาม OKRs ยุทธศาสตร์สุขภาพจังหวัดสระแก้ว 2566

		32	17	24		73
		ผ่านเกณฑ์	ยังไม่ผ่านเกณฑ์	ยังไม่ประเมินไม่ได้		รวม
ลำดับ	Key result	เกณฑ์		ผลการดำเนินงาน		ผู้รับผิดชอบ
S1	ประเด็นยุทธศาสตร์ที่ 1 การสร้างระบบสุขภาพเพื่อประชาชนที่ทุกคนเป็นเจ้าของ					
O1	มารดาและทารกได้รับบริการตามเกณฑ์คุณภาพ					
K1	ANC 8 ครั้ง คุณภาพทุก sw./sw.ต.	100%	35.97%			ส่งเสริมสุขภาพ
K2	ห้องคลอดคุณภาพ	100%	100.00%			ส่งเสริมสุขภาพ
K3	เยี่ยมหลังคลอดครบตามเกณฑ์	>80%	72.41%			ส่งเสริมสุขภาพ
K4	มัทศวรรษ 1,000 วัน plus 2,500 วัน swd.4D 1 อำเภอ 1 ตำบลต้นแบบ	100%	100.00%			ส่งเสริมสุขภาพ
O2	เด็กมีพัฒนาการสมวัย					
K5	คัดกรองพัฒนาการเด็ก	>90%	92.27%			ส่งเสริมสุขภาพ
K6	เด็กพัฒนาการล่าช้าได้รับการกระตุ้น	100%	69.76%			ส่งเสริมสุขภาพ
K7	การดำเนินงาน swd.4D	>50%	100.00%			ส่งเสริมสุขภาพ
O3	ผู้สูงอายุมีคุณภาพชีวิตที่ดี					
K8	คัดกรองสุขภาพผู้สูงอายุ 9 ด้าน	>95%	88.14%			ส่งเสริมสุขภาพ
K9	คลินิกผู้สูงอายุใน sw.	100%	100.00%			ส่งเสริมสุขภาพ
K10	1 อำเภอ 1 ตำบลต้นแบบโรงเรียนผู้สูงอายุ	100%	100.00%			ส่งเสริมสุขภาพ
O4	รียทำงานห่างไกลโรค NCDs					
K11.1	DM รายใหม่ลดลง	ลดลงจากเดิม	-5.38%			ควบคุมโรคไม่ติดต่อ
K11.2	HT รายใหม่ลดลง	ลดลงจากเดิม	16.34%			ควบคุมโรคไม่ติดต่อ
K12.1	DM good control	>40%	38.33%			ควบคุมโรคไม่ติดต่อ
K12.2	HT good control	>60%	62.28%			ควบคุมโรคไม่ติดต่อ
O5	ลดอัตราตายด้วยโรคมะเร็ง					
K13	คัดกรอง cervical cancer ด้วย HPV DNA test ในสตรีอายุ 30-60 ปี	>60%	34.27%			ควบคุมโรคไม่ติดต่อ
K14	คัดกรอง Colorectal cancer ในประชากรอายุ 50-70 ปี	>50%	170.36%			ควบคุมโรคไม่ติดต่อ
K15	คัดกรอง OV ในประชากรอายุ 15 ปีขึ้นไป	100%	67.80%			ควบคุมโรคติดต่อ
K16	คัดกรอง CCA ด้วย Ultrasound ในประชากรอายุ 40 ปีขึ้นไป ที่เป็นกลุ่มเสี่ยง	2,000	2,385			ควบคุมโรคไม่ติดต่อ
O6	ประชาชนกลุ่มเปราะบางเข้าถึงบริการคัดกรองสุขภาพจิต					
K17	วัยเรียน วัยรุ่น วัยทำงาน ได้รับการคัดกรองสุขภาพจิตตามเกณฑ์	>50%	70.2			สุขภาพจิตและยาเสพติด
K18	ผู้ป่วยโรคซึมเศร้าเข้าถึงบริการ	>80%	96.35%			สุขภาพจิตและยาเสพติด
K19	ผู้ป่วยยามฆ่าตัวตาย ได้รับการติดตาม	>100%	100.00%			สุขภาพจิตและยาเสพติด
S2	ประเด็นยุทธศาสตร์ที่ 2 การจัดการสุขภาพที่มีคุณภาพและเป็นเลิศ					
O7	พัฒนาหน่วยบริการปฐมภูมิและเครือข่ายหน่วยบริการปฐมภูมิให้ได้คุณภาพมาตรฐาน					
K20	จัดตั้งหน่วยบริการปฐมภูมิและเครือข่ายหน่วยบริการปฐมภูมิให้ครอบคลุม	>80%	76.36%			พัฒนาคุณภาพและรูปแบบบริการ
K21	ประชาชนได้รับการดูแลโดยหมออนามัย	>80%	76.94%			พัฒนาคุณภาพและรูปแบบบริการ
K22	หน่วยบริการปฐมภูมิและเครือข่ายหน่วยบริการปฐมภูมิ เข้าถึงบริการ	>60%	53.13%			พัฒนาคุณภาพและรูปแบบบริการ
K23	หน่วยบริการปฐมภูมิและเครือข่ายหน่วยบริการปฐมภูมิสระแก้วมีคุณภาพ	>50%	100.00%			พัฒนาคุณภาพและรูปแบบบริการ
O8	sw. ทุกระดับมีศักยภาพเพิ่มขึ้น					
K24	ยกระดับโรงพยาบาลโคกลุง จาก ระดับ F3 เป็น F2	1 แห่ง		ประชุมชี้แจงหลักเกณฑ์การจัดตั้งและปรับศักยภาพของหน่วยบริการสุขภาพ วันที่ 25 เม.ย. 2566 ** ประเมินศักยภาพหน่วยบริการทุกแห่ง คกก. พิจารณาหน่วยบริการที่ควรยกระดับ		พัฒนายุทธศาสตร์สาธารณสุข
K25	ขยายเตียงจำนวน 4 แห่ง (sws. 500 เตียง ,sw.อรัญฯ 150 เตียง, sw.วังสมบูรณ์ 30 เตียง , sw.โคกลุง 30 เตียง)	4 แห่ง		ประชุมชี้แจงหลักเกณฑ์การจัดตั้งและปรับศักยภาพของหน่วยบริการสุขภาพ วันที่ 25 เม.ย. 2567 ** ยกเลิกการขยายกรอบเตียงบริการใช้ข้อมูลเตียงบริการจริง		พัฒนายุทธศาสตร์สาธารณสุข
K26	ลด GAP ขนลงทุณ			สาขาหัวใจ 1 รายการ ,สาขากุมารเวชกรรม 2 รายการ สาขาบะเร็ง 1 รายการ ,สาขาออร์โธปิดิกส์ 2 รายการ สาขาสูติ-นรีเวชกรรม 1 รายการ		พัฒนายุทธศาสตร์สาธารณสุข
K27	ลด GAP บุคลากร			อยู่ระหว่างดำเนินการ		พัฒนายุทธศาสตร์สาธารณสุข
K28	เงินเพียงพอ (งบประมาณด้านการคัดกรอง)			อยู่ระหว่างดำเนินการ		พัฒนายุทธศาสตร์สาธารณสุข / sws.สระแก้ว / sw.อรัญประเทศ
K29	Self containment	เพิ่มขึ้น		อยู่ระหว่างดำเนินการ		พัฒนายุทธศาสตร์สาธารณสุข
K30	ลดแออัด ลดรอยต่อ ad Walk in	OP visit <มีมาตรฐาน 3 ปี ร้อย< 1 ข. 30 นาที		OP visit (ต.ค.65 - พ.ค. 66 = 855,695 ครั้ง น้อยกว่ามีมาตรฐาน 935,059 ครั้ง		sws.สระแก้ว
O9	ระบบส่งต่อที่มีประสิทธิภาพได้มาตรฐาน					
K31	ER คุณภาพ จำนวน 3 แห่ง (sws. ,sw.อรัญฯ , sw.โคกลุง) ระบบ Ambulance Operation (AOD) นำร่องที่ sws. 3 คัน (พร้อมศูนย์ Monitor) sw.อรัญฯ และ sw.โคกลุง	3 แห่ง		1 แห่ง (sws.สระแก้ว)		พัฒนาคุณภาพและรูปแบบบริการ
K32	ลดการส่งต่อออกนอกจังหวัด ด้วยโรคหัวใจ มะเร็ง การกแรกเกิด หลอดเลือดสมอง อุบัติเหตุ	ลดลงจากเดิม 10%		ต.ค.65 - มี.ย. 66 เพิ่มขึ้นร้อยละ 5.67 (7 เดือน ปี 65 = 635 ราย เทียบกับ 7 เดือน ปี 66 = 671 ราย)		พัฒนาคุณภาพและรูปแบบบริการ /sws.สระแก้ว
K33	พนักงานขับรถฉุกเฉินผ่านการอบรมตามมาตรฐาน			อยู่ระหว่างดำเนินการ		ควบคุมโรคไม่ติดต่อ
K34	อัตราการติดตามเยี่ยมบ้าน เครือข่าย COC คุณภาพ (8 โรค)	>80%				พัฒนาคุณภาพและรูปแบบบริการ
K34.1	ภาพรวม (25 ส.ค.66)	>80%	83.74%			
K34.2	(1) Stroke	>80%	88.03			

สรุปผลการดำเนินงานตาม OKRs ยุทธศาสตร์สุขภาพจังหวัดสระแก้ว 2566

32		17	24	73	
ผ่านเกณฑ์	ยังไม่ผ่านเกณฑ์	ยังไม่ผ่านเกณฑ์	ยังไม่ผ่านเกณฑ์	รวม	
ลำดับ	Key result	เกณฑ์	ผลการดำเนินงาน	ผู้รับผิดชอบ	
K34.3	(2) Palliative care	>80%	85.74		
K34.4	(3) TB	>80%	81.93		
K34.5	(4) กลุ่มโรคเด็ก	>80%	77.27		
K34.6	(5) CAPD	>80%	75.28		
K34.7	(6) Trauma	>80%	77.79		
K34.8	(7) SEPSIS ไม่มีผู้ป่วยส่งต่อ (N/A)	>80%	N/A		
K34.9	(8) STEMI	>80%	70.91		
O10 เพิ่มระบบบริการด้านการแพทย์แผนไทยในการดูแลผู้ป่วย					
K35	IMC โรคหลอดเลือดสมอง และ TBI ด้วยแพทย์แผนไทย	>80%	100.00%		แพทย์แผนไทย
K36	ระบบการดูแลและการส่งต่อผู้ป่วย IMC Stroke ด้วยแพทย์แผนไทยในชุมชน	>80%	13.63%		แพทย์แผนไทย
K37	การดูแลผู้ป่วย palliative care โรคมะเร็ง ด้วยแพทย์แผนไทย	>80%	4.22%		แพทย์แผนไทย
O11 การใช้จ่ายสมุนไพรในหน่วยบริการ					
K38	มูลค่าการใช้ยาสมุนไพรของหน่วยบริการ เพิ่มขึ้นจากปีที่ผ่านมาร้อยละ 5	>5%	ผลการดำเนินงานปี 2565 ร้อยละ:1.87 ผลการดำเนินงานปี 66 ปัจจุบัน ร้อยละ: 6.13		แพทย์แผนไทย
K39	การใช้ยาสมุนไพรทดแทนในโรงพยาบาล	อย่างน้อย 5 รายการ.	<p>รพ.สระแก้ว 1.ยาแก้ไอมะขามป้อม</p> <p>รพ.วังน้ำเย็น 1. น้ำมันไพล 2.แก้ไอผสมมะขามป้อม</p> <p>รพ.วัฒนานคร 1. เพชรสังฆาต 2. ครีมนวด 3. ยาแก้ไอพื้นบ้าน</p> <p>4.ครีมนวด 5. เจลพริก,หม่องไพล 6.เลาวิลัยเปรี๊ยะ 7.ฟ้าทะลายโจร</p> <p>รพ.วังสมบูรณ์ 1. ขมิ้นชัน 2. น้ำมันไพล 3.ยาแก้ไอมะขามป้อม</p> <p>4.ฟ้าทะลายโจร 5.ยาประสะมะเข็ญ</p> <p>รพ.เขาคิชฌกูฏ 1.ครีมนวด 2.ยาอมมะเข็ญ 3.ยาผสมเพชรสังฆาต</p> <p>รพ.ตาพระยา 1. ครีมนวด 2.แก้ไอผสมมะขามป้อม</p> <p>รพ.คลองหาด 1. เพชรสังฆาต 2.ขมิ้นชัน 3.ประสะมะเข็ญ</p> <p>4.มะขามแขก 5.ฟ้าทะลายโจร</p> <p>โรงพยาบาลอรัญ ไม่มีการใช้ยาสมุนไพรทดแทน</p> <p>โรงพยาบาลโคกสูง ไม่มีการใช้ยาสมุนไพรทดแทน</p>		แพทย์แผนไทย
O12 ภัยจากการแพทย์					
K40.1	คลินิกกัญชาทางการแพทย์แผนไทย ในรพ.	100%	88.88%		แพทย์แผนไทย
K40.2	คลินิกกัญชาทางการแพทย์แผนไทย ในรพ.สต. (ขนาด L)	100%	66.66%		
O13 การพัฒนาเมืองสมุนไพร					
K41	การบริหารจัดการขับเคลื่อนการดำเนินงานเมืองสมุนไพร โดยบูรณาการทุกภาคส่วน		จังหวัดสระแก้วสมัครเป็นเมืองสมุนไพร เป็นจังหวัดที่ 15 ของประเทศ ในคิตเตอร์กิจเขตวิฑูรย์สมุนไพร		
K41.1	เกษตรกรรายใหม่ที่ได้รับการถ่ายทอดความรู้เรื่อง GAP/ORGANIC/มาตรฐานอินทรีย์พืชสมุนไพร		ปี 2564 = 80 ราย ปี 2565 = 95 ราย ปี 2566 = 120 ราย		แพทย์แผนไทย
K41.2	มูลค่าการผลิตวัตถุดิบสมุนไพรที่ได้รับการรับรองคุณภาพมาตรฐาน		ปี 2564 = 12,280,393 บาท ปี 2565 = 12,316,393 บาท ปี 2566 = อยู่ระหว่างดำเนินการ		
S3 ประเด็นยุทธศาสตร์ที่ 3 การบริหารจัดการองค์กร บุคลากรให้มีประสิทธิภาพและประสิทธิผลสูงสุด					
O14 หน่วยบริการมีการจัดการอัตราค่าจ้างที่เพียงพอต่อการจัดบริการตาม Service Plan					
K42	หน่วยบริการมีแผนพัฒนาอัตราค่าจ้างตาม Service Plan	100%	100.00%		บริหารทรัพยากรบุคคล
K43	หน่วยบริการมีแผนรองรับการจ่ายโอนภารกิจผู้้องค์กรปกครองส่วนท้องถิ่น	100%	100.00%		บริหารทรัพยากรบุคคล
O15 บุคลากรมีสมรรถนะด้านบริหาร ด้านวิชาการ					
K44	หน่วยบริการมีแผนพัฒนาบุคลากร	100%	100.00%		บริหารทรัพยากรบุคคล
K45	บุคลากรได้รับการพัฒนาสมรรถนะตามแผนพัฒนาบุคลากร	100%	100.00%		บริหารทรัพยากรบุคคล
O16 หน่วยบริการมีการพัฒนาองค์กรแห่งความสุข					
K46	หน่วยบริการมีแผนพัฒนาเพื่อยกระดับความสุขของบุคลากรตามดัชนี Happiness	100%	100.00%		บริหารทรัพยากรบุคคล
K47	หน่วยบริการผ่านเกณฑ์การประเมินองค์กรแห่งความสุข	100%	อยู่ระหว่างดำเนินการ	สิ้นไตรมาส 4	บริหารทรัพยากรบุคคล
O17 หน่วยบริการมีการพัฒนาระบบบริการสู่ Digital Health Transformation					
K48	หน่วยบริการผ่านการประเมินมาตรฐานระบบบริการสุขภาพ (ด้าน 9)	100%	อยู่ระหว่างดำเนินการ		เทคโนโลยีสารสนเทศ
K50	หน่วยงานทุกแห่งมี Software สนับสนุนงาน Back office (sw.ไม่น้อยกว่า 10 ระบบ สลอป.ไม่น้อยกว่า 5 ระบบ)	100%	100.00%		บริหารทั่วไป
O18 เพิ่มและยกระดับการพัฒนาระบบเทคโนโลยีสารสนเทศให้เอื้อต่อระบบบริการ (back office)					
K51	หน่วยบริการผ่านเกณฑ์การประเมิน ITA	>92%	100.00%		ตรวจสอบภายใน
S4 ประเด็นยุทธศาสตร์ที่ 4 การบริหารจัดการการสาธารณสุขชายแดนและพื้นที่เศรษฐกิจพิเศษที่มีประสิทธิภาพ					
O19 เฝ้าระวัง ควบคุมโรคและภัยสุขภาพตามมาตรฐาน					
K52	ทีมเครือข่ายเฝ้าระวังควบคุมโรคผ่านการประเมินมาตรฐานของทั้ง 2 ประเทศ		ประเมินไม่ได้		ควบคุมโรคติดต่อ
O20 ระบบหลักประกันสุขภาพครอบคลุมกลุ่มเป้าหมาย					
K53	คนต่างด้าวเข้าเมืองถูกกฎหมาย มีหลักประกันสุขภาพ	>90%	100.00%		ประกันสุขภาพ

สรุปผลการดำเนินงานตาม OKRs ยุทธศาสตร์สุขภาพจังหวัดสระแก้ว 2566

32		17	24		73
ผ่านเกณฑ์	ยังไม่ผ่านเกณฑ์	ยังไม่ผ่านเกณฑ์	ยังไม่ผ่านเกณฑ์		รวม
ลำดับ	Key result	เกณฑ์	ผลการดำเนินงาน		ผู้รับผิดชอบ
K54	คนต่างด้าวเข้าเมืองถูกกฎหมายได้รับการตรวจสอบสุขภาพ	>90%	100.00%		ประกันสุขภาพ
O21	ระบบส่งต่อผู้ป่วยระหว่างประเทศที่มีคุณภาพ				
K55	อัตราความสำเร็จของการส่งต่อผู้ป่วยระหว่างประเทศ	>80%	100.00%		ควบคุมโรคติดต่อ
O22	แรงงานในเขตเศรษฐกิจพิเศษได้รับการดูแลด้านสุขภาพ				
K56	แรงงานได้รับการประเมินสุขภาพจากสิ่งแวดลอมการทำงาน	>80%	100.00%		อนามัยและสิ่งแวดล้อม
K57	รพ.ทั่วไปมีคลินิกโรคจากการประกอบอาชีพและสิ่งแวดล้อม	100%	100.00%		อนามัยและสิ่งแวดล้อม
K58	รพท. swช. และ sw.สต.ในพื้นที่เขตเศรษฐกิจพิเศษผ่านการประเมินมาตรฐานอาชีวอนามัยระดับดี	>80%	อยู่ระหว่างดำเนินการ	ประเมินไตรมาส 4	อนามัยและสิ่งแวดล้อม
K59	สถานบริการในพื้นที่เขตเศรษฐกิจพิเศษมีการรายงานโรคจากการประกอบอาชีพ	100%	100.00%		อนามัยและสิ่งแวดล้อม
K60	สถานบริการในพื้นที่เขตเศรษฐกิจพิเศษสามารถบอกความเสี่ยงด้านอนามัยสิ่งแวดล้อมและอาชีวอนามัยในพื้นที่ได้	100%	อยู่ระหว่างดำเนินการ	ประเมินไตรมาส 4	อนามัยและสิ่งแวดล้อม
S5	ประเด็นยุทธศาสตร์ที่ 5 การพัฒนาระบบการตอบโต้ภาวะฉุกเฉินและภัยสุขภาพ				
O23	บุคลากรสาธารณสุขและเครือข่ายมีศักยภาพและเพียงพอ				
K61	มีนักระบาดรุ่นใหม่ที่ครอบคลุมทุกอำเภอ	100%	100.00%		ควบคุมโรคติดต่อ
K62	บุคลากรสาธารณสุขมีความรู้ และทักษะในการตอบโต้ภาวะฉุกเฉิน (ICS-100)	>80%	100.00%		ควบคุมโรคติดต่อ
O24	ศูนย์ข้อมูลมีประสิทธิภาพ				
K63	ระบบข้อมูลโรค และภัยสุขภาพเชื่อมโยงอยู่ในระบบข้อมูลดิจิทัลเดียวกัน		อยู่ระหว่างดำเนินการ		ควบคุมโรคติดต่อ
O25	ระบบส่งต่อมีประสิทธิภาพ ครอบคลุมทุกพื้นที่				
K64	ผู้ประสบภัย/ผู้ป่วย ได้รับการส่งต่อตามมาตรฐานและทันเวลา	100%	อยู่ระหว่างดำเนินการ		ควบคุมโรคติดต่อ

		ร้อยละของ รพ.สต. ที่ผ่านเกณฑ์ตัวชี้วัด									
		เมืองสระแก้ว	คลองหาด	ตาพระยา	วังน้ำเย็น	วัฒนานคร	อรัญประเทศ	เขาฉกรรจ์	โคกสูง	วังสมบูรณ์	รวม
1	0-5 ปี ได้รับการคัดกรองพัฒนาการ >90	42.86	66.67	66.67	80.00	66.67	56.25	83.33	77.78	50.00	62.04
2	0-5 ปี พบสงสัยล่าช้า >20	66.67	88.89	93.33	100.00	80.95	93.75	100.00	77.78	100.00	85.19
3	0-5 ปี ได้รับการติดตาม>90	52.38	44.44	73.33	80.00	52.38	68.75	83.33	77.78	100.00	64.81
4	0-5 ปี มีพัฒนาการสมวัย >85	95.24	100.00	100.00	100.00	100.00	100.00	83.33	100.00	100.00	98.15
5	0-5 ปี สูงดีสมส่วน (>62%)	76.19	22.22	73.33	100.00	80.95	81.25	66.67	44.44	83.33	71.30
6	ส่วนสูงเฉลี่ยชายที่อายุ 5 ปี (113ซม.)	33.33	22.22	0.00	20.00	19.05	37.50	16.67	22.22	0.00	21.30
7	ส่วนสูงเฉลี่ยหญิงที่อายุ 5 ปี (112ซม.)	52.38	11.11	6.67	60.00	47.62	37.50	0.00	22.22	16.67	32.41
8	เด็กอายุ 6-14 ปี สูงดีสมส่วน (>66%)	61.90	11.11	26.67	40.00	61.90	93.75	0.00	11.11	33.33	47.22
9	เด็กอายุ 6-14 ปี มีภาวะพอม (<=5%)	66.67	55.56	60.00	40.00	61.90	75.00	66.67	33.33	83.33	62.04
10	เด็กอายุ 6-14 ปี มีภาวะเริ่มอ้วนและอ้วน (<=10%)	71.43	22.22	73.33	80.00	52.38	87.50	66.67	55.56	50.00	63.89
11	เด็กอายุ 6-14 ปี มีภาวะเตี้ย (<=5%)	71.43	22.22	60.00	40.00	80.95	93.75	83.33	55.56	50.00	67.59
12	ส่วนสูงเฉลี่ยชายที่อายุ 12 ปี (154 ซม.)	57.14	11.11	0.00	0.00	28.57	50.00	0.00	11.11	16.67	26.85
13	ส่วนสูงเฉลี่ยหญิงที่อายุ 12 ปี (155 ซม.)	47.62	0.00	20.00	0.00	28.57	50.00	0.00	0.00	0.00	25.00
14	การตรวจติดตามกลุ่มสงสัยป่วยโรคเบาหวาน (70%)	80.95	80.95	76.19	71.43	71.43	71.43	66.67	61.90	57.14	57.14
15	ตรวจติดตามกลุ่มสงสัยป่วยโรคความดันโลหิตสูง (93%)	90.48	85.71	85.71	85.71	85.71	80.95	80.95	80.95	80.95	80.95
16	RI - PCU(<=20%)	100.00	100.00	100.00	100.00	95.24	100.00	100.00	100.00	100.00	99.07
17	AD - PCU (<=20%)	100.00	88.89	73.33	100.00	80.95	93.75	100.00	88.89	66.67	87.96
18	ผู้ป่วยนอกทั้งหมดรับบริการ แพทย์แผนไทย (>20.5%)	76.19	100.00	100.00	100.00	76.19	87.50	50.00	88.89	100.00	85.19
19	เบาหวานที่ควบคุมระดับน้ำตาลในเลือดได้ดี (>=40%)	71.43	0.00	53.33	0.00	19.05	6.25	0.00	66.67	83.33	36.11
20	ความดันโลหิตสูงที่ควบคุมความดันโลหิตได้ดี (>=50%)	61.90	55.56	80.00	80.00	85.71	43.75	100.00	88.89	66.67	77.78
21	ผู้ป่วยDM,HTขึ้นCVD Risk (>=85%)	95.24	66.67	100.00	100.00	85.71	75.00	33.33	100.00	83.33	85.19

ผลการดำเนินงานตามตัวชี้วัดระดับ รพ.สต. ปีงบประมาณ 2566 (ตุลาคม 2565 - 25 สิงหาคม 2566)

อำเภอ	รพ.สต.	บุคลากร	ประชากร รับบริการ Type1+3	จำนวน อสม. (คน)	การใช้บริการ ผู้ป่วยนอก (ครั้ง)	จำนวนผู้ป่วย DM (Type1,3) (คน)	จำนวนผู้ป่วย HT (Type1,3) (คน)	1.1	1.2	1.3	1.4	2.1	2.2	2.3	2.4	3.1	3.2	3.3	3.4	3.5	3.6	4	5	6	7	8	9	10	11	
								ตุลาคม 2565 - 25 สิงหาคม 2566								ไตรมาส 4				เดือน 2/2565										
								พัฒนาการเด็ก 0-5 ปี ตามเกณฑ์มาตรฐาน								ร้อยละของเด็กอายุ 0-5 ปี สูงที่สุดส่วน และส่วนสูงเฉลี่ยที่อายุ 5 ปี				ร้อยละของตัวชี้วัดสุขภาพ										
								ได้รับการคัดกรองพัฒนาการ > 90	พบสงสัย >20	ได้รับการติดตาม >90	มีพัฒนาการสมวัย >85	(ความครอบคลุมการตรวจ)	สูงที่สุดส่วน (>62%)	ส่วนสูงเฉลี่ยชายที่อายุ 5 ปี (113ซม.)	ส่วนสูงเฉลี่ยหญิงที่อายุ 5 ปี (112ซม.)	เด็กอายุ 6-14 ปี สูงที่สุดส่วน (>66%)	เด็กอายุ 6-14 ปี มีภาวะเริ่มอ้วนและอ้วน (<5%)	เด็กอายุ 6-14 ปี มีภาวะเริ่มอ้วนและอ้วน (<10%)	เด็กอายุ 6-14 ปี มีภาวะอ้วน (<5%)	ส่วนสูงเฉลี่ยหญิงที่อายุ 12 ปี (154 ซม.)	ส่วนสูงเฉลี่ยหญิงที่อายุ 12 ปี (155 ซม.)	การตรวจโรคเบาหวาน (70%)	ตรวจคัดกรองสายตา (93%)	คัดกรองความดันโลหิตสูง (20%)	AD - PCU (>20%)	ผู้ป่วยนอกทั้งหมดรับบริการแพทย์แผนไทย (>20.5%)	เบาหวานที่ควบคุมระดับน้ำตาลในเลือดได้ดี (>90%)	ความดันโลหิตสูงที่ควบคุมความดันโลหิตได้ดี (>50%)	ผู้ป่วย DM,HT ชั้น1,CVO Risk (>85%)	
เมืองสระแก้ว	บ้านแก้ง	6	#REF!	65	18,824	385	593	88.24	34.67	92.31	97.33	93.1	97.22	113.22	113.56	94.91	0.25	0.76	0.25	157.08	157.26	33.33	100.00	9.68	7.02	31.19	78.18	60.88	97.87	
เมืองสระแก้ว	เขาสิงโต	5	#REF!	88	14,576	228	523	90.71	30.72	96.08	98.80	100	87.26	116.76	116.83	97.91	0	0.26	0	156.91	157.45	100.00	100.00	1.77	15.24	43.94	58.77	75.91	95.85	
เมืองสระแก้ว	ศาลาลำดวน	5	#REF!	95	14,570	392	627	95.77	24.26	87.88	97.06	46.52	60.92	109.13	108.7	50.7	7.91	20	5.58	147.82	146	100.00	100.00	1.54	8.11	31.93	55.36	42.9	71.76	
เมืองสระแก้ว	หนองโหร	4	#REF!	61	15,641	196	426	85.80	29.80	88.89	96.69	29.22	53.13	114.25	86	70.83	5.21	8.59	2.6	155.79	152.7	100.00	100.00	4.26	3.88	31.78	35.71	39.2	98.16	
เมืองสระแก้ว	เขามะกา	6	#REF!	53	12,483	231	514	92.72	27.14	92.11	96.43	99.44	57.3	111	112	57.54	8.18	9.46	5.63	153.79	153.39	100.00	100.00	1.9	4.35	73.83	38.53	64.01	97.21	
เมืองสระแก้ว	คลองน้ำใส	3	#REF!	37	12,303	143	318	92.31	29.17	100.00	100.00	98.37	90.08	113.38	114	87.62	1.9	1.43	0	155	155	100.00	100.00	6.78	5	23.97	55.94	73.9	100	
เมืองสระแก้ว	จุงฟู	5	#REF!	43	7,566	152	357	83.08	22.22	0.00	77.78	96.59	51.76	108.78	112	43.64	4.85	14.55	29.09	141.91	144.67	100.00	100.00	0.67	2.94	15.27	44.74	52.38	92.8	
เมืองสระแก้ว	โคกปี่ฆ้อง	6	#REF!	47	11,430	219	493	73.47	33.33	66.67	88.89	97.71	84.38	112.06	114	64.26	4.1	14.45	1.56	154.03	153.22	100.00	100.00	1.5	10.67	12.01	39.73	53.96	95.93	
เมืองสระแก้ว	บะขันธ์	6	#REF!	52	9,951	153	432	96.58	24.11	94.12	98.58	97.74	82.66	113.41	112.76	77.85	4.62	8.62	2.15	154.27	155.93	100.00	100.00	1.39	1.52	68.51	54.9	75.23	100	
เมืองสระแก้ว	ท่าแยก	4	#REF!	67	10,594	240	475	91.51	19.59	84.21	96.91	98.67	56.76	108.4	109.1	59.41	4.18	12.55	2.93	152.61	150.9	100.00	100.00	0.97	1.54	31.09	53.33	60.42	98.21	
เมืองสระแก้ว	คลองผักขม	5	#REF!	45	9,007	140	337	93.10	79.26	87.85	90.37	99.44	71.59	112.17	113.54	92.47	1.06	2.13	0	156.25	158.1	50.00	100.00	1	7.69	11.36	52.86	49.55	97.89	
เมืองสระแก้ว	ท่ากษม	4	#REF!	148	25,660	480	1060	91.40	6.44	38.46	96.04	90.36	83.79	113.57	111.47	73.31	6.88	5.78	3.03	158.55	155.18	88.00	100.00	1.94	0	40.87	62.71	43.68	97.89	
เมืองสระแก้ว	โคกหินพันซ์	6	#REF!	79	13,349	308	575	90.05	21.58	97.56	99.47	25.59	60	108.5	112	67.47	3.28	9.83	5.68	150.83	150.28	100.00	75.00	1.44	0	27.81	52.6	57.91	90.86	
เมืองสระแก้ว	บ้านน้ำจืดเจริญ	6	#REF!	87	18,389	423	802	37.93	2.27	100.00	100.00	45.91	52.05	100.63	106.75	53.96	10.79	8.63	5.76	152.33	150.25	60.00	100.00	3.21	5.41	31.34	32.62	28.05	91.16	
เมืองสระแก้ว	บ้านแก้งสีเสียด	5	#REF!	73	11,445	421	596	74.07	26.25	95.24	98.75	98.52	75.94	112.93	112.27	66.23	4.82	11.4	2.19	156	155.38	82.98	97.01	1.08	0	45.86	33.49	54.7	96.85	
เมืองสระแก้ว	คลองมะตะกอ	4	#REF!	64	8,891	192	372	75.53	2.82	50.00	98.59	26.52	54.29	110	63	68.29	5.37	7.32	9.76	146.45	148.67	100.00	100.00	1.82	2.5	16.08	47.4	45.7	96.03	
เมืองสระแก้ว	คลองขุหรี	4	#REF!	44	7,409	111	287	86.60	13.10	100.00	100.00	95.65	72.73	111.19	111.8	76.79	1.79	9.82	0	147	148.8	100.00	98.53	0.65	0	69.67	27.93	35.19	97.75	
เมืองสระแก้ว	เนินแสนสุข	6	#REF!	78	8,808	307	622	88.00	31.82	85.71	95.45	99.12	85.84	113.83	112.44	71.7	6.92	11.95	0.63	150.29	151.83	0.00	88.89	3.31	0	14.06	62.87	56.27	99.18	
เมืองสระแก้ว	คลองหมากนัต	4	#REF!	41	11,235	210	427	85.91	17.19	72.73	95.31	16.32	67.74	104	107.5	83.64	1.52	7.58	0	154.32	155.06	100.00	100.00	6.79	2.27	36.57	70.48	52.22	99.32	
เมืองสระแก้ว	คลองปลาโต	5	#REF!	45	6,914	142	290	83.33	15.71	100.00	100.00	31.13	72.73	112.75	105	89.09	0.45	4.09	0.45	154.36	155.22	100.00	100.00	1.37	3.33	25.18	50	44.48	98.18	
เมืองสระแก้ว	ท่ากระบาก	5	#REF!	33	9,896	133	307	86.14	25.29	95.45	98.85	92.13	74.36	111.86	110.23	87.8	3.9	0.49	0.49	159.64	161.79	100.00	100.00	3.75	0	36.51	52.63	72.64	94.74	
เมืองสระแก้ว	พร.สระแก้ว			267	338,518											47.11	8.29	16.37	14.19	147.04	147.87					7.91	0	0	0	
เมืองสระแก้ว	ศูนย์สุขภาพชุมชนเมือง		#REF!	47,370	1382	2764		96.28	34.77	69.66	89.45	36.36	61.59	106.18	110.09	56.85	3.85	13.54	8.56	149.51	150.53	67.21	100.00	14.76	36.73	39.69	30.75	38.78	88.84	

อำเภอ	รพ.สต.	บุคลากร	ประชากร รับผิดชอบ Type1+3	จำนวน อสม. (คน)	การใช้บริการ ผู้ป่วยนอก (ครั้ง)	จำนวนผู้ป่วย DM (Type1,3) (คน)	จำนวนผู้ป่วย HT (Type1,3) (คน)	1.1	1.2	1.3	1.4	2.1	2.2	2.3	2.4	3.1	3.2	3.3	3.4	3.5	3.6	4	5	6	7	8	9	10	11						
								ตุลาคม 2565 - 25 สิงหาคม 2566				ไตรมาส 4				เทอม 2/2565																			
								พัฒนาการเด็ก 0-5 ปี ตามเกณฑ์มาตรฐาน								ร้อยละของเด็กอายุ 0-5 ปี สูงที่สุดส่วน และส่วนสูง เฉลี่ยที่อายุ 5 ปี								ร้อยละของเด็กวัยเรียน สูงที่สุดส่วน											
								ได้รับการคัด กรอง พัฒนาการ > 90	พบสงสัย ล่าช้า >20	ได้รับการ ติดตาม >90	มีพัฒนาการ สมวัย >85	(ความ ครอบคลุม การตรวจ)	สูงที่สุดส่วน (≥62%)	ส่วนสูงเฉลี่ย ชายที่อายุ 5 ปี (113ซม.)	ส่วนสูงเฉลี่ย หญิงที่อายุ 5 ปี (112ซม.)	เด็กอายุ 6-14 ปี สูงที่สุด ส่วน (≥66%)	เด็กอายุ 6-14 ปี มีภาวะ เริ่มอ้วนและ อ้วน (≥10%)	เด็กอายุ 6-14 ปี มีภาวะ เริ่มอ้วนและ อ้วน (≥10%)	เด็กอายุ 6-14 ปี มีภาวะ อ้วน (≥5%)	เด็กอายุ 6-14 ปี มีภาวะ อ้วน (≥5%)	เด็กอายุ 6-14 ปี มีภาวะ อ้วน (≥5%)	เด็กอายุ 6-14 ปี มีภาวะ อ้วน (≥5%)	เด็กอายุ 6-14 ปี มีภาวะ อ้วน (≥5%)	เด็กอายุ 6-14 ปี มีภาวะ อ้วน (≥5%)	เด็กอายุ 6-14 ปี มีภาวะ อ้วน (≥5%)	เด็กอายุ 6-14 ปี มีภาวะ อ้วน (≥5%)	เด็กอายุ 6-14 ปี มีภาวะ อ้วน (≥5%)	เด็กอายุ 6-14 ปี มีภาวะ อ้วน (≥5%)	เด็กอายุ 6-14 ปี มีภาวะ อ้วน (≥5%)	เด็กอายุ 6-14 ปี มีภาวะ อ้วน (≥5%)	เด็กอายุ 6-14 ปี มีภาวะ อ้วน (≥5%)	เด็กอายุ 6-14 ปี มีภาวะ อ้วน (≥5%)	เด็กอายุ 6-14 ปี มีภาวะ อ้วน (≥5%)	เด็กอายุ 6-14 ปี มีภาวะ อ้วน (≥5%)	เด็กอายุ 6-14 ปี มีภาวะ อ้วน (≥5%)
คลองหาด	ราชันย์	6	3,386	89	6,968	213	623	92.70	33.33	98.18	99.39	64.75	49.37	109.11	101.56	62.16	2.7	14.86	5.07	149.37	154.1	69.57	93.55	5.13	14.29	29.72	32.27	56.34	93.81						
คลองหาด	บ้านนาคี	6	5,011	105	12,158	220	699	93.49	24.68	100.00	100.00	99.07	83.57	114.95	110.17	50.82	4.92	0.82	27.87	143.6	145	100.00	100.00	1.58	14.29	25.31	27.58	52.36	74.56						
คลองหาด	บ้านหนองนาง	2	3,532	64	6,331	129	449	90.51	25.87	78.38	94.41	32.8	49.18	108.14	96.75	88.24	0	0	0	0	0	90.91	63.33	3.71	11.54	30.14	25.13	32.96	74.01						
คลองหาด	บ้านทับทิมสยาม05	2	865	12	2,551	17	81	90.20	23.91	81.82	95.65	100	38.33	105	101.75	54.69	4.69	14.06	9.38	149	145.8	0.00	100.00	1.97	0	63.39	18.52	39.51	87.18						
คลองหาด	บ้านเขาควง	2	2,046	32	4,772	113	353	77.88	29.63	91.67	97.53	57.45	51.85	105.21	91	50.89	6.25	15.18	8.04	148.89	146.5	50.00	100.00	5.93	75	44.18	30.91	52.69	92.55						
คลองหาด	บ้านคลองไผ่เดือน	4	1,682	39	5,056	104	283	87.50	19.64	81.82	96.43	70.83	50	107.62	108.2	0	0	100	0	0	0	0.00	100.00	2.81	0	47.15	32.39	41.34	84.56						
คลองหาด	บ้านน้ำคำ	2	1,766	53	6,549	108	297	83.33	42.00	80.95	92.00	97.44	46.05	109.6	108.22	59.6	6.06	10.1	6.57	149.78	150.33	100.00	100.00	1.05	7.69	25.32	28.08	54.55	99.21						
คลองหาด	บ้านชุมทอง	5	1,944	40	5,707	80	247	95.05	28.13	100.00	100.00	99.21	53.97	105.42	105.5	50.72	8.7	13.04	7.25	158.33	153.43	71.43	100.00	5.35	16.67	25.74	22.63	54.66	90.65						
คลองหาด	บ้านหินกอง	3	2,431	81	9,178	118	373	90.91	23.64	80.77	95.45	99.34	60.67	113.54	114.91	63.31	9.52	14.29	5.36	146.5	0	0.00	100.00	1.98	3.13	45.19	26.25	41.82	95.4						
คลองหาด	รพ.คลองหาด			147	72,675	433	1303	89.00	25.55	89.25	96.15	95.69	49.8	108.37	107.15	61.64	4.6	11.31	9.39	147.8	145.77	50.00	100.00			19.62	37.75	54.87	98.21						

อำเภอ	รพ.สส.	บุคลากร	ประชากร รับผิดชอบ Type1+3	จำนวน อสม. (คน)	การใช้บริการ ผู้ป่วยนอก (ครั้ง)	จำนวนผู้ป่วย DM (Type1,3) (คน)	จำนวนผู้ป่วย HT (Type1,3) (คน)	1.1	1.2	1.3	1.4	2.1	2.2	2.3	2.4	3.1	3.2	3.3	3.4	3.5	3.6	4	5	6	7	8	9	10	11		
								ตุลาคม 2565 - 25 สิงหาคม 2566				ไตรมาส 4				เดือน 2/2565				ร้อยละของตัวชี้วัด				ร้อยละของตัวชี้วัด				ร้อยละของตัวชี้วัด			
								พัฒนาการเด็ก 0-5 ปี ตามเกณฑ์มาตรฐาน				ร้อยละของเด็กอายุ 0-5 ปี สูงที่สุดส่วน และส่วนสูงเฉลี่ยที่อายุ 5 ปี				ร้อยละของเด็กวัยเรียน สูงที่สุดส่วน				ร้อยละของเด็กวัยเรียน สูงที่สุดส่วน				ร้อยละของเด็กวัยเรียน สูงที่สุดส่วน				ร้อยละของเด็กวัยเรียน สูงที่สุดส่วน			
								ได้รับการคัดกรองพัฒนาการ > 90	พบน้อง > 20	ได้รับการติดตาม > 90	มีพัฒนาการสมวัย > 85	(ความครอบคลุมการตรวจ)	สูงที่สุดส่วน (>62%)	ส่วนสูงเฉลี่ยชายที่อายุ 5 ปี (113 ซม.)	ส่วนสูงเฉลี่ยหญิงที่อายุ 5 ปี (112 ซม.)	เด็กอายุ 6-14 ปี สูงที่สุดส่วน (>66%)	เด็กอายุ 6-14 ปี มีภาวะอ้วน (>5%)	เด็กอายุ 6-14 ปี เริ่มอ้วนและเข้า (>10%)	เด็กอายุ 6-14 ปี มีภาวะอ้วน (>5%)	เด็กอายุ 6-14 ปี มีภาวะอ้วน (>5%)	เด็กอายุ 6-14 ปี มีภาวะอ้วน (>5%)	เด็กอายุ 6-14 ปี มีภาวะอ้วน (>5%)	เด็กอายุ 6-14 ปี มีภาวะอ้วน (>5%)	เด็กอายุ 6-14 ปี มีภาวะอ้วน (>5%)	เด็กอายุ 6-14 ปี มีภาวะอ้วน (>5%)	เด็กอายุ 6-14 ปี มีภาวะอ้วน (>5%)	เด็กอายุ 6-14 ปี มีภาวะอ้วน (>5%)	เด็กอายุ 6-14 ปี มีภาวะอ้วน (>5%)	เด็กอายุ 6-14 ปี มีภาวะอ้วน (>5%)	เด็กอายุ 6-14 ปี มีภาวะอ้วน (>5%)	เด็กอายุ 6-14 ปี มีภาวะอ้วน (>5%)
ตาพระยา	กุดเวียง	5	4,597	87	11,825	311	583	94.02	30.06	90.38	97.11	89.17	67.76	109.4	109.5	61.45	9.64	10.84	4.82	146.29	138.33	90.91	100.00	0.73	14.29	47.73	42.44	55.75	98.63		
ตาพระยา	นางาม	5	3,350	50	9,745	209	373	95.10	26.47	97.22	98.53	99.01	74.63	109.65	110.64	59.29	12.65	7.51	5.14	148.75	151.08	100.00	100.00	3.25	4.88	25.8	33.97	54.16	94.89		
ตาพระยา	โคกเหล็ก	4	2,050	41	5,505	119	212	98.26	27.43	90.32	96.46	96.84	69.93	110.21	108	58.33	3.33	8.33	1.67	143.45	152.28	100.00	100.00	0.26	0	37.56	39.5	54.25	97.46		
ตาพระยา	แสร์	4	1,427	32	3,166	58	134	90.32	26.79	100.00	100.00	44.19	86.84	108	113	70.83	0	2.94	20.59	140	142	100.00	100.00	1.26	0	43.36	43.1	50.75	95.74		
ตาพระยา	มะกอก	3	1,913	54	2,462	109	205	97.92	30.85	93.10	97.87	96.69	78.63	107.55	107.33	83.67	4.08	2.04	0	150	152	100.00	100.00	0	0	50	45.87	53.17	96.12		
ตาพระยา	หนองซึม	5	4,991	100	11,698	252	511	88.21	34.22	93.75	97.86	94.87	64.86	108.17	106.94	50	0	0	0	0	0	100.00	100.00	3.84	9.38	67.32	40.87	52.25	95.41		
ตาพระยา	บ้านโคกโพธิ์	4	2,792	61	5,692	135	278	95.00	46.32	84.09	92.63	99.25	57.14	107.46	106.83	97.14	0	1.52	0	148.59	149.87	100.00	94.74	2.16	20	48.86	47.41	48.92	96.52		
ตาพระยา	หนองผักแว่น	4	4,309	108	9,962	265	462	87.35	28.28	100.00	99.31	97.21	45.45	108.38	106.14	59.24	7.14	10.08	3.78	146.29	149	100.00	100.00	1.16	15.91	54.4	37.74	45.02	90.96		
ตาพระยา	ทัพไทย	3	1,835	33	4,144	118	199	91.84	28.89	100.00	100.00	18.31	69.23	109	0	62.86	11.43	14.29	2.86	0	0	100.00	100.00	0.65	22.22	49.32	46.61	59.3	97.8		
ตาพระยา	ทับนันทยาม03	2	699	24	3,023	42	67	85.00	29.41	100.00	100.00	100	86.79	109	106.33	50	3.45	6.9	12.07	142.33	149.67	100.00	100.00	1.92	0	54.09	33.33	53.73	93.02		
ตาพระยา	หัตตะ	4	2,028	39	4,851	76	153	91.75	32.58	93.10	97.75	98.28	50.88	106.33	106.1	61.68	0.47	1.4	18.22	136.44	142.2	0.00	3.07	29.41	21.85	32.89	39.87	90.54			
ตาพระยา	บ้านนพราชินี	6	3,041	52	7,624	176	380	87.80	16.67	83.33	96.30	98.06	51.97	107.92	107.54	64.9	4.64	10.6	5.96	148.47	157	95.00	100.00	2.53	26.32	44.9	36.93	30.79	96.5		
ตาพระยา	โคกลาน	6	6,494	67	14,299	349	673	97.91	32.03	93.33	97.86	99.44	55.08	110.74	109.88	63.27	5.99	7.77	8.09	147.93	148.34	100.00	100.00	2.27	1.96	60.95	46.42	64.04	98.38		
ตาพระยา	ทัพเขื่อน	3	1,000	18	4,611	63	96	93.85	34.43	80.95	91.80	98.72	80.52	110.2	107.1	65.45	10.91	7.27	0	153.33	160	0.00	100.00	6.13	11.11	38.57	34.92	39.58	95.24		
ตาพระยา	โคกแจง	3	805	18	2,870	53	90	84.85	32.14	88.89	96.43	100	97.87	111.25	110	92.39	0	2.17	0	149.33	157.33	0.00	100.00	0.78	25	48.12	43.4	53.33	100		
ตาพระยา	รพ.ตาพระยา			85	61,787	359	642	45.54	7.84	75.00	98.04	23.81	54.29	115	0	46.18	6.18	16.62	18.83	145.71	148.4	0.00	0.00			17.55	36.49	46.11	72.3		

อำเภอ	รพ.สต.	บุคลากร	ประชากร รับผิดชอบ Type1+3	จำนวน อสม. (คน)	การใช้บริการ ผู้ป่วยนอก (ครั้ง)	จำนวนผู้ป่วย DM (Type1,3) (คน)	จำนวนผู้ป่วย HT (Type1,3) (คน)	1.1	1.2	1.3	1.4	2.1	2.2	2.3	2.4	3.1	3.2	3.3	3.4	3.5	3.6	4	5	6	7	8	9	10	11						
								ตุลาคม 2565 - 25 สิงหาคม 2566				ไตรมาส 4				เทอม 2/2565																			
								พัฒนาการเด็ก 0-5 ปี ตามเกณฑ์มาตรฐาน								ร้อยละของเด็กอายุ 0-5 ปี สูงที่สุดส่วน และส่วนสูงเฉลี่ยที่อายุ 5 ปี								ร้อยละของเด็กวัยเรียน สูงที่สุดส่วน											
								ได้รับการคัดกรองพัฒนาการ > 90	พบสงสัยล่าช้า >20	ได้รับการติดตาม >90	มีพัฒนาการสมวัย >85	(ความครอบคลุมการตรวจ)	สูงที่สุดส่วน (>62%)	ส่วนสูงเฉลี่ยชายที่อายุ 5 ปี (113 ซม.)	ส่วนสูงเฉลี่ยหญิงที่อายุ 5 ปี (112 ซม.)	เด็กอายุ 6-14 ปี สูงที่สุดส่วน (>66%)	เด็กอายุ 6-14 ปี มีภาวะอ้วน (>5%)	เด็กอายุ 6-14 ปี เริ่มอ้วนและเข้า (>10%)	เด็กอายุ 6-14 ปี มีภาวะอ้วน (>5%)	ส่วนสูงเฉลี่ยชายที่อายุ 12 ปี (154 ซม.)	ส่วนสูงเฉลี่ยหญิงที่อายุ 12 ปี (155 ซม.)	การตรวจติดตามกลุ่มโรคเบาหวาน (70%)	ตรวจติดตามกลุ่มโรคไตสูง (93%)	PCU (≤20%)	AD - PCU (≤20%)	ผู้ป่วยนอกทั้งหมดรับบริการแพทย์แผนไทย (≥20.5%)	เบาหวานที่ควบคุมระดับน้ำตาลในเลือดได้ดี (>40%)	ความดันโลหิตสูงที่ควบคุมความดันโลหิตได้ดี (>50%)	ผู้ป่วย DM,HT ขึ้น CVD Risk (>85%)						
วังน้ำเย็น	ตาหงส์โน	7	7,249	160	4,317	385	852	94.55	23.72	89.19	97.44	34.06	59.57	110.44	106.77	59.51	6.42	9.63	7.16	152.32	154.59	88.89	95.45	4.42	9.35	38.99	37.55	46.66	93.27						
วังน้ำเย็น	บ้านท่าศาลี	6	3,973	53	3,369	174	350	87.60	24.53	100.00	100.00	58.44	84.44	109	116	74.43	6.82	5.11	0	146.55	148.73	100.00	100.00	2.67	4.35	38.42	36.27	50.13	98.71						
วังน้ำเย็น	ทุ่งมหาเจริญ	6	7,142	132	7,620	344	839	92.72	24.79	96.67	99.17	99.39	92.35	108.87	108.63	62.22	2.22	12.32	6.06	152.96	153.16	100.00	100.00	4.28	19.15	41.1	39.7	39.84	87.15						
วังน้ำเย็น	คลองจระเข้	5	4,182	66	2,944	162	380	92.03	21.26	100.00	99.21	99.4	76.05	111.69	112	60.64	5.32	8.51	5.32	146.29	148.75	100.00	100.00	2.66	4.41	35.59	31.36	48.19	91.5						
วังน้ำเย็น	คลองตะเคียนชัย	8	5,583	87	3,410	188	534	92.72	27.94	96.49	99.02	100	78.57	114.28	114.43	83.13	1.23	4.53	1.65	151.07	150.27	100.00	100.00	2.55	10.19	37.14	33.33	46.11	96.09						
วังน้ำเย็น	สอ.คลองหินปูน		3,845	85	3,604	247	485	89.31	36.62	75.00	90.85	98.4	78.92	106.77	108.05	70.39	6.15	12.29	0	153.8	150	100.00	100.00	0	0	0	38.71	60.21	98.01						
วังน้ำเย็น	สอ.คลองเตาสุคร		3,735	90	3,682	212	519	86.84	21.21	82.14	96.21	97.38	69.35	104.81	108.55	62.35	4.38	11.16	5.18	149.95	153.38	100.00	99.35	0	0	0	37.85	55.34	95.73						
วังน้ำเย็น	พ.วังน้ำเย็น			238	130,894	1024	2224	75.45	27.40	63.75	87.67	80.94	75.7	112.03	113.56	62.04	4.06	13.86	6.58	149.73	150.85	100.00	100.00			26.83	42.97	57.01	83.27						

อำเภอ	รพ.สส.	บุคลากร	ประชากร รับผิดชอบ Type1+3	จำนวน อสม. (คน)	การใช้บริการ ผู้ป่วยนอก HT (ครั้ง)	จำนวนผู้ป่วย DM (Type1,3) (คน)	จำนวนผู้ป่วย HT (Type1,3) (คน)	1.1	1.2	1.3	1.4	2.1	2.2	2.3	2.4	3.1	3.2	3.3	3.4	3.5	3.6	4	5	6	7	8	9	10	11						
								ตุลาคม 2565 - 25 สิงหาคม 2566				ไตรมาส 4				เดือน 2/2565																			
								พัฒนาการเด็ก 0-5 ปี ตามเกณฑ์มาตรฐาน								ร้อยละของเด็กอายุ 0-5 ปี สูงที่สุดส่วน และส่วนสูงเฉลี่ยที่อายุ 5 ปี								ร้อยละของเด็กวัยเรียน สูงที่สุดส่วน											
								ได้รับการคัดกรองพัฒนาการ > 90	หนังสือส่ง > 20	ได้รับการติดตาม > 90	มีพัฒนาการสมวัย > 85	(ความครอบคลุมการตรวจ)	สูงสุดส่วน (> 62%)	ส่วนสูงเฉลี่ยชายที่อายุ 5 ปี (113 ซม.)	ส่วนสูงเฉลี่ยหญิงที่อายุ 5 ปี (112 ซม.)	เด็กอายุ 6-14 ปี สูงที่สุดส่วน (> 66%)	เด็กอายุ 6-14 ปี มีภาวะอ้วน (> 5%)	เด็กอายุ 6-14 ปี เริ่มอ้วนและเข้า (> 10%)	เด็กอายุ 6-14 ปี มีภาวะเตี้ย (< 5%)	ส่วนสูงเฉลี่ยชายที่อายุ 12 ปี (154 ซม.)	ส่วนสูงเฉลี่ยหญิงที่อายุ 12 ปี (155 ซม.)	การตรวจติดตามกลุ่มอัมพฤกษ์ (70%)	ตรวจติดตามผู้ป่วยโรคไตสูง (93%)	PCU (≤ 20%)	AD-PCU (≤ 20%)	ผู้ป่วยนอกทั้งหมดรับบริการ (≥ 20.5%)	เบาหวานที่ควบคุมระดับน้ำตาลได้ดี (≥ 40%)	ความดันโลหิตสูงที่ควบคุมความดันโลหิตได้ดี (≥ 50%)	ผู้ป่วย DM, HT ชั้น CVD Risk (≥ 85%)						
วัฒนานคร	บ้านท่ากวย	4	4,776	89	11,898	350	765	92.82	22.16	100.00	100.00	95.74	87.45	113.85	112.4	59.39	23.91	1.33	0.38	147.94	148.34	100.00	100.00	1.02	0	21.08	32.29	41.31	98.03						
วัฒนานคร	บ้านคลองมะนาว	6	3,123	107	11,838	225	467	85.52	12.10	86.67	98.39	27.46	56.6	0	110.33	63.25	1.81	12.05	4.22	152.13	154.86	93.75	100.00	23.2	48.51	23.1	29.33	33.4	91.15						
วัฒนานคร	บ้านหนองหอย	5	1,965	56	7,663	167	366	92.59	23.00	95.65	99.00	96.38	75.19	110	111	63.48	3.19	15.6	4.26	155.45	151.64	0.00	93.18	1.64	15.85	53.73	38.32	60.11	89.68						
วัฒนานคร	บ้านห้วยเตี๋ย	4	1,376	58	6,932	138	284	98.57	34.78	91.67	95.65	100	75.86	108.6	114.14	69.81	4.4	10.69	0	161.88	153.8	0.00	100.00	0.55	8.33	48.24	39.13	49.3	88.7						
วัฒนานคร	บ้านหนองเขา	3	2,069	59	7,953	182	411	85.87	21.52	76.47	93.67	88.03	81.55	112.88	113.08	57.02	3.31	14.05	5.79	153	154.78	0.00	100.00	2.68	12.9	42.91	33.52	56.69	82.07						
วัฒนานคร	บ้านทับใหม่	4	2,008	53	6,169	113	248	71.95	27.12	87.50	96.61	58.72	78.13	113.11	108	80.56	0	8.33	0	149.13	151.36	100.00	39.47	8.4	13.64	41.76	30.09	51.61	80.77						
วัฒนานคร	บ้านหนองน้ำใส	4	2,663	73	9,761	220	489	84.62	37.27	92.68	97.27	93.71	84.15	115	113.09	78.12	5.47	5.47	2.13	154.38	154.48	100.00	82.35	2.45	1.61	30.84	30	48.88	95.22						
วัฒนานคร	บ้านชันกนกแก้ว	3	2,112	54	9,229	161	355	92.47	32.56	89.29	96.51	100	86.11	111.33	112.9	83.52	2.62	7.49	0	155.45	155.56	100.00	100.00	0.74	3.03	42.05	43.48	49.3	98.45						
วัฒนานคร	บ้านช่องขุม	2	3,106	76	13,046	216	461	96.45	23.31	97.37	99.39	99.01	96.02	110.55	109.28	82.02	12.36	0	0	155.21	156	91.67	100.00	1.56	11.11	15.81	28.24	43.6	91.75						
วัฒนานคร	บ้านห้วยชัน	3	1,321	22	6,782	87	200	90.36	20.00	66.67	93.33	96.33	51.43	105.3	108.54	51.61	3.76	11.83	15.05	148.06	146.67	40.00	93.10	0.66	2.94	13.7	37.93	46.5	91.89						
วัฒนานคร	บ้านหนองจวง	7	2,373	92	6,716	247	536	92.19	22.03	80.77	95.76	87.77	72.95	111	113.91	69.58	5.32	12.17	0	151.5	152.41	100.00	100.00	1.13	11.11	17.33	33.2	60.26	94.02						
วัฒนานคร	บ้านแตรอ	5	3,573	97	11,225	299	570	93.71	31.10	100.00	100.00	98.22	69.68	111.16	112.89	95.11	0	2.45	1.83	153.26	155.71	100.00	100.00	0	0	67.2	44.82	38.6	93.61						
วัฒนานคร	บ้านเขาพรสวรรค์	5	2,372	54	9,923	187	346	89.19	32.32	84.38	94.95	99.35	46.71	111.26	112.65	81.21	1.34	0.67	5.37	146.86	144.68	0.00	100.00	1.63	70	27.19	22.99	37.86	93.33						
วัฒนานคร	บ้านหนองนกผาย	3	1,373	38	5,475	130	293	92.45	36.73	100.00	100.00	98.41	79.03	110	109.75	78.69	3.28	14.75	0	150.4	150.4	100.00	100.00	0.24	0	22.68	42.31	49.83	97.6						
วัฒนานคร	บ้านใหม่ศรีจำปา	2	1,125	36	5,046	84	207	88.06	25.42	80.00	94.92	96.47	71.95	107.5	106.22	70.59	6.54	8.5	2.61	149.14	152.5	100.00	95.65	11.04	61.76	44.89	30.95	45.41	97.73						
วัฒนานคร	บ้านหนองกระต่ายนอน	5	2,684	105	10,202	246	521	95.20	24.37	86.21	96.64	73.42	69.83	112.3	110.13	96	0	1.07	0	161.85	157.55	100.00	100.00	0.18	0	27.65	29.27	68.52	98.1						
วัฒนานคร	บ้านคลองทราย	4	1,332	41	8,368	132	246	90.74	26.53	100.00	97.96	57.69	62.22	112.8	106	64.57	5.71	13.14	1.14	149	153.5	80.00	100.00	5.19	13.33	14.91	28.03	56.1	90						
วัฒนานคร	บ้านบ่อนางจิง	2	2,179	47	5,380	167	294	91.57	15.79	50.00	92.11	98.23	59.46	111	115	66.67	5.33	12	3.33	149.17	148.21	100.00	100.00	2.28	0	13.83	29.34	42.18	87.05						
วัฒนานคร	บ้านคลองคันโท	3	684	22	3,347	42	103	88.57	16.13	100.00	100.00	97.87	54.35	115.5	111	76.54	4.94	7.41	2.47	146	156	25.00	100.00	1.75	0	31.93	40.48	46.6	92.11						
วัฒนานคร	บ้านท่าช้าง	2	1,122	23	2,956	71	149	97.92	29.79	100.00	100.00	100	91.94	107	110.4	94.12	5.88	0	0	156	100.00	100.00	0.34	5.88	22.23	29.58	45.64	79.49							
วัฒนานคร	ห้วยโจด	3	2,402	68	7,024	769	1671	91.84	13.33	100.00	100.00	98.33	70.34	112.71	112.09	44.44	0	11.11	11.11	0	0	88.89	100.00	4.43	24.14	22.34	27.67	45.11	86.16						
วัฒนานคร	รพ.วัฒนานคร			152	179,136	769	1671	79.27	7.69	73.33	97.95	34.93	60.68	108	110.4	59.08	4.19	16.08	7.07	152.75	153.07	0.00	100.00	0	0	23.38	42.65	57.21	96.16						

อำเภอ	รพ.สต.	บุคลากร	ประชากร รับผิดชอบ Type1+3	จำนวน อสม. (คน)	การใช้บริการ ผู้ป่วยนอก (ครั้ง)	จำนวนผู้ป่วย DM (Type1,3) (คน)	จำนวนผู้ป่วย HT (Type1,3) (คน)	1.1	1.2	1.3	1.4	2.1	2.2	2.3	2.4	3.1	3.2	3.3	3.4	3.5	3.6	4	5	6	7	8	9	10	11
								ตุลาคม 2565 - 25 สิงหาคม 2566				ไตรมาส 4				เดือน 2/2565													
								พัฒนาการเด็ก 0-5 ปี ตามเกณฑ์มาตรฐาน				ร้อยละของเด็กอายุ 0-5 ปี สูงที่สุดส่วน และส่วนสูงเฉลี่ยที่อายุ 5 ปี				ร้อยละของเด็กวัยเรียน สูงที่สุดส่วน													
								ได้รับการคัดกรองพัฒนาการ > 90	พบนกลัย สำร้ำ >20	ได้รับการติดตาม >90	มีพัฒนาการสมวัย >85	(ความครอบคลุมการจ้ร้)	สูงที่สุดส่วน (>62%)	ส่วนสูงเฉลี่ยชายที่อายุ 5 ปี (113ซม.)	ส่วนสูงเฉลี่ยหญิงที่อายุ 5 ปี (112ซม.)	เด็กอายุ 6-14 ปี สูงที่สุดส่วน (>66%)	เด็กอายุ 6-14 ปี มีภาวะอสม (>5%)	เด็กอายุ 6-14 ปี เริ่มอ้วนและอ้วน (>10%)	เด็กอายุ 6-14 ปี มีภาวะอ้วน (>5%)	ส่วนสูงเฉลี่ยชายที่อายุ 12 ปี (154 ซม.)	ส่วนสูงเฉลี่ยหญิงที่อายุ 12 ปี (155 ซม.)	การตรวจติดตามกลุ่มโรคเรื้อรัง (70%)	ตรวจติดตามกลุ่มโรคเรื้อรัง (93%)	PCU (<20%)	AD - PCU (<20%)	ผู้ป่วยนอกทั้งหมดรับบริการ แพทย์แผนไทย (>20.5%)	เบาหวานที่ควบคุมระดับน้ำตาลในเลือดได้ (>40%)	ความดันโลหิตสูงที่ควบคุมความดันโลหิตได้ (>50%)	ผู้ป่วย DM,HT ชั้นCVD Risk (>85%)
อัญบุประเท	เมืองไม้	4	1,516	45	5,447	88	206	78.57	24.24	100.00	100.00	19.23	60	90	87.67	90.23	6.33	6.96	0	154.13	157.19	100.00	100.00	7.06	0	34.28	37.5	35.92	90.79
อัญบุประเท	นิคมสร้างคนเลกคลองน้ำใส	4	1,852	42	10,008	125	263	92.65	28.57	72.22	92.06	25.53	62.5	0	0	83.55	3.23	6.45	0.46	150.15	149.86	37.50	100.00	0	0	47.35	32.8	50.95	99.11
อัญบุประเท	พันทราย	6	4,325	106	13,449	273	579	95.85	30.81	89.47	96.76	89.8	74.09	116.81	115.28	81.12	1.18	3.07	3.07	154.5	155.94	0.00	100.00	4.07	10.59	13.85	49.08	63.21	98.15
อัญบุประเท	คลองน้ำใส	7	4,252	147	11,263	341	632	80.65	36.00	98.15	99.33	34.23	71.05	112.29	108	72.11	2.27	2.8	1.57	151.69	153.89	0.00	98.11	1.67	3.55	16.49	19.35	36.23	91.2
อัญบุประเท	ฟ้าข้าม	6	4,866	87	15,090	242	493	81.29	36.69	94.12	97.84	97.73	89.3	110.1	107.88	80.14	3.36	5.28	0	154.63	155.07	0.00	95.24	4.62	38.1	27.4	33.06	22.92	85.71
อัญบุประเท	ป่าไร่	7	4,029	87	16,753	231	442	91.11	31.71	92.31	97.56	93.6	77.02	117.18	112.2	84.19	1.58	2.18	4.75	154.44	155.29	100.00	100.00	1.62	19.23	28.37	34.63	37.1	90.1
อัญบุประเท	ทับทิม	5	1,415	55	6,253	97	191	92.96	24.24	93.75	98.48	30.43	67.86	65	110	80.66	2.35	10.59	5.88	148.67	153.71	75.00	100.00	3.3	11.9	21.24	35.05	49.21	94.62
อัญบุประเท	บ้านใหม่หนองโพ	8	9,070	224	25,269	620	1099	93.06	28.51	92.31	97.81	95.18	55.41	111.55	110.49	85.32	4.14	14.21	1.03	154.29	156.26	100.00	100.00	6.36	5.56	31.7	36.61	22.75	76.71
อัญบุประเท	ผ่านศึก	5	3,310	48	15,874	204	468	98.61	26.06	100.00	100.00	99.45	71.67	111.64	111.5	83.93	2.84	5.87	1.14	156.48	155.66	0.00	100.00	1.72	0	28.09	35.29	45.09	82.16
อัญบุประเท	หนองปรือ	4	2,343	47	10,225	120	271	86.84	34.85	95.65	98.48	96.19	94.06	107	109.87	66.47	13.52	4.23	0	152.86	154.74	0.00	100.00	6.41	11.49	52.75	37.5	36.53	92.66
อัญบุประเท	หนองลั้ง	6	5,172	128	16,426	381	769	77.58	26.15	84.21	95.87	84.44	82.24	115.51	113.76	78.6	8	3	0.29	157.09	156.61	100.00	100.00	2.2	7.55	27.39	30.97	31.6	72.73
อัญบุประเท	คลองทับจันทร์	6	4,163	97	14,467	213	496	98.38	30.77	92.86	97.80	97.98	88.48	114.16	112.14	72.78	5.07	6.67	1.6	155.22	156.05	100.00	100.00	7.79	4.08	21.86	36.62	42.34	90.78
อัญบุประเท	พาคห้วย	5	5,101	113	17,785	341	752	86.22	30.77	90.38	97.04	86.53	81.13	116.55	115.28	75.47	1.89	5.38	0.58	150.83	153	24.07	97.21	3.28	6.67	35.45	32.26	34.57	92.04
อัญบุประเท	บ้านโรงเขิน	6	4,879	88	13,123	247	454	93.84	29.80	83.05	94.95	24.63	45.45	107.29	109	82.49	3.74	8.24	3.45	150.41	152.2	22.22	72.73	2.47	7.32	23.89	34.82	44.93	91.5
อัญบุประเท	บ้านกล้วย	4	1,952	45	13,419	117	176	94.74	19.44	78.57	95.83	100	89.69	114.89	114.14	71.65	0.75	3.38	1.5	150.19	152.44	0.00	100.00	0.33	2.38	30.74	11.11	51.7	90.14
อัญบุประเท	คลองหว่า	3	1,573	36	7,299	90	191	88.89	33.33	93.75	97.92	20.29	14.29	0	99.4	70.7	4.76	0.43	0	145.14	148.25	0.00	0.00	1.43	0	23.79	37.78	35.08	79.57
อัญบุประเท	รพ.อัญบุประเท			196	206,988	540	1026	84.33	30.34	68.37	89.78	27.7	61.03	111.69	114.17	65.85	2.95	6.78	5.54	149.27	150.79	59.02	61.64			34.9	33.52	41.52	95.68

อำเภอ	รพ.สต.	บุคลากร	ประชากร รับผิดชอบ Type1+3	จำนวน อสม. (คน)	การใช้บริการ ผู้ป่วยนอก (ครั้ง)	จำนวนผู้ป่วย DM (Type1,3) (คน)	จำนวนผู้ป่วย HT (Type1,3) (คน)	1.1	1.2	1.3	1.4	2.1	2.2	2.3	2.4	3.1	3.2	3.3	3.4	3.5	3.6	4	5	6	7	8	9	10	11		
								ตุลาคม 2565 - 25 สิงหาคม 2566				ไตรมาส 4				เทอม 2/2565								การตรวจ ติดตามกลุ่ม ผู้ป่วยโรค ความดัน โลหิตสูง (93%)	ตรวจ ติดตาม ผู้ป่วยโรค ความดัน โลหิตสูง (93%)	PCU ($\leq 20\%$)	AD - PCU ($\leq 20\%$)	ผู้ป่วยนอก ทั้งหมดรับ บริการ แพทย์แผน ไทย $\geq 20.5\%$	เบาหวานที่ ควบคุม ระดับ น้ำตาลใน เลือดได้ดี ($\geq 40\%$)	ความดัน โลหิตสูงที่ ควบคุม ความดัน โลหิตได้ดี ($\geq 50\%$)	ผู้ป่วย DM,HT ขึ้นCVD Risk ($\geq 85\%$)
								พัฒนาการเด็ก 0-5 ปี ตามเกณฑ์มาตรฐาน				ร้อยละของเด็กอายุ 0-5 ปี สูงที่สุดส่วน และส่วนสูง เฉลี่ยที่อายุ 5 ปี				ร้อยละของเด็กวัยเรียน สูงที่สุดส่วน															
								ได้รับการคัด กรอง พัฒนาการ > 90	พบสงสัย ล่าช้า >20	ได้รับการ ติดตาม >90	มีพัฒนาการ สมวัย >85	(ความ ครอบคลุม การตรวจ)	สูงที่สุดส่วน ($\geq 62\%$)	ส่วนสูงเฉลี่ย ชายที่อายุ 5 ปี (113 ซม.)	ส่วนสูงเฉลี่ย หญิงที่อายุ 5 ปี (112 ซม.)	เด็กอายุ 6-14 ปี สูงที่สุด ส่วน ($\geq 66\%$)	เด็กอายุ 6-14 ปี มีภาวะ อ้วน ($\geq 5\%$)	เด็กอายุ 6-14 ปี มีภาวะ เริ่มอ้วนและ อ้วน ($\geq 10\%$)	เด็กอายุ 6-14 ปี มีภาวะ อ้วน ($\geq 5\%$)	ส่วนสูงเฉลี่ย ชายที่อายุ 12 ปี (154 ซม.)	ส่วนสูงเฉลี่ย หญิงที่อายุ 12 ปี (155 ซม.)										
เขาลงกรรจ์	เขาลงกรรจ์	4	2,099	73	1,998	125	272	91.14	29.17	100.00	100.00	27.72	60.71	112	105	27.78	22.22	0	16.67	0	143	100.00	100.00	1.91	0	21.81	32.88	49.84	84.68		
เขาลงกรรจ์	คลองเจริญ	5	5,296	85	3,962	264	518	90.50	34.70	96.05	98.63	21.1	49.23	110.6	105	63.64	3.03	12.46	3.7	149.71	153.27	91.67	100.00	2.61	8.62	17.52	31.74	51.7	72.8		
เขาลงกรรจ์	หนองหวี	5	5,419	100	3,326	278	527	91.76	34.73	91.38	96.41	98.63	57.41	114.62	111.17	59.52	4.05	15.24	3.81	151.86	154.81	100.00	100.00	5.46	2.73	17.2	29.53	54.28	84.93		
เขาลงกรรจ์	ซันมะนาว	12	8,292	168	5,571	464	996	91.18	28.73	98.08	99.45	95.56	78.06	110.47	108.64	66.37	4.73	6.81	4.29	153.15	153.67	100.00	100.00	3.44	0	30.01	28.08	42.72	73.87		
เขาลงกรรจ์	โทรหอง	7	5,080	111	6,834	379	721	87.59	26.61	38.71	83.69	41.23	52.24	108.26	107.68	63.81	4.39	9.41	3.97	151.57	152.35	73.33	95.56	0	0	0	27.73	58.46	89.5		
เขาลงกรรจ์	เขาสามสืบ	7	6,026	111	5,572	407	880	96.88	21.86	91.80	98.21	93.28	66.07	107.41	108.18	65.09	5.7	8.21	4.87	150.92	151.43	100.00	100.00	11.43	16.1	23.37	29.67	55.1	91.18		
เขาลงกรรจ์	สอ.นาทับพิภ		4,669	145	4,457	378	727	89.64	32.85	100.00	100.00	26.7	54.9	104.5	108	60.57	6.67	9.93	5.11	152.69	153.6	100.00	95.45	4.98	5.56	16.89	30.4	50	84.35		
เขาลงกรรจ์	รพ.เขาลงกรรจ์			101	75,516	356	758	88.35	23.08	90.48	97.80	26.56	47.06	104.4	108.6	49.92	4.62	15.74	13.23	143.01	148.06	71.43	100.00			10.65	29.49	51.06	94.85		

อำเภอ	รพ.สต.	บุคลากร	ประชากร รับผิดชอบ Type1+3	จำนวน อสม. (คน)	การใช้บริการ ผู้ป่วยนอก (ครั้ง)	จำนวนผู้ป่วย DM (Type1,3) (คน)	จำนวนผู้ป่วย HT (Type1,3) (คน)	1.1	1.2	1.3	1.4	2.1	2.2	2.3	2.4	3.1	3.2	3.3	3.4	3.5	3.6	4	5	6	7	8	9	10	11						
								ตุลาคม 2565 - 25 สิงหาคม 2566				ไตรมาส 4				เทอม 2/2565																			
								พัฒนาการเด็ก 0-5 ปี ตามเกณฑ์มาตรฐาน								ร้อยละของเด็กอายุ 0-5 ปี สูงที่สุดส่วน และส่วนสูงเฉลี่ยที่อายุ 5 ปี								ร้อยละของเด็กวัยเรียน สูงที่สุดส่วน											
								ได้รับการคัดกรองพัฒนาการ > 90	พบน้องล่าช้า >20	ได้รับการติดตาม >90	มีพัฒนาการสมวัย >85	(ความครอบคลุมการตรวจ)	สูงที่สุดส่วน (>62%)	ส่วนสูงเฉลี่ยชายที่อายุ 5 ปี (113 ซม.)	ส่วนสูงเฉลี่ยหญิงที่อายุ 5 ปี (112 ซม.)	เด็กอายุ 6-14 ปี สูงที่สุดส่วน (>66%)	เด็กอายุ 6-14 ปี มีภาวะอ้วน (>5%)	เด็กอายุ 6-14 ปี เริ่มอ้วนและเข้า (>10%)	เด็กอายุ 6-14 ปี มีภาวะอ้วน (>5%)	เด็กอายุ 6-14 ปี มีภาวะอ้วน (>5%)	ส่วนสูงเฉลี่ยชายที่อายุ 12 ปี (154 ซม.)	ส่วนสูงเฉลี่ยหญิงที่อายุ 12 ปี (155 ซม.)	การตรวจติดตามกลุ่มโรคเบาหวาน (70%)	ตรวจติดตามกลุ่มโรคความดันโลหิตสูง (93%)	PCU (<20%)	PCU (<20%)	AD - PCU (<20%)	ผู้ป่วยนอกทั้งหมดรับบริการ แพทย์แผนไทย (>20.5%)	เบาหวานที่ควบคุมระดับน้ำตาลในเลือดได้ดี (>40%)	ความดันโลหิตสูงที่ควบคุมความดันโลหิตได้ดี (>50%)	ผู้ป่วย DM,HT ขึ้น CVD Risk (>85%)				
โคกสูง	โคกสูง	5	1,767	61	5,288	168	368	94.55	26.92	92.86	98.08	92.31	79.17	112.5	113.63	65.26	5.26	13.68	4.21	145.13	151.6	100.00	100.00	0.43	8.7	106.71	42.26	46.47	92.06						
โคกสูง	ละมดิม	3	2,158	46	3,605	118	242	95.45	26.98	94.12	98.41	97.53	67.09	112.4	110.5	53.93	8.38	6.28	10.47	149.78	151.7	100.00	100.00	0	0	68.69	57.63	52.89	94.32						
โคกสูง	หนองม่วง	5	3,053	75	7,239	223	494	89.44	29.13	97.30	99.21	64.57	48.67	105.36	106.5	57.03	7.81	9.38	11.72	148.88	152.4	100.00	100.00	0	0	79.26	39.91	42.11	98.34						
โคกสูง	ไผ่จำเริญ	6	2,419	72	5,002	227	421	87.80	29.86	90.70	97.22	25.13	55.1	112.33	103	65.43	2.47	9.47	5.35	149.89	149.5	85.71	96.77	0.6	16.67	18.39	32.6	45.13	95.29						
โคกสูง	หนองนาง	5	3,187	114	8,817	247	556	95.39	24.14	85.71	96.55	93.94	54.3	106.5	108	73.96	0.83	9.42	0	152.17	151	50.00	100.00	0.71	3.7	137.9	42.11	53.96	97.74						
โคกสูง	คลองกระเรียน	4	1,726	66	4,719	144	267	98.78	29.63	91.67	97.53	52.43	62.96	113.71	111.5	64.04	7.96	11.5	7.08	153.75	142.33	33.33	100.00	0.58	11.54	35.03	45.14	48.69	96.43						
โคกสูง	หนองจิ่ง	3	728	21	3,049	48	103	100.00	31.37	87.50	96.08	46.67	25	106	107.25	60	8.33	18.33	1.67	138	149.5	100.00	100.00	2.26	6.67	44.57	41.67	39.81	100						
โคกสูง	โนนหมากมูน	4	1,296	50	4,881	139	311	93.10	7.41	100.00	100.00	26.39	52.63	115	113	59.57	6.38	20.21	4.26	155.5	154.71	70.00	100.00	1.49	3.7	69.48	50.36	54.02	96.67						
โคกสูง	อำเภิลำ	4	971	22	4,159	69	132	96.36	5.66	100.00	100.00	25	58.82	110	95	0	0	0	0	0	0	100.00	75.00	1.59	100	60.01	39.13	46.21	96.55						
โคกสูง	รพ.โคกสูง			48	55,713	143	325	81.91	20.78	93.75	97.40	27.73	48.48	105.8	109	58.56	3.04	13.63	17.4	149.19	148.63	50.00	95.45			10.64	29.37	44.92	96.91						

อำเภอ	รพ.สต.	บุคลากร	ประชากร รับผิดชอบ Type1+3	จำนวน อสม. (คน)	การใช้บริการ ผู้ป่วยนอก (ครั้ง)	จำนวนผู้ป่วย DM (Type1,3) (คน)	จำนวนผู้ป่วย HT (Type1,3) (คน)	1.1	1.2	1.3	1.4	2.1	2.2	2.3	2.4	3.1	3.2	3.3	3.4	3.5	3.6	4	5	6	7	8	9	10	11		
								ตุลาคม 2565 - 25 สิงหาคม 2566				ไตรมาส 4				เทอม 2/2565								การตรวจ ติดตาม กลุ่มเสี่ยง ป่วยโรค ความดัน โลหิตสูง (93%)	ตรวจ ติดตาม กลุ่มเสี่ยง ป่วยโรค ความดัน โลหิตสูง (93%)	PCU ($\leq 20\%$)	AD - PCU ($\leq 20\%$)	ผู้ป่วยนอก ที่หมตรับ บริการ แพทย์แผน ไทย ($\geq 20.5\%$)	เบาหวานที่ ควบคุม ระดับ น้ำตาลใน เลือดได้ดี ($\geq 40\%$)	ความดัน โลหิตสูงที่ ควบคุม ความดัน โลหิตได้ดี ($\geq 50\%$)	ผู้ป่วย DM,HT ขึ้นCVD Risk ($\geq 85\%$)
								พัฒนาการเด็ก 0-5 ปี ตามเกณฑ์มาตรฐาน				ร้อยละของเด็กอายุ 0-5 ปี สูงที่สุดส่วน และส่วนสูง เฉลี่ยที่อายุ 5 ปี				ร้อยละของเด็กวัยเรียน สูงที่สุดส่วน															
								ได้รับการคัด กรอง พัฒนาการ > 90	พบสงสัย ล่าช้า >20	ได้รับการ ติดตาม >90	มีพัฒนาการ สมวัย >85	(ความ ครอบคลุม การตรวจ)	สูงที่สุดส่วน ($\geq 62\%$)	ส่วนสูงเฉลี่ย ชายที่อายุ 5 ปี (113 ซม.)	ส่วนสูงเฉลี่ย หญิงที่อายุ 5 ปี (112 ซม.)	เด็กอายุ 6-14 ปี สูงที่สุด ส่วน ($\geq 66\%$)	เด็กอายุ 6-14 ปี มีภาวะ อ้วน ($\geq 5\%$)	เด็กอายุ 6-14 ปี เริ่มอ้วนและ อ้วน ($\geq 10\%$)	เด็กอายุ 6-14 ปี มีภาวะ อ้วน ($\geq 5\%$)	เด็กอายุ 6-14 ปี มีภาวะ อ้วน ($\geq 5\%$)	เด็กอายุ 6-14 ปี มีภาวะ อ้วน ($\geq 5\%$)	เด็กอายุ 6-14 ปี มีภาวะ อ้วน ($\geq 5\%$)	เด็กอายุ 6-14 ปี มีภาวะ อ้วน ($\geq 5\%$)								
วังสมบูรณ์	ชัยสิงโต	3	3,305	78	8,479	198	419	95.79	21.98	95.00	98.90	99.14	60.87	112.44	110.69	74.48	5.34	7.42	2.37	154.21	153.48	95.00	100.00	15.35	20.9	39.22	55.56	38.42	94.78		
วังสมบูรณ์	สอน.	7	3,835	71	13,732	222	482	89.74	21.43	100.00	100.00	98.96	52.63	103.14	110.2	61.36	4.57	15	3.86	150.63	154.36	85.71	100.00	7.71	11.54	81.23	43.69	53.11	96.4		
วังสมบูรณ์	บ้านวังใหม่	3	4,189	69	10,626	293	713	89.89	38.75	93.55	97.50	95.83	83.48	109.4	108.18	55.64	4.08	11.27	13.19	147.92	144.91	85.71	100.00	8.49	20.66	38.44	41.98	56.38	97.75		
วังสมบูรณ์	ทุ่งกบินทร์	6	4,464	145	14,206	299	615	92.47	22.09	94.74	98.84	98.28	59.65	110.57	112.1	77.19	0.19	3.42	1.52	149.51	149.53	88.89	100.00	5.9	8	61.43	37.79	45.53	89.55		
วังสมบูรณ์	คลองเจริญสุข	6	4,791	107	15,452	284	663	92.40	26.58	95.24	98.73	100	62.75	111	107.68	55.32	4.47	12.55	11.28	148.68	150.73	100.00	100.00	4.53	2.98	78.55	44.37	38.61	91.67		
วังสมบูรณ์	บ้านดวายา	6	4,684	125	13,278	278	574	74.42	30.21	93.10	97.92	97.08	67.47	109.47	108.26	56	5	8	10	147.03	151.31	76.92	100.00	2.59	12.61	47.81	46.4	49.3	76.02		
วังสมบูรณ์	รพ.วังสมบูรณ์			59	53,961	179	441	69.33	1.92	0.00	98.08	88.89	68.75	107	111.2	54.95	2.72	15.02	13.17	149.72	145.3	0.00	75.00			3.92	41.34	45.58	98.78		

อำเภอ	รพ.สต.	บุคลากร	ประชากร รับผิดชอบ Type1+3	จำนวน อสม. (คน)	การใช้บริการ ผู้ป่วยนอก (ครั้ง)	จำนวนผู้ป่วย DM (Type1,3) (คน)	จำนวนผู้ป่วย HT (Type1,3) (คน)	1.1	1.2	1.3	1.4	2.1	2.2	2.3	2.4	3.1	3.2	3.3	3.4	3.5	3.6	4	5	6	7	8	9	10	11
								ตุลาคม 2565 - 25 สิงหาคม 2566				ไตรมาส 4				เทอม 2/2565													
								พัฒนาการเด็ก 0-5 ปี ตามเกณฑ์มาตรฐาน				ร้อยละของเด็กอายุ 0-5 ปี สูงที่สุดส่วน และส่วนสูงเฉลี่ยที่อายุ 5 ปี				ร้อยละของเด็กวัยเรียน สูงที่สุดส่วน													
								ได้รับการคัดกรอง > 90	พบสงสัย สำร้ำ >20	ได้รับการติดตาม >90	มีพัฒนาการสมวัย >85	(ความครอบคลุม การชี้วัด)	สูงสุดส่วน (>62%)	ส่วนสูงเฉลี่ย ชายที่อายุ 5 ปี (113 ซม.)	ส่วนสูงเฉลี่ย หญิงที่อายุ 5 ปี (112 ซม.)	เด็กอายุ 6-14 ปี สูงที่สุดส่วน (>66%)	เด็กอายุ 6-14 ปี มีภาวะอ้วน (>5%)	เด็กอายุ 6-14 ปี เริ่มอ้วนและเข้า (>10%)	เด็กอายุ 6-14 ปี มีภาวะอ้วน (>5%)	เด็กอายุ 6-14 ปี มีภาวะอ้วน (>5%)	ส่วนสูงเฉลี่ย ชายที่อายุ 12 ปี (154 ซม.)	ส่วนสูงเฉลี่ย หญิงที่อายุ 12 ปี (155 ซม.)	การตรวจติดตามกลุ่มโรคเบาหวาน (70%)	ตรวจติดตามกลุ่มโรคความดันโลหิตสูง (93%)	ย - PCU (>20%)	AD - PCU (>20%)	ผู้ป่วยนอกที่หมอนับ (20.5%)	เบาหวานที่ควบคุมระดับน้ำตาลในเลือดได้ (>40%)	ความดันโลหิตสูงที่ควบคุมความดันโลหิตได้ (>50%)
ร้อยละของ รพ.สต. ที่การผ่านเกณฑ์ >80%	เมืองสรรค์	42.86	66.67	52.38	95.24		76.19	33.33	52.38	61.90	66.67	71.43	71.43	57.14	47.62	80.95	90.48	100.00	100.00	76.19	71.43	61.90	95.24						
	คลองหาด	66.67	88.89	44.44	100.00		22.22	22.22	11.11	11.11	55.56	22.22	22.22	11.11	0.00	80.95	85.71	100.00	88.89	100.00	0.00	55.56	66.67						
	คาพระยา	66.67	93.33	73.33	100.00		73.33	0.00	6.67	26.67	60.00	73.33	60.00	0.00	20.00	76.19	85.71	100.00	73.33	100.00	53.33	80.00	100.00						
	วังน้ำเย็น	80.00	100.00	80.00	100.00		100.00	20.00	60.00	40.00	40.00	80.00	40.00	0.00	0.00	71.43	85.71	100.00	100.00	100.00	0.00	80.00	100.00						
	วัฒนานคร	66.67	80.95	52.38	100.00		80.95	19.05	47.62	61.90	61.90	52.38	80.95	28.57	28.57	71.43	85.71	95.24	80.95	76.19	19.05	85.71	85.71						
	อัญญาประทีป	56.25	93.75	68.75	100.00		81.25	37.50	37.50	93.75	75.00	87.50	93.75	50.00	50.00	71.43	80.95	100.00	93.75	87.50	6.25	43.75	75.00						
	เขาคอหงษ์	83.33	100.00	83.33	83.33		66.67	16.67	0.00	0.00	66.67	66.67	83.33	0.00	0.00	66.67	80.95	100.00	100.00	50.00	0.00	100.00	33.33						
	โคกสูง	77.78	77.78	77.78	100.00		44.44	22.22	22.22	11.11	33.33	55.56	55.56	11.11	0.00	61.90	80.95	100.00	88.89	88.89	66.67	88.89	100.00						
	วังสมบูรณ์	50.00	100.00	100.00	100.00		83.33	0.00	16.67	33.33	83.33	50.00	50.00	16.67	0.00	57.14	80.95	100.00	66.67	100.00	83.33	66.67	83.33						
รวม	62.04	85.19	64.81	98.15		71.30	21.30	32.41	47.22	62.04	63.89	67.59	26.85	25.00	57.14	80.95	99.07	87.96	85.19	36.11	77.78	85.19							